



Índice

I – Introdução

II – Relatório de Actividades para 2007

A. Infra-estruturas

B. Actividades de Gestão Corrente

III – Actividades mais relevantes das Unidades Orgânicas do Instituto Politécnico de Lisboa

IV. Contas Consolidadas do ano de 2007

V. Dados relativos às Unidades Orgânicas do Instituto Politécnico de Lisboa

ANEXOS



I – RELATÓRIO DE ACTIVIDADES DE 2007

O contexto do Ensino Superior Público em Portugal encontra-se presentemente envolvido num turbilhão legislativo. Para começar, a adequação da estrutura curricular ao “Processo de Bolonha” provocou uma profunda mudança no paradigma do ensino superior, implicando uma mudança cultural, de mentalidades e de “modus operandi”. De seguida, com a publicação da Lei 62/2007 em 10 de Setembro de 2007, a reforma estatutária das instituições irá ser uma realidade já em 2008. Por outro lado, sobre esse mesmo contexto, foram apresentados vários estudos internacionais para avaliar, entre outros aspectos, a organização da chamada “Rede Portuguesa do Ensino Superior” e para aferir a avaliação das instituições a nível internacional e a própria certificação dos cursos e a sua ligação ao mercado de trabalho no espaço europeu.

Todo este cenário, que sub entende uma espécie de revolução anunciada para o Ensino Superior, seria encarado com naturalidade e com expectativa optimista por parte das Instituições, se, no outro prato da balança, não estivesse a forte restrição orçamental decretada por parte da tutela, para 2007, com um corte orçamental para a área do Ensino Superior na ordem dos 6,1%, com a agravante do impacto nos custos de funcionamento do estabelecimento de uma taxa de 7,5% sobre os encargos salariais a ser suportada pelas instituições para pagamento à Caixa Geral de Aposentações.

Foi neste contexto que os objectivos para o ano de 2007 foram estabelecidos. Foi também neste contexto que a visão de instituição académica de elevada qualidade e exigência em todos os âmbitos do conhecimento e da actividade académica e lectiva ganhou o seu fundamento. Uma visão estratégica do IPL que o coloque como elemento dinamizador de estratégias de cooperação entre unidades orgânicas intra instituição e de cooperação com outras entidades académicas e da sociedade não académica, como base de todo o desenho de actividades coerentes com objectivos em direcção ao cumprimento dessa visão.

Relativamente ao desempenho académico, o IPL obteve um aumento de cerca de 12% de vagas a concurso, dispondo de 2.359 vagas para Licenciaturas e 639 vagas para Mestrados. Candidataram-se 11.896 alunos, tendo havido uma taxa de ocupação das vagas de cerca de 90%. O total de inscrições foi de 12.962, representado 11.871 de alunos de Licenciatura e 1.091 de alunos de Mestrado.

Diplomou 2.917 alunos o que representou um aumento de cerca de 23% em relação ao ano lectivo anterior.



II. Análise do cumprimento do Plano de Actividades para 2007

A. Infra-Estruturas

1. Construção das novas instalações da Escola Superior de Música no Campus de Benfica – O processo de construção encontra-se praticamente concluído. A sua conclusão ocorreu no início do ano de 2008, ficando a faltar o seu apetrechamento para que o início das actividades lectivas da escola possa ser uma realidade, nestas instalações, no ano lectivo de 2008/2009. Neste período a execução física seguiu o plano de trabalhos previsto. Relativamente à parte financeira, tendo sido feito o pagamento de parte das facturas em dívida com o financiamento atribuído para o corrente ano. A execução foi de 100% relativamente às verbas inscritas em PIDDAC, sendo que o total das verbas orçamentadas no cronograma financeiro acrescido da dívida transitada do ano anterior, foi bastante superior às verbas disponibilizadas pela tutela para a sua execução, transitando para o ano de 2008 o encargo com as dívidas daí resultantes e respectivos juros de mora.
2. Execução do Projecto para as novas instalações do Instituto Superior de Contabilidade e Administração de Lisboa a ser construídas no Campus de Benfica. O concurso que terminou em 2006 não obteve visto favorável do Tribunal de Contas, por defeitos formais na instrução do processo de concurso pelo que o Instituto se viu na contingência de anular a adjudicação e lançar novo concurso, cuja conclusão ocorreu durante o passado mês de Setembro. A adjudicação foi feita em Outubro, tendo o processo seguido para o Tribunal de Contas para efeitos de visto.
3. Campus de Benfica - De modo a minimizar a intrusão através de acções de controlo e prevenção, pretende-se melhorar o controlo de acessos ao Campus de Benfica do IPL, com a instalação de um sistema de controlo de viaturas através de um cartão inteligente. Foram realizados em 2007 contactos com algumas empresas no sentido de ser estudada a introdução deste sistema para a resolução dos problemas de vigilância do Campus. O concurso para a vigilância no IPL e suas unidades orgânicas a lançar em 2008 irá prever o fornecimento de um sistema mais rigoroso de controlo de acessos.



4. Reparação da empena Sul do Edifício dos Serviços Centrais do Instituto Politécnico de Lisboa – Foi realizado um estudo, junto do arquitecto que projectou o edifício e do gabinete que fiscalizou a sua construção, para a resolução técnica do problema e conseqüente elaboração do caderno de encargos e programa de concurso, tendo-se lançado e concluído o concurso para esta reparação durante o 4º trimestre, com a adjudicação da empreitada pelo valor de cerca de 42.000,00 €. A sua execução será durante o 1º semestre de 2008.

B. Actividades Correntes

5. Consolidação de contas – Este serviço foi adjudicado à empresa de auditoria BDO bdc, SROC. Após o fecho de contas de 2006, e após os trabalhos de auditorias individuais às unidades orgânicas do Instituto, referentes ao ano de 2006, foram elaborados os relatórios finais com a respectiva certificação legal de contas. Durante o último trimestre do ano foi elaborada a conta consolidada para publicação também ela certificada, com uma reserva sobre as contas do ISEL. Entretanto, deu-se início ao trabalho de controlo, auditoria e respectiva certificação legal das contas respeitantes ao ano de 2007.
6. Certificação de qualidade pela norma ISO 9001:2000, dos Serviços Centrais do Instituto Politécnico de Lisboa. Após a auditoria externa para a concessão da certificação durante o mês de Junho, contratada à empresa ECA Cert, foi obtida a certificação do Sistema de Gestão da Qualidade dos Serviços Centrais do Instituto Politécnico de Lisboa durante o mês de Agosto. Foi também realizada uma auditoria interna da qual resultou o respectivo plano de acções correctivas, **que se anexa ao presente relatório.**
7. Sistema de Comunicação e Rede do IPL – Foi concluída a instalação do sistema de comunicação por VoIP em todas as unidades orgânicas do IPL, excepto na ESML e nos SAS. Este projecto iniciado em 2006 implicou uma mudança radical na forma de comunicar entre as várias escolas e serviços do IPL. Por razões de ordem técnica e de adaptabilidade das centrais telefónicas da ESML e dos SAS é que não se pôde concluir a totalidade das ligações no seio do IPL.



8. Parque Informático – Das aquisições planeadas em 2007 apenas se efectuou a de 5 PC's para reforço do parque informático dos Serviços Centrais do IPL. As restantes aquisições planeadas foram adiadas para 2008, nomeadamente, equipamento específico para a "storage" já existente, no valor estimado de 20.000,00 € e um servidor para as aplicações informáticas de gestão administrativa, no valor estimado de 15.000,00 €.

9. Centro de Comunicações IPLNet – Tendo este processo sido alvo de acesa discussão entre os intervenientes, ficou decidido que a localização do IPLNET se manteria no ISEL em local a disponibilizar pelo seu Conselho Directivo.

10. Sistema de gestão de bibliotecas – A instalação de um sistema de gestão para as bibliotecas das unidades orgânicas do IPL não foi iniciada, tendo sido adiada a sua implementação para 2008.

11. Sistema de Gestão Académica – O sistema de inscrições on-line, através do Portal do IPL foi implementado nas seguintes escolas do Instituto:
 - ESTeSL
 - ESELx
 - ISCAL
 - ESCSNas restantes escolas este sistema ainda não foi implementado devido a algumas situações específicas de organização administrativa do processo de inscrições.

12. Novo site institucional – Tendo-se concluído no mês de Junho a versão final do novo site do IPL, está programado o seu lançamento no início do ano de 2008, no dia do IPL (30 de Janeiro).

13. Colecção "Caminhos do Conhecimento" – Durante o ano de 2007, das 6 edições planeadas foram lançados 5 publicações desta colecção:
 - 1 - Jornalismo Político em Portugal - A cobertura de eleições presidenciais na imprensa e na televisão - Autor: Estrela Serrano, Docente da ESCS
 - 2 - Solubilidade de Gases em Água e em Meios de Fermentação - Autor: Maria Celeste de Carvalho Serra, Prof. Docente do ISEL



3 - Métodos Matemáticos em Engenharia - Modelos em IR - Autor: José Alberto Rodrigues, Docente do ISEL

4 - Tempo e Aspecto - O Imperfeito num corpus de aquisição - Autor: Otília da Costa e Sousa – Docente da ESELx

5 - Escola e Identidade Profissional - O caso dos técnicos de Cardiopneumologia - Autor: David Tavares, Docente da ESTeSL

A sexta publicação planeada sofreu um atraso tendo sido adiada o seu lançamento para Janeiro de 2008.

14. Revista Alicerces – O lançamento desta revista foi feito no mês de Julho, subordinada ao tema do congresso da EUPRERA, realizado na Escola Superior de Comunicação Social.

15. Revista Politecnicia e Newsletter “Notícias do IPL – Foram lançados em 2007, como planeado, 3 números da Revista “Politecnicia” e 8 edições da “Notícias do IPL.

16. Suplemento especial da Politecnicia – A edição de um suplemento especial da Politecnicia dedicado ao espólio da Escola Superior de Educação foi reprogramado para Janeiro de 2008, o que implica uma alteração ao Plano de Actividades de 2007.

17. Mobilidade internacional de estudantes e docentes do IPL – No plano da gestão do Programa Sócrates Erasmus, foi aprovada a candidatura à Carta Universitária Europeia (EUC) de natureza “extended”, para o período 2007-2013, pressupondo uma maior abrangência em termos de actividades de mobilidade (ver em <http://ec.europa.eu/>).

18. Foi aprovada a candidatura anual para as actividades de mobilidade, por parte da Agência Nacional para os Programas Sócrates e Leonardo Da Vinci. O financiamento para as actividades de mobilidade para o ano académico 2006-2007 atingiu os 165 000 €, superando o que havia sido planeado ou seja, 150 000 €. A mobilidade de alunos “outgoing” continuou em crescimento, aproximando-se dos 150 estudantes com bolsa atribuída. Foram obtidas bolsas adicionais para estudantes com dificuldades económicas. O valor do financiamento para 2007/2008 é superior a 200.000 €.



19. Relativamente às parcerias europeias, com vista ao aumento da mobilidade de estudantes e docentes, concretizaram-se 142 acordos bilaterais activos, tendo-se ficado aquém do objectivo definido de concretizar 180 acordos.

20. Processo de Bolonha – Relativamente a novos planos de estudo no âmbito da reforma do ensino superior, o Instituto apresentou os seguintes desenvolvimentos:

- Foram aprovados pela Direcção Geral do Ensino Superior, as seguintes propostas de formações de 2º ciclo (Mestrados), que entraram em funcionamento no ano lectivo 2007/2008:
 - Mestrado em Engenharia Civil – ISEL
 - Mestrado em Engenharia de Electrónica e Telecomunicações e de Computadores – ISEL
 - Mestrado em Engenharia Informática e de Computadores - ISEL
 - Mestrado em Engenharia Electrotécnica – ISEL
 - Mestrado em Engenharia Mecânica – ISEL
 - Mestrado em Engenharia Química – ISEL
 - Mestrado em Audiovisual e Multimédia – ESCS
 - Mestrado em Jornalismo – ESCS
 - Mestrado em Publicidade e Marketing – ESCS
 - Mestrado em Gestão Estratégica das Relações Públicas – ESCS
 - Mestrado em Educação Especial – ESELx
 - Mestrado em Educação da Matemática nos primeiros anos – ESELx
 - Mestrado em Teatro – ESTC
 - Mestrado em Metodologias do Ensino da Dança – ESD
 - Mestrado em Supervisão da Educação – ESELx
 - Mestrado em Auditoria – ISCAL
 - Mestrado em Contabilidade – ISCAL
 - Mestrado em Contabilidade Internacional – ISCAL
- A proposta da ESELx para a reformulação das suas licenciaturas mereceu também a aprovação para o ano de 2007/2008.
- Foram aprovadas também duas propostas de Licenciatura:
 - “Música na Comunidade”, em associação entre a ESELx e a ESML.
 - “Educação Básica”.



- Em Dezembro de 2007 foram apresentadas à DGES pedidos de criação dos seguintes ciclos de estudos:
 - Licenciatura em Educação Social e Populações Idosas - ESELx;
 - Licenciatura em Línguas Estrangeiras / Inglês e Francês - ESELx;
 - Mestrado em Educação nas seguintes especializações - ESELx:
 - Didáctica da Língua Portuguesa nos 1º e 2º ciclos do Ensino Básico
 - Didáctica da História e da Geografia nos 1º e 2º ciclos do Ensino Básico
 - Didáctica das Ciências da Natureza nos primeiros anos
 - Didáctica do Inglês
 - Administração Escolar e Desenvolvimento Local
 - Mestrado em Educação Artística – Artes Plásticas na Educação
ESELx – Teatro na Educação
 - Mestrado em Educação Social e Intervenção Comunitária - ESELx
 - Mestrado em Ensino de Inglês e Francês no Ensino Básico - ESELx
 - Mestrado em Ciências da Radiação em Oncologia - ESTeSL;
 - Mestrado em Criação Coreográfica Contemporânea – ESD
 - Mestrado em Música - ESML
 - Mestrado em Contabilidade e Análise Financeira - ISCAL
 - Mestrado em Controlo e Gestão de Negócios - ISCAL
 - Mestrado em Fiscalidade – ISCAL
 - Mestrado em Gestão e Empreendedorismo – ISCAL
 - Mestrado em Gestão Pública – ISCAL
 - Mestrado em Negócios Internacionais – ISCAL
 - Mestrado em Engenharia do Ambiente - ISEL
 - Mestrado em Engenharia Alimentar - ISEL
 - Mestrado em Engenharia de Redes de Comunicação e Multimédia - ISEL
 - Mestrado em Engenharia Biológica - ISEL
 - Mestrado em Engenharia Industrial e Logística – ISEL
- Foi solicitada a adequação de todos os cursos de Licenciatura leccionados na ESTeSL;



- Foi solicitada ainda a alteração da Licenciatura em Música com a criação de mais uma variante – Licenciatura em Comunicação Musical, Variante Jazz
21. Suplemento ao diploma – Estando a aguardar-se a saída da portaria que regula o modelo de emissão do suplemento ao diploma, foi já desenvolvido uma versão preliminar do modelo a adoptar nas escolas do IPL. A sua versão definitiva será definida início de 2008.
22. Formação avançada – Encontra-se em discussão o regulamento para a concessão de bolsas de doutoramento, sendo que a atribuição de 10 bolsas de doutoramento a docentes das Unidades Orgânicas do IPL incidindo sobretudo no custeamento das propinas durante 3 anos da formação avançada foi adiada para o ano de 2008. Relativamente às acções no âmbito do PRODEP, foram finalizadas as acções de doutoramento que se encontravam em curso.
23. Seminário de boas práticas – Foi nomeada uma comissão para organizar a realização do seminário que definiu os moldes em que este irá decorrer. A sua realização ficou adiada para 2008 tendo em vista a nova legislação entretanto produzida sobre as questões da avaliação de desempenho dos serviços e dos colaboradores da administração pública.
24. Modelo de gestão por objectivos – A implementação de uma filosofia de gestão por objectivos, que implica a definição de um modelo específico para o IPL e suas unidades orgânicas, foi adiada para 2008 por se aguardar pela publicação da nova lei do SIADAP, que institui o novo sistema de avaliação de desempenho dos serviços e dos funcionários públicos e que estabelece as linhas gerais em que a gestão por objectivos deve ser implementada.
25. Formação Profissional do pessoal não docente – Durante o ano de 2007 realizaram-se 20 acções de formação das 23 que estavam planeadas, entre aquelas realizadas nas instalações do IPL, as realizadas externamente e as realizadas em sistema de e-learning, ou seja, uma taxa de realização de 87%.



Feita a avaliação da sua eficácia, verifica-se que das acções realizadas, 80% foram consideradas eficazes pelas chefias dos colaboradores que as frequentaram (ver mapa relatório de formação em anexo).

Outras actividades que resultaram de revisões ao Plano de Actividades:

26. Comemorações do Dia do IPL – o evento foi realizado nas instalações ESCS, num evento organizado em conjunto com os alunos daquela escola, cotando também com a participação de alunos e professores da ESML que brindaram a assistência com diversas actuações de grande qualidade.
27. Cooperação internacional – Foi assinado um protocolo entre o Instituto de Estudo para o Desenvolvimento (IED), a Universidade Técnica de Angola (UTANGA) e o IPL com o objectivo de estruturar um programa de acção ao nível do Ensino Superior, em áreas tecnológicas, destinado ao universo da Comunidade de Países de Língua Portuguesa. No âmbito deste protocolo, uma comissão de especialistas chefiada pelo Presidente do Instituto deslocou-se a Angola para uma visita de reconhecimento e estudo com o objectivo de estruturar um programa de acção ao nível do Ensino Superior, em áreas tecnológicas, daquela universidade angolana.
28. Protocolo com o INATEL – Foi assinado um protocolo com o INATEL que visa a colaboração entre o Instituto Politécnico de Lisboa e suas unidades orgânicas com aquela instituição, pretendendo-se também potenciar a vertente do acesso ao ensino superior dos maiores de 23 anos.
29. Reunião do ICORIA 2007 – No âmbito deste evento, realizado nas instalações ESCS, o almoço de encerramento decorreu no Palacete do IPL.
30. International Symposium on Global Corporate Communication – este evento foi realizado na íntegra nas instalações do Palacete do IPL.
31. Insonorização da sala de reuniões do Palacete – Foi realizado um procedimento por consulta prévia para insonorização da sala de reuniões do 1º piso do Palacete, tendo o seu fornecimento sido adjudicado durante o 4º trimestre. Por atrasos na entrega do material, a sua conclusão foi adiada para o 1º trimestre de 2008.



32. Sistema de som e de microfones da sala de reuniões do Palacete - Foi proposto para autorização a abertura de procedimento de aquisição por consulta prévia do sistema de som e de microfones sem fios para a sala de reuniões do 1º piso do Palacete. No entanto, enquanto não se concluir a insonorização da sala não é viável a sua instalação, pelo que esta aquisição se encontra adiada para 2008.

- Foi celebrado um protocolo com a Embaixada de Espanha, o Corte Inglês e o IPL para leccionação da língua Castelhana nas escolas do Instituto. Após uma enorme adesão dos interessados, os cursos iniciaram-se durante 4º trimestre de 2007 em diversas escolas do IPL tais como a ESELx, o ISCAL e o ISEL.
- Projectos de Investigação - Tendo-se concluído o financiamento dos projectos do concurso 2003-2006, encontram-se actualmente em curso 9 projectos de investigação financiados pelo Instituto e coordenados por docentes das suas escola. O montante financiado no ano de 2007 foi de mais de 160.000 €, o que representa uma execução total de acordo com o que estava planeado. Estes projectos tiveram uma média de 74,5% de concretização dos seus objectivos, tendo tido como resultado a produção de teses de doutoramento, artigos científicos, publicações e comunicações em conferências, bem como trabalhos de fim de curso de alunos dos cursos de Engenharia de Informática e Computadores e de Engenharia de Redes de Comunicação.

Nº	Nome	Nível de execução (%)	Financ. IPL 2007	Tese Dout.	Art. Cient.
5808	Análise comparativa dos telejornais da RTP1, RTP2, SIC e TVI em horário nobre	85	11.610 €	Sim	Sim*
5820	Detector digital de RX para radiografia digital - DRX2D	60	27.954 €	Não	----
5822	Simulador de arquitectura para análise de dispositivos de película fina	70	14.785 €	Sim	6
5826	Sensores de detecção de radiação	60	5.164 €	Não	----
5827	Desenvolvimento de um biosensor para multianálise	60	20.425 €	Não	2
5828	Processamento de sinal e imagem em observação remota	80	841 €	Sim	10
5831	Geração de energia eléctrica através do aproveitamento da energia das ondas - GENE0	75	12.506 €	Não	1
5832	Sistema de tracção com pilha de combustível	75	14.424 €	Não	1
5834	PSI - Plataforma de Stewart para investigação	85	37.180 €	Não	----



5841	Análise de imagem - aplicações em multimédia a vigilância	90	11.700 €	Sim	7
5847	Sensores de cor e imagem com endereçamento e leitura óptica	80	10.542 €	Sim	Sim*

* Não especificou quantos artigos

Em anexo encontra-se um resumo da actividade desenvolvida por projecto, de acordo com os relatórios anuais de progresso.

- Candidatura para a organização de cursos intensivos de línguas Erasmus (EILC) para 2007/2008 – tendo sido submetida no 1º trimestre à Agência Nacional, a sua realização não foi aprovada;



III – Actividades mais relevantes das Unidades Orgânicas do Instituto Politécnico de Lisboa

Escola Superior de Comunicação Social

No âmbito das actividades desta escola do IPL salientam-se as actividades a seguir elencadas:

- Continuação ao processo de Bolonha, tendo ainda funcionado ainda o último ano do plano de transição em relação aos planos anteriores. Em 2007 a Escola diplomou 202 alunos, verificando-se um acréscimo de 52 em relação ao ano anterior.
- Projectos de Investigação/Produção - Destacam-se o Observatório da Publicidade, Análise comparativa dos telejornais da RTP1, RTP2, SIC e TVI em horário obre, Agentes heterogéneos, aprendizagem e complexidade em política Monetária óptima, Encontros Franco-Salazar (política externa e relações peninsulares durante as ditaduras (1942-1963) e ainda a Produção do programa E2.
- Prestação de Serviços - Manteve-se o esforço na prestação de serviços à comunidade através do aproveitamento do património técnico e das competências científicas. Privilegiou-se ainda o aluguer de espaços como os estúdios de TV e de Rádio, destinado essencialmente a acções de formação, para além do habitual aluguer do auditório.
- Gabinete de Saídas Profissionais - Durante do ano de 2007 estavam inscritos no Gabinete de Estágios 394 candidatos (sendo 127 do curso de Publicidade e Marketing, 114 de Relações Públicas e Comunicação Empresarial, 101 de Jornalismo e 52 de Audiovisual e Multimédia). Destes resultaram 202 oportunidades de estágio distribuídos pelos cursos leccionados. Foram ainda renovados os actuais protocolos e assinados 28 novos protocolos de estágio em empresas de renome das quais se destacam a Lusa, BP Portugal, Impala Editores, Revista FOCUS, Sport Lisboa e Benfica, Mercedes-Benz Portugal, Vodafone Portugal e Liberty Seguros.



Escola Superior de Dança

Durante 2007 destacam-se as seguintes actividades da Escola Superior de Dança:

- Espectáculos, práticas pedagógicas e outras dinâmicas sociais - Criações Individuais: Foram realizadas 9 apresentações públicas de trabalhos de criação coreográfica de alunos.
- Site Specific - Realizaram-se 11 apresentações em espaços específicos: Museu Nacional do Azulejo, Reservatório Patriarcal no Jardim do Príncipe Real, Garagem e Catacumbas da ESD, Op Art Café – Docas de Alcântara.
- Interpretações - Foram criadas 7 coreografias com 11 apresentações públicas.
- Outras apresentações - No “Espaço e Tempo” foram realizadas duas apresentações informais resultantes da residência artística de vídeo e de composição coreográfica;
- Práticas Pedagógicas - Foram estabelecidos protocolos de colaboração com as escolas Helena Vaz da Silva e Gaivotas;
- Ciclo uma obra um artista por mês - Durante este ano foram apresentados trabalhos de quatro recém formados pela Faculdade de Belas Artes da Universidade de Lisboa, pelo Ar.Co. e pelo University College for the Creative Arts (UK).
- Acolhimento de eventos - Escola Leban Center for Movement and Dance.
- Cooperação interinstitucional - Deu-se continuidade à cooperação instituições de ensino nomeadamente com a Escola de Dança do Conservatório Nacional, Universidade Moderna, Escola Superior de Educação Maria Ulrich e “Espaço do Tempo”.
- Centro de Documentação e Informação - Criação e desenvolvimento de um catálogo do CDI.
- Comunicação institucional - Criação de uma secção do CDI na página da ESD.
- Aluguer de Espaços - Foram rentabilizados os espaços não lectivos através de aluguer a diversas entidades nomeadamente à Companhia da Esquina - Associação Cultural, Associação “Cursos de Verão”, Mil-Made in Lisbon, Alcantara – Associação Cultural e Associação Zé dos Bois.

Escola Superior de Educação de Lisboa

No seio da ESELx, foram criadas e entraram em funcionamento em 2007 novas formações como as Licenciaturas em Educação Básica e Música na Comunidade, bem como um curso de Mestrado em Educação Especial.



No âmbito da modernização, agilização e optimização dos procedimentos administrativos foram implementados os seguintes serviços:

- Matrículas on-line para todos os alunos de 2º ano;
 - Pagamento via SIBS das propinas; Sumários on-line;
 - Pautas on-line;
 - Parametrização e testes do serviço on-line de requisição de certificados, certidões, declarações e outros actos académicos;
 - Elaboração e disponibilização no Portal Académico do manual de apoio às novas funcionalidades.
-
- Protocolo com a Direcção Geral de Recursos Humanos da Educação (DGRHE) - A ESELx foi mais uma vez solicitada para realizar a profissionalização em serviço dos docentes do Distrito de Lisboa nas áreas da sua competência. Em 2007, foram convocados a realizar a Profissionalização na ESELx 269 professores, distribuídos pelos vários grupos disciplinares.
 - No âmbito da cooperação inter-institucional e intercâmbio destaca-se ainda a realização em Julho de 2007, um Curso de Língua e Cultura Portuguesa para Professores Franceses, num total de 70 horas. Incluiu visitas de estudo, e aulas presenciais, bem como a organização durante o ano lectivo 2007/2008, de dois Cursos de Língua e Cultura Portuguesa (um por semestre), destinado a todos os alunos Erasmus do I.P.L.
 - No Centro de Documentação e Informação entraram em 2007 cerca de 1800 novos títulos. No final do ano de 2007 encontravam-se registados 22.100 títulos. Relativamente aos periódicos, existiam na sala de leitura cerca de 130 títulos, só perto de uma dezena chegando com regularidade.
 - Concurso EUREKA - O EUREKA É um concurso de problemas de Matemática via Internet. É destinado a alunos do 1º (4º ano) e 2º ciclo (5º e 6º anos). Tendo sido atribuído prémios aos cinco totalistas
 - No sentido de incentivar uma atitude cívica empenhada na defesa do ambiente pela utilização responsável dos recursos disponíveis, a ESELx tem vindo a implementar um conjunto de boas práticas ambientais, nomeadamente:
 - Recolha semanal de desperdícios de papel pelos serviços da CML;
 - Utilização da água do poço para a rega dos jardins e para os autoclismos;
 - Uso de temporizadores para poupança de luz;
 - Aquisição de equipamento informático com sistema de poupança de energia;
 - Reciclagem de tonners;



- Utilização de lâmpadas economizadoras;
 - Recolha de pilhas e entrega no "Pilhão".
-
- Prática Pedagógica - A Prática Pedagógica tem um peso importante na actividade da Escola na medida em que faz parte dos planos curriculares de todos os cursos de Formação Inicial e abrange a totalidade dos alunos matriculados nos cursos de formação de base. Em 2007, estiveram envolvidos nesta actividade mais de duas centenas de professores tendo os respectivos custos sido suportados pela ESELx e pelo IPL.

Escola Superior de Teatro e Cinema

Departamento de Teatro

- Na sequência da proposta de fusão do IPL com a Universidade de Lisboa a escola fez uma proposta de doutoramento em Artes.
- Reestruturação dos cursos do Departamento de Teatro - No seguimento da aprovação do curso de Mestrado em Teatro nas suas especializações de Encenação e Teatro e Comunidade, entendeu a Direcção em fazer uma candidatura a um novo curso na qual se solicitava a reformulação do Curso de Mestrado com a introdução de mais três especializações nomeadamente Artes Performativas, Design de Cena e Produção.
- Projectos de Investigação/Produção - No decurso do ano de 2007 foram desenvolvidos pelos alunos do Departamento de Teatro diversos projectos de que resultaram exercícios, conferências, concertos e workshops.
- Reforma do sítio da ESTC e conseqüente promoção das actividades do Departamento de Teatro;
- Licenciamento dos auditórios.

Com a excepção do licenciamento dos auditórios devido às novas exigências da Inspeção Geral das Actividades Culturais todos os objectivos foram cumpridos.

Departamento de Cinema

- O projecto pedagógico desenvolvido pelo Departamento de Cinema em 2007 integrou o seguinte leccionamento referente ao ano lectivo 2007/2008:
 - 1º e 2º anos do 1º ciclo (bacharelato) do curso bietápico de licenciatura em Cinema, correspondendo ao plano de estudos aprovado pela Portaria 279/2005;
 - 3º ano do 1º ciclo (bacharelato) do curso bietápico de licenciatura em Cinema, correspondendo ao plano de estudos aprovado pela Portaria 1005/2000;



- 1º ano do 2º ciclo (licenciatura) do curso bietápico de licenciatura em Cinema, correspondendo ao plano de estudos aprovado pela Portaria 1005/2000.
- Produção para entidades externas - A convite do LNEC o Dep. Cinema apresentou uma proposta para a Produção e realização de dois documentários sendo um sobre as últimas décadas do Laboratório e o outro com depoimentos de actuais funcionários para memória futura.
- Serviços Administrativos - Dos objectivos de melhoria dos serviços destacam-se:
 - A conclusão do arquivo óptico das actas do Conselho Directivo, Conselho Científico, Comissões Científicas de Teatro e Cinema bem como dos planos e relatórios de Actividades da ESTC,
 - A celebração de contrato com novo concessionário da papelaria/centro de cópias ao qual foi afecto novo espaço
 - O prosseguimento com as obras tendentes ao licenciamento do Grande Auditório da ESTC, exigidas em relatório da vistoria realizada pela Inspeção Geral das Actividades Culturais.
- Gabinete de Relações Exteriores - No âmbito do Programa de Mobilidade Sócrates/Erasmus destacam-se os seguintes protocolos: Câmara Municipal da Amadora – Actividades de Enriquecimento Curricular; ECAM – Escuela de Cinematografía y Audiovisual de Madrid e Escuela Superior de Arte Dramático de Valência.
- Biblioteca - Foi actualizada a informação pela aquisição de 1625 monografias, 28 títulos de revistas e 274 CD-Rom.
- Deu-se início à elaboração da página Web da ESTC.

Escola Superior de Tecnologias da Saúde de Lisboa

A actividade central desta escola passa pelo ensino em Tecnologias da Saúde cujo desenvolvimento decorreu, em 2007, pela formação inicial em 12 cursos de licenciatura bietápica.

No ano lectivo 2007/2008, à semelhança do ano anterior, voltou a disponibilizar 35 vagas por curso perfazendo um total de 420 novos lugares a preencher.

No ano lectivo de 2006/2007 a ESTeSL diplomou um total de 657 estudantes, dos quais 316 Bacharéis e 341 com o grau de Licenciado.

- Formação Avançada - A ESTeSL mantém desde 2003 em parceria com a Universidade de Évora, um Curso de Mestrado em Intervenção Sócio-Organizacional na Saúde, com duas especializações em Políticas de



Administração e Gestão de Serviços de Saúde e em Diagnóstico e Intervenção Organizacional e Comunitária implementadas em 2005. Assim, no ano de 2007 teve início o V Curso de Mestrado Sócio-Organizacional na Saúde, onde se encontram matriculados um total de 72 mestrandos e em que foram diplomados 24 mestres. Durante 2007 foram realizados 5 cursos, o que á semelhança das pós-graduações não corresponde ao previsto no Plano de Actividades (10).

A escola desenvolveu igualmente o curso de Pós-Graduação em Microscopia Hematológica.

- Formação no Plano Internacional - Os projectos de formação de dimensão internacional continuam a ser uma aposta estratégica da ESTeSL que tem procurado alargar e diversificar a sua tipologia. Neste domínio, a ESTeSL deu continuidade aos projectos que já se encontravam em curso de anos anteriores e iniciou três novos projectos.
- Actualização Científica e Tecnológica - O ano de 2007 teve um conjunto de acções de diversas áreas, nomeadamente o "V Encontro das Ciências e Tecnologias da Saúde" e o "Seminário de Obesidade: causas e consequências". No ano lectivo de 2006/2007, no total dos 12 cursos foram desenvolvidos mais de 150 trabalhos de investigação.
- Serviços à Comunidade - Neste âmbito contabilizaram-se 17 acções de promoção de saúde.
- Redes, Relações e Parcerias - Foi implementado o projecto de Marketing "Loja de Imagem da ESTeSL".
- O Gabinete de Relações Internacionais alargou a sua lista de parcerias tendo celebrado mais 4 protocolos com instituições europeias.

Foram ainda desenvolvidas diversas missões nomeadamente: acompanhamento de visitantes do Instituto de Ciências da Saúde de Timor e deslocação a Angola de uma delegação da ESTeSL numa missão de diagnóstico ao Instituto Médio de Saúde do Bengo, no Caixito.

Instituto Superior de Contabilidade e Administração de Lisboa

Actividades de Formação

No decorrer da adesão ao processo de Bolonha, o ISCAL foi autorizado a conferir o grau académico de licenciatura (1º ciclo).

No concurso para maiores de 23 anos foram admitidos 155 alunos.

Nesta data o ISCAL possui quatro mestrados aprovados.



Com base no protocolo estabelecido com a Universidade de Lisboa está previsto dar início a doutoramentos no ramo de Ciências Empresariais.

Reforçou, no âmbito da formação, os projectos informáticos de simulação: PSE – projecto de simulação empresarial, projecto de simulação aplicado à Gestão (Market Place), Projecto de Finanças Empresariais (Cristal Ball Professional Edition).

O acesso à plataforma E-Learning foi disponibilizado para a totalidade dos alunos e docentes.

Foi consolidado o Portal Académico e foi adquirido o E-Inquérito para ser utilizado no que respeita à avaliação pedagógica.

Das actividades de prestação de serviços e cooperação interinstitucional destacam-se os protocolos com a CTIFORMA, IMPE, CTOC, APOTEC, Universidade Aberta, ISEL (mestrado conjunto), CM Oeiras, APECA. No âmbito da cooperação internacional destaca-se a cooperação com Cabo Verde e Moçambique.

Gabinete de Comunicação e Imagem: no âmbito da sua actividade destaca-se a co-organização do 30º Congresso da European Accounting Association, acompanhamento e apoio da realização da VI JOB SHOP, a coordenação do “Dia do ISCAL e dos 248 anos da Aula do Comércio” e a organização da celebração da “Aula Inaugural”.

Gabinete de Saídas Profissionais: este gabinete foi contactado por 259 empresas do sector privado no sentido de fornecer *curricula* dos alunos do ISCAL.

Foi criado o Gabinete de Informática com actuação em dois núcleos: núcleo de sistemas de informação e núcleo de infraestruturas.

ISEL

A consolidação do funcionamento das licenciaturas de acordo com o Processo de Bolonha foi um dos objectivos alcançados, sendo o ano lectivo de 2007/2008 o segundo de implementação das mesmas.

Com a entrada em funcionamento dos cursos de mestrado aprovados e reconhecidos, registou-se uma afluência muito razoável de inscrições.

Unidades de I&D

O ISEL possui diversas unidades de investigação e desenvolvimento em diferentes áreas científicas e com abrangências distintas.

Centro de Cálculo: em 2007 estava em curso um projecto de investigação e desenvolvimento designado por “Alvos móveis em radar de abertura sintética transportado por plataformas não tripuladas” e foi concluído o projecto “Processamento de sinal e imagem em observação remota”.



Foram realizadas seis publicações em revistas científicas e técnicas e treze publicações em conferências, estando em vigor dezassete protocolos de cooperação científica/tecnológica e de prestação de serviços, sendo celebrado um novo protocolo com a Movensis.

CIPROME: Realizou projectos como: POSC/EEA-ESSE/61174/2004 – Unidade de produção de Energia para fontes de Energias Renováveis recorrendo a Hidrogénio; GENEIO – Geração de Energia Eléctrica através do aproveitamento de energia das Ondas e ainda PSI nº5234/2004 – Plataforma de Stewart para investigação.

Serviços Académicos: enquanto uma das faces mais visíveis da Instituição, contactam com os alunos, docentes e demais utentes numa perspectiva de humanização e de personalização.

Principais Actividades: Inscrições e matricular de todos os cursos e regimes; inscrições para os exames de época especial; elaboração de pautas do semestre e de cada uma das épocas de exame; organização dos processos de candidatura dês vários concursos e regimes; elaboração, verificação dos livros de termos; elaboração de certidões e cartas de curso; elaboração e fornecimento de cargas horárias e conteúdos programáticos; recolha e tratamento de dados estatísticos; recolha e tratamento de dados para emissão dos cartões de alunos por parte da CGD; verificação do cumprimento das Normas de Progressão nos cursos; verificação e validação dos planos de transição curricular e Projecto Campus Virtual.

Serviços Administrativos e Financeiros: englobam os Recursos Humanos, os Serviços Financeiros e a Contabilidade.

Principais actividades dos Recursos Humanos: actualização das bases de dados de recursos humanos e os processos individuais; instrução e gestão dos processos administrativos dos vínculos laborais estabelecidos; levantamento de indicadores de gestão e garantir a sua actualização permanente; relatórios relativos aos recursos humanos, previstos na lei ou pedidos pelas tutelas; levantamento das necessidades em matéria de formação; gestão dos processos relativos ao sistema de avaliação de desempenho – SIADAP; Organiza e movimenta os vencimentos; Regalias sociais dos Recursos Humanos

Principais actividades dos Serviços Financeiros: registo dos movimentos contabilísticos do ISEL; Requisições de fundos Registo e controlo dos movimentos relativos à arrecadação de receitas e à efectivação das despesas, verificando a sua legalidade e regularidade financeira; Documentos de despesa e receita a submeter à apreciação e



aprovação do Conselho Administrativo; Organiza os processos relativos a facturação e emissão de guias de pagamento; Distribuiu as receitas, incluindo a proveniente do Orçamento de Estado, e as despesas pelos diferentes centros de custo do ISEL, bem como mantêm actualizados os respectivos saldos.

Serviço de Documentação e Publicações: engloba o Núcleo de Documentação – Arquivo, o Núcleo de Museologia e o Núcleo de Apoio à Investigação e Desenvolvimento.

Principais actividades: Manual de Procedimentos para o Tratamento Arquivístico dos Documentos do ISEL; Pedido de apoio técnico à Direcção Geral de Arquivos para a elaboração do projecto de portaria de gestão de documentos do ISEL; Expurgo de livros antigos do IIL o que permitirá o seu tratamento bibliográfico e posterior consulta na Biblioteca; Reformulação do site do SDP referente à divulgação de Bolsas de Investigação; Guia Orientador (Fevereiro a Novembro 2007) da Actividade Museológica no ISEL; Proposta de adopção do Regulamento de Bolsas da formação Avançada e Qualificação de Recursos Humanos da FCT; Proposta de Regulamento das Bolsas de Doutoramento do ISEL; Divulgação online dos Projectos financiados pela FCT referentes à participação do ISEL como proponente e participante; Divulgação online dos Projectos financiados pela FCT referentes à participação do ISEL como proponente e participante.

Serviço de Relações Externas: engloba os Núcleos Relações Institucionais e Empresariais, Relações Internacionais, Expediente, Central Telefónica e Motorista.

Principais actividades: Publicidade em Revistas e Jornais; Concepção e produção de *spot* publicitário; Oferta e envio de brochuras para escolas do Ensino Básico e Secundário na Região da Grande Lisboa; Guia do Aluno; Publicação de anúncios e notícias na imprensa escrita; Cerimónia de Abertura do Ano Lectivo; Protocolos de Cooperação; Lena Business 2006/2007; Visitas de estudo no âmbito do projecto "ISEL – O Teu Futuro Começa Aqui!"; Bases de dados de gestão das actividades e material informativo no âmbito da mobilidade Sócrates/Erasmus; Apoio aos estudantes e docentes em mobilidade; Instrução dos processos de mobilidade de alunos e de docentes para intercâmbio com escolas de outros países europeus; Recepção e acolhimento aos alunos estrangeiros.

Serviços Técnicos: engloba a área de Instalações, área de Equipamentos e área de Higiene, Segurança e Medicina do Trabalho.



Principais Actividades: Acompanhamento do contrato de manutenção das instalações e aparelhos AVAC; Acompanhamento do contrato de manutenção dos elevadores; Aquisição de serviço anual para manutenção das UPS, Aquisição de serviço para manutenção da rede de iluminação exterior; Detecção e reparação de avarias no sistema e das unidades de ar condicionado; Elaboração de estudo para remodelação das salas G.0.22 e G.0.23 do Edifício G; Elaboração de estudo para remodelação das salas solicitadas pela ACM, no Edifício G; Elaboração de estudo para remodelação do palco e iluminação do Auditório Principal; Elaboração de projecto e processo de empreitada para impermeabilização e construção de jardim no terraço do piso 3 do Edifício A; Elaboração do projecto e processo de empreitada para remodelação de Laboratórios no Edifício M; Elaboração do projecto e processo de empreitada para remodelação de salas do edifício F; Empreitada de instalação de divisórias nos Gabinetes de Planeamento/Auditoria e Relações Externas; Empreitada de reparação de tubagem da rede de incêndios situada no parque adjacente ao Edifício A; Impermeabilização e construção de jardim no terraço do piso 3 do Edifício A; Instalação de cinco projectores de halogéneo e respectivos suportes nos elevadores do Edifício C; Instalação de pontos de água e esgoto junto às colunas de destilação do Laboratório de Tecnologia Química do DEQ; Montagem de painel envidraçado com guichet na portaria do Edifício C; Organização, gestão e acompanhamento dos trabalhos do núcleo de manutenção; Registo dos pedidos de autorização de estacionamento e elaboração dos respectivos dísticos; Reparação de bebedouros; Reparações de canalizações em várias instalações do ISEL; Reparações diversas no campus do ISEL; Acompanhamento do contrato de comunicações fixas Concurso de renovação de contrato; Acompanhamento do contrato de comunicações móveis de voz e dados Concurso de renovação de contrato; Acompanhamento do contrato de higiene e limpeza Concurso de renovação de contrato; Acompanhamento do contrato de manutenção das máquinas fotocopiadoras Concurso de renovação de contrato; Acompanhamento do contrato de segurança e vigilância Concurso de renovação de contrato; Acompanhamento do contrato de sistema de controlo e gestão de acessos; Acompanhamento dos contratos de prestação de serviços de Eng.º Civil, Serralheiro, Jardineiros e Auxiliares Administrativos; Aluguer de autocarros para visitas de estudos e visitas dos alunos de Escolas Secundárias ao ISEL (Departamentos e SRE); Aquisição de cadeiras para as salas de aula; Aquisição de 1000 brochuras relativas ao "ISEL – O futuro começa aqui"; Aquisição de 6 expositores de chão em acrílico (GC); Aquisição de aparelhos de fax (Centro de Congressos); Aquisição de caixa de correio; Aquisição de centros de mesa para efeitos de representação; Aquisição de chaveiros; Aquisição de componentes electrónicos para



projectos de final de curso; Aquisição de equipamento de apoio a actividades lectivas dos diversos Departamentos; Aquisição de equipamento informático (ACF, CCISEL, CEEM, DEETC, GI, DEEA); Aquisição de ferramentaria e material consumível para a equipa da manutenção; Aquisição de livros técnicos; Aquisição de maquetes de homepage para o site do ISEL; Aquisição de máquina de sistema integrado de gestão de bibliotecária ABSYS; Aquisição de máquina destruidora de papel (Mesa da AR); Aquisição de material (eléctrico, telefónico, canalização) para o serviço de manutenção; Aquisição de material de sinalética para o Centro de Congressos; Aquisição de material informático diverso; Aquisição de mobiliário diverso (DEETC); Aquisição de provetes para ensaio de tracção, dobragem e choque; Aquisição de publicações/livros/monografias (biblioteca); Aquisição de serviço de catering para o Centro de Congressos e SRE no âmbito da realização de eventos; Aquisição de serviço de impressão e encadernação de 200 exemplares do "Manual de Acolhimento"; Aquisição de serviço de limpeza e higienização de documentos existentes no depósito da biblioteca (SDP); Aquisição de serviço de publicidade nas salas de cinema da grande Lisboa; Aquisição de serviços de coffee-break e refeições; Aquisição e montagem de 6 portas duplas em alumínio com barra anti-pânico para o edifício M; Aquisição e renovação de licenças de software; Contrato de manutenção do Software Aplicacional GIAF; Contrato para fornecimento do serviço de viagens em Portugal Continental para o ano 2007; Implementação do módulo SIGES Campus Virtuais E-U (SA); Pagamento de despesas realizadas devido a acidentes de trabalho; Pagamento do contrato do ensaiador da Tuna e da Estudantina; Publicação de anúncios em diversos jornais/revistas; Publicação de anúncios em jornais de grande circulação; Renovação de licenças de software várias; Reparação de equipamentos de Laboratório; Revisão e recarga de extintores existentes no campus do ISEL; Serviços de desratização nos SA; Acompanhamento da avaliação das condições de SHST existentes na sala A.2.17 para eventual transferência da reprografia e elaboração do respectivo parecer; Apoio logístico ao gabinete médico; Colocação de 7 caixas de 1.ºs socorros em Laboratórios do DEEA e 6 em Laboratórios do DEQ; Gestão, organização e acompanhamento da manutenção de 180 extintores, os quais envolveram 5 edifícios; Levantamento dos extintores existentes no campus; Marcação de 413 exames médicos e 375 consultas de medicina no trabalho; Organização e arquivo das fichas de aptidão dos colaboradores docentes (152) e não docentes (88); Organização e gestão de 1 acção de formação no âmbito da SHST (Segurança no trabalho) a qual abrangeu 6 colaboradores não docentes; Organização e gestão de 2 acções de formação no âmbito da SHST (área de ergonomia) a qual abrangeu 28 colaboradores não docentes; Programação e



acompanhamento de 36 análises ergonómicas aos postos de trabalho; Programação e acompanhamento de 4 auditorias ao edifício E no âmbito da SHST as quais envolveram: 7 Laboratórios do DEQ, 1 Armazém do DEQ, 3 Centros de Investigação, 7 Laboratórios do DEETC, 1 sala de apoio aos Laboratórios do DEETC; Programação e acompanhamento de auditoria ao edifício da manutenção no âmbito da SHST; Programação e acompanhamento de avaliações de iluminância a 36 postos de trabalho; Programação e acompanhamento de avaliações ergonómicas/avaliação da iluminância a 16 postos de trabalho; Registo informático das datas de aptidão de 240 colaboradores; Registo informático das faltas aos exames médicos.

Principais actividades do Gabinete de Acção Social, Cultural e Desportiva:

Realização do Magusto para toda a comunidade Iseliana

Projecto n.º 12/2007 – Dia de S. Valentim

Projecto n.º 20/2007 – Dia Internacional Mulher

Projecto n.º 21/2007 – Dia do Pai

Projecto n.º 63/2007 – Festa de Natal

Principais actividades do Gabinete de Apoio ao Aluno:

Listagem final do número de alunos que prescreveram no ano lectivo 2006/07

Elaboração e envio das cartas de notificação de prescrição e contacto telefónico com os alunos

Organização do Curso de Formação Livre e inscrição dos alunos interessados

Levantamento do número de alunos que abandonaram o Instituto

Elaboração das cartas e inquéritos a enviar aos alunos

Elaboração das cartas e dos inquéritos a enviar aos alunos sobre o projecto "Abandono Escolar"

Atendimento e esclarecimento aos alunos

Início do levantamento do número de alunos em situação de prescrição para o ano lectivo 2007/2008

Colaboração com a Tesouraria, G.A.Q. e Serviços Académicos

Principais actividades do Gabinete de Auditoria Interna:

Relatório de irregularidades/deficiências

Análise do Relatório da IGCIES

Recomendações urgentes

Análise do Relatório da Inspeção Geral da Ciência, Inovação e Ensino Superior



Manual de Procedimentos

Auditoria ao Parque de estacionamento (Serviços Técnicos e Informática)

Principais actividades do Gabinete de Avaliação da Qualidade:

Monitorização no ISEL dos inquéritos de avaliação nacional da satisfação dos estudantes do ensino superior organizado pelo CIPES

Monitorização dos inquéritos aos alunos do ISEL realizados pela ESTEL

Monitorização dos inquéritos aos alunos do ISEL realizados no âmbito da Tese Doutoramento em Psicologia da Saúde

Implementação do processo: inquéritos realizados aos alunos do ISEL

Colaboração na organização da documentação para acreditação da Licenciatura em Eng^a Química pela ANET

Acreditação do ISEL pelo IQF

Inquéritos de avaliação pedagógica

Definição de conteúdos para o site do GAQ

Elaboração do Plano de Actividades do GAQ

Estudo dos Inq. distribuídos aos alunos que ingressam no ISEL pela 1^a vez e proposta de alterações para 2007 com a introdução de novas questões

Monitorização da logística dos novos "Inquéritos aos alunos que ingressam no ISEL pela 1^a vez ": Inquéritos de avaliação pedagógica

Principais actividades do Gabinete de Comunicação:

Estágio Curricular de uma aluna do Instituto Politécnico de Leiria

Serviço de Clipping Diário

Intervenções pontuais na Sinalética

Intervenções bi semanais das Caixas de Sugestões

Publicação mensal do ISEL Informação

Reformulação e Intervenções no Site Institucional

Serviço de correspondência via e-mail / E-mail Everyone diário e semanal

Relatório das competências retiradas do Inquérito

Intervenções na Vitrinas

Cartões de Aniversário

Actualização da Lista Telefónica

Manutenção da Página do Gabinete de Comunicação



Manutenção do Painel Electrónico/Plasma

Principais actividades do Gabinete de Planeamento:

Plano Estratégico do ISEL 2007/2011

Balço do trabalho do Gabinete

Desenvolvimento de 2 formulários p/ projectos

Estruturação do Relatório de Actividades de 2006

Reestruturação do modelo p/ os relatórios dos projectos

Implementação de 1 follow-up mensal do Gabinete de Planeamento

Principais actividades da Biblioteca Central:

Gestão e tratamento técnico do fundo documental

Preservação e difusão da informação em diferentes suportes

Empréstimo domiciliário

Finalização da informatização de Publicações Periódicas

Formação e apoio aos utilizadores

Tratamento técnico de 1200 monografias

Atendimento aos cerca de 5.000 utilizadores

Procedeu a 2.425 empréstimos

Registou 17.955 utilizadores

Principais actividades do Centro de Congressos:

Workshop ASIBEI

Study Group Mathematics

DISTRES

Criação de uma base de dados em Access para registo de correspondência Criação de

uma folha de cálculo para controlo das receitas Aluguer de salas para entidades

externas Concurso público para a aquisição de serviços de catering Impressão de

desdobráveis e posters e cartazes Congresso "A Marca Marvila" "Seminário Microchip"

Congresso de Delegados da ASPP/PSP Festa Hoken Internacional Festa de Natal

Principais actividades da Unidade de Informática:

Projecto e implementação do novo Portal Institucional (*website*) do ISEL

Implementação do sub-portal institucional da Unidade Académica de Física

Implementação do sub-portal institucional da Unidade Académica de Eng.^a Mecânica



Implementação e gestão do Portal de Ensino *Moodle* para todas as unidades académicas

Implementação e Gestão do Portal Académico do ISEL (*NetPa*)

Implementação das aplicações SIENET e actualização CXA e CXANET

Implementação e gestão do Portal Administrativo (*SharePoint Portal*)

Gestão e manutenção dos sistemas informáticos de suporte aos serviços administrativos

Gestão e manutenção da infra-estrutura de rede e comunicações do ISEL

Apoio informático aos diferentes órgãos do ISEL

Actualização de conteúdos do Portal Institucional (*website*) do ISEL

Emissão e regularização dos cartões de utilização do parque de estacionamento do ISEL

Migração do catálogo da biblioteca para novo servidor

Implementação do sistema de actualizações WSUS



IV. Contas Consolidadas do ano de 2007

O Instituto Politécnico de Lisboa apresenta pelo segundo ano consecutivo as contas consolidadas certificadas por um auditor externo. Tal como no ano anterior, esta certificação implicou uma certificação individualizada das contas das várias unidades orgânicas do Instituto. Na sequência dos relatórios de certificação do ano de 2006, a aposta no ano de 2007 incidiu na correcção dos pontos referidos naquele relatório como falhas ou aspectos a melhorar em anos futuros, nomeadamente em questões como a contabilização do património imobiliário, a afectação e cedência dos equipamentos ou a especialização dos exercícios.

Em termos de gestão económico-financeira, prosseguiu-se o esforço na contenção e racionalização de custos, sobretudo na vertente das outras despesas de funcionamento, dada a maior rigidez dos encargos com o pessoal e da sua indexação ao número de alunos. Analisando os números da despesa do triénio 2005-2007, obtém-se um panorama para os principais encargos de funcionamento da actividade do Instituto (exceptuando os encargos com o pessoal).

Para esta análise foram consideradas como despesas de funcionamento primárias, todos os encargos essenciais com as instalações, incluindo locação de edifícios, electricidade, água, gás, limpeza, segurança e vigilância e ainda os encargos com as comunicações. Como despesas de funcionamento secundárias (que não deixam de ser despesas fundamentais) consideraram-se despesas como conservação e manutenção de equipamentos e edifícios, locação de bens, material de educação, material de escritório e deslocações e estadas. Para cada tipo de despesa obteve-se o total do custo do IPL, custo por aluno e o custo mínimo por aluno (escola com o custo por aluno mais baixo), situação que se espelha no quadro da página seguinte.

Pela análise deste quadro, verifica-se que no cômputo do IPL, existem sinergias potenciais a explorar em algumas áreas, tais como as da segurança e vigilância das instalações, da limpeza e higiene e nas comunicações, que poderiam originar significativas poupanças nos exercícios futuros. Foram já iniciados os preparativos para lançamento dos concursos globais para este tipo de fornecimento que irão ser lançados durante o ano de 2008. Decorre ainda da análise destes números que os custos de funcionamento dependem do tipo das instalações e que no cenário actual o ISCAL é a escola mais favorecida na gestão destes encargos pela tipologia das instalações que ocupa.



Tipo de Despesa	Rubrica	Total Escolas IPL	Custo Por Aluno IPL	Custo Mínimo Escolas	Escola
Primária	Encargos com as instalações	983.150	74,55	22,68	ESM
	Limpeza e Higiene	1.033.452	82,78	35,35	ISCAL
	Comunicações	367.266	23,36	15,57	ISCAL
	Vigilância e Segurança	1.188.647	91,70	10,97	ESD
Secundária	Conservação e Manutenção	1.090.543	93,18	43,70	ISCAL
	Locação de Bens	224.661	22,68	0,00	ESD / ESTC
	Deslocações e Transportes	191.165	14,56	1,78	ESTC
	Material de Educação	132.930	9,93	0,00	ESTeSL
	Material de Escritório	297.971	22,27	11,88	ISEL



Relativamente à prestação de contas do ano de 2007, o quadro 1 apresenta os valores mais relevantes retirados do balanço consolidado do IPL.

Balanço consolidado do IPL 2007

(Valores em Milhares de euros)

RUBRICA	2007	2006	Var. %
Imobilizado Líquido	120.290	50.198	139 %
Existências	98	60	65 %
Terceiros	366	334	9%
Disponibilidades	17.354	19.647	-12 %
Acréscimos e Diferimentos	793	421	88 %
Total do Activo Líquido	138.901	70.660	97 %
Património + Reservas	79.491	42.110	89 %
Resultados Transitados	3.184	7.111	- 55 %
Resultados Líquidos do Exercício	-3.034	-2.490	- 22 %
Total dos Fundos Próprios	79.641	46.731	70 %
Dívidas a Terceiros	4.538	1.717	164 %
Acréscimos e Diferimentos	54.722	22.211	146 %
Total do Passivo	59.260	23.929	36,8%
Fundos Próprios + Passivo	138.901	70.660	6,4%

Indicadores Relevantes:

- Rentabilidade: Resultado Líquido / Activo = (2,2 %)
- Solvabilidade: Fundos Próprios / Activo = 57 %
- Património: Imobilizado Líquido / Activo = 36 %
- Liquidez: Activo Circulante / Exigível a curto prazo = 158 %



Demonstração dos Resultados Consolidados do IPL 2007

(Valores em Milhares de euros)

RUBRICA	2007	2006	Var. %
Custo das mercadorias vendidas e das matérias consumidas	168	218	-23 %
Fornecimentos e serviços externos	10.981	12.248	-10 %
Custos com o Pessoal	50.003	48.238	4 %
Trf. Correntes concedidas e prestações sociais	697	3.193	-78 %
Amortizações e Provisões do exercício	4.090	3.899	5 %
Outros custos + Custos financeiros + Custos extraordinários	1.000	499	101 %
Total dos Custos	66.939	68.295	-2 %
Vendas + Prest. Serviços	3.037	2.967	6 %
Impostos, Taxas e outros	11.298	9.846	15 %
Proveitos suplementares	368	359	3 %
Transferências e subsídios correntes obtidos	47.298	50.886	-7 %
Outros Proveitos + Prov. Financeiros	527	285	87 %
Proveitos e ganhos extraordinários	1.377	1.462	-6 %
Total dos Proveitos	63.905	65.805	-3 %
Resultados Líquidos	-3.034	-2.490	- 22%

Indicadores Relevantes:

- Resultados Operacionais = (4.031 mil euros)
- Resultados Correntes = (3.848 mil euros)
- Cash Flow (Meios Libertos Líquidos) = 1.056 mil euros
- Custos com o Pessoal / Custos Totais = 75 %
- Transferências Obtidas / Proveitos Totais = 74 %
- Custo Médio por aluno (para 12.962 inscritos) = 5.164 €



Mapa de Fluxos de Caixa consolidado do IPL 2007

(Valores em Milhares de euros)

RUBRICA	2007	Peso %
Saldo Inicial	19.647	
Receitas:		
Prog. 012 – Ensino Superior		
FF 310 – Orçamento de Estado	44.368	65 %
Correntes	44.118	
Capital	250	
FF 410 – FEDER	45	
FF 430 – FSE	726	
FF 460 – União Europeia	350	
FF 510 – Auto financiamento	14.091	21 %
Propinas e Outras Receitas Escolares	11.083	
Rendimentos de Propriedade	429	
Transferências	213	
Venda de Bens e Serviços	2.170	
Outras	196	
FF 520 – Financiamento no Subsector	6	
FF 530 – Financiamento de outros Subsectores	2	
Total Prog. 012 – Ensino Superior	59.588	86 %
Total Prog. 002 – Inv. Científica	182	
Total Prog. 015 – Acção Social Escolar	2.968	4 %
Total PIDDAC	5.329	8%
RECEITAS DO EXERCÍCIO	68.067	100 %

**Mapa de Fluxos de Caixa consolidado do IPL 2007**

(continuação)

RUBRICA	2007	Peso %
Despesas:		
FF 310 – Orçamento de Estado	44.138	63 %
Correntes	44.045	
Capital	93	
FF 410 – União Europeia	151	
FF 430 – União Europeia	698	
FF 460 – União Europeia	248	
FF 510 – Auto financiamento	15.213	22 %
Correntes	13.645	
Capital	1.568	
FF 520 – Financiamento no Subsector	53	
Total Prog. 012 – Ensino Superior	60.501	86 %
Total Prog. 002 – Inv. Científica	85	
Total Prog. 015 – Acção Social Escolar	2.669	4 %
Total PIDDAC	7.301	10 %
TOTAL DA DESPESA DO EXERCÍCIO	70.556	100%
Saldo a transitar para 2008	17.058	



V. Dados relativos às Unidades Orgânicas do Instituto Politécnico de Lisboa

POPULAÇÃO DISCENTE

	Ano Lectivo	Vagas	Candidatos	Candidatos em 1ª opção		Colocados	Colocados em 1ª opção		Ocupação de Vagas	Nº Total de Inscritos
IPL - Comunicação, Educação, Engenharia, Contabilidade e Saúde	99/00	1.585	5.842	1.516	26,0%	1.004	631	62,8%	63,3%	10.656
	00/01	1.610	6.537	1.671	25,6%	1.140	729	63,9%	70,8%	10.739
	01/02	1.590	6.584	1.659	25,2%	1.216	817	67,2%	76,5%	11.517
	02/03	1.635	6.556	1.698	25,9%	1.411	937	66,4%	86,3%	11.660
	03/04	1.477	5.231	1.169	22,3%	1.183	652	55,1%	80,1%	11.653
	04/05*	1.810	8.359	1.667	19,9%	1.574	845	53,7%	87,0%	11.480
	05/06	1.834	7.246	1.487	20,5%	1.102	632	57,4%	60,1%	12.275
	06/07	1.896	9.566	1.925	20,1%	1.337	799	59,8%	70,5%	12.034
	07/08	2.138	11.896	2.169	18,2%	1.959	933	47,6%	91,6%	12.207
IPL - Artes O ingresso é feito por Concurso Local	99/00	224								641
	00/01	210								669
	01/02	219								706
	02/03	210								725
	03/04	198								722
	04/05	186								745
	05/06	209								767
	06/07	209								868
	07/08	221								756
IPL - Total	99/00	1.809	5.842	1.516	26,0%	1.004	631	62,8%		11.297
	00/01	1.820	6.537	1.671	25,6%	1.140	729	63,9%		11.408
	01/02	1.809	6.584	1.659	25,2%	1.216	817	67,2%		12.223
	02/03	1.845	6.556	1.698	25,9%	1.411	937	66,4%		12.385
	03/04	1.675	5.231	1.169	22,3%	1.183	652	55,1%		12.375
	04/05*	1.996	8.359	1.667	19,9%	1.574	845	53,7%		12.225
	05/06*	2.043	7.246	1.487	20,5%	1.102	632	57,4%		13.042
	06/07	2.105	9.566	1.925	20,1%	1.337	799	59,8%		12.902
	07/08	2.359	11.896	2.169	18,2%	1.959	933	47,6%		12.963

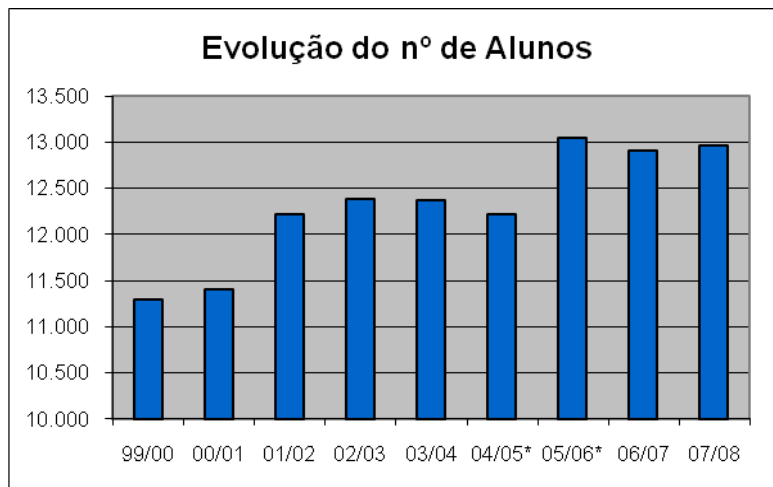
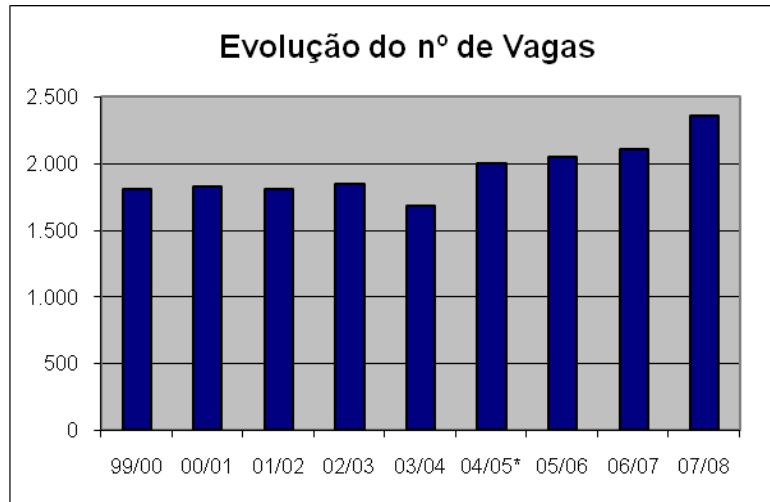



ESCOLA SUPERIRO DE COMUNICAÇÃO SOCIAL

Curso	Ano Lectivo	Vagas	Candidatos	Candidatos em 1ª opção	Colocados	Colocados em 1ª opção	Nota do último colocado	Média de Acesso	Nº Total de Inscritos
Publicidade e Marketing	99/00	85	595	249 41,8%	85	62 72,9%	146,3	149,2	487
	00/01	85	628	250 39,8%	85	61 71,8%	147,3	150,6	440
	01/02	65	952	285 29,9%	65	51 78,5%	155,0	154,4	386
	02/03	65	814	224 27,5%	65	51 78,5%	152,0	155,0	364
	03/04	58	562	123 21,9%	59	38 64,4%	150,3	156,8	312
	04/05	58	248	97 39,1%	58	52 89,7%	148,8	154,7	311
	05/06	58	286	112 39,2%	58	50 86,2%	147,8	157,2	310
	06/07	58	1.098	242 22,0%	58	47 81,0%	154,0	160,8	309
07/08	60	879	212 24,1%	60	41 68,3%	152,0	159,5	303	
Relações Públicas e Comunicação Empresarial	99/00	85	556	155 27,9%	85	42 49,4%	143,0	148,8	463
	00/01	85	545	138 25,3%	85	29 34,1%	143,0	148,9	440
	01/02	65	781	174 22,3%	65	27 41,5%	150,8	155,2	402
	02/03	65	633	127 20,1%	65	31 47,7%	150,0	155,6	358
	03/04	58	504	93 18,5%	59	34 57,6%	147,0	156,0	316
	04/05	58	351	59 16,8%	59	29 49,2%	139,3	145,3	316
	05/06	58	410	84 20,5%	58	30 51,7%	140,5	147,4	277
	06/07	58	988	182 18,4%	58	37 63,8%	151,0	158,6	265
07/08	60	795	109 13,7%	60	19 31,7%	148,0	151,1	243	
Jornalismo	99/00	70	386	78 20,2%	70	30 42,9%	146,0	151,3	222
	00/01	70	545	109 20,0%	70	29 41,4%	152,5	157,3	266
	01/02	55	726	119 16,4%	55	24 43,6%	156,8	158,0	277
	02/03	55	644	102 15,8%	55	28 50,9%	153,5	160,0	297
	03/04	50	567	99 17,5%	50	31 62,0%	152,3	160,5	276
	04/05	50	510	71 13,9%	50	22 44,0%	150,8	156,8	269
	05/06	50	545	103 18,9%	50	26 52,0%	156,0	162,4	254
	06/07	50	814	158 19,4%	50	34 68,0%	136,5	166,3	239
07/08	60	780	120 15,4%	60	15 25,0%	153,5	158,90	253	
AudioVisual e Multimedia	02/03	55	87	39 44,8%	55	31 56,4%	127,3	142,6	67
	03/04	55	318	125 39,3%	55	37 67,3%	143,0	149,7	126
	04/05	55	301	136 45,2%	55	43 78,2%	145,0	150,2	193
	05/06	55	194	93 47,9%	55	46 83,6%	143,8	153,9	251
	06/07	55	208	129 62,0%	55	43 78,2%	150,5	160,1	280
	07/08	60	122	71 58,2%	60	45 75,0%	133,0	150,3	280
Total ESCS	99/00	240	1.537	482 31,4%	240	134 55,8%			1.172
	00/01	240	1.718	497 28,9%	240	119 49,6%			1.146
	01/02	185	2.459	578 23,5%	185	102 55,1%			1.065
	02/03	240	2.178	492 22,6%	240	141 58,8%			1.086
	03/04	221	1.951	440 22,6%	223	140 62,8%			1.030
	04/05	221	1.410	363 25,7%	222	146 66,8%			1.089
	05/06	221	1.435	392 27,3%	221	152 68,8%			1.092
	06/07	221	3.108	711 22,9%	221	161 72,9%			1.093
07/08	240	2.576	512 19,9%	240	120 50,0%			1.079	



Curso	Ano Lectivo	N° Alunos		Diplomados	
		1º Ciclo	2º Ciclo	1º Ciclo	2º Ciclo
Publicidade e Marketing	99/00	334	153	86	122
	00/01	327	113	85	93
	01/02	276	110	84	85
	02/03	255	109	54	91
	03/04	241	71	67	70
	04/05	236	75	56	69
	05/06	240	70	46	41
	06/07	309		58	
07/08	303				
Relações Públicas e Comunicação Empresarial	99/00	334	129	115	43
	00/01	314	126	72	59
	01/02	310	92	61	52
	02/03	266	92	65	42
	03/04	243	73	61	62
	04/05	233	83	52	69
	05/06	205	72	72	47
	06/07	265		62	
07/08	243				
Jornalismo	99/00	198	24	55	18
	00/01	213	53	37	32
	01/02	228	49	48	31
	02/03	236	61	61	40
	03/04	205	71	58	60
	04/05	195	74	39	68
	05/06	191	63	34	41
	06/07	239		40	
07/08	253				
AudioVisual e Multimedia	02/03	67			
	03/04	126			
	04/05	193		26	
	05/06	224	27	29	21
	06/07	280		42	
	07/08	280			
Total ESCS	99/00	866	306	256	183
	00/01	854	292	194	184
	01/02	814	251	193	168
	02/03	824	262	180	173
	03/04	815	215	186	192
	04/05	857	232	173	206
	05/06	860	232	181	150
	06/07	1093	0	202	0
07/08	1079	0	0	0	



CURSO DE PUBLICIDADE E MARKETING

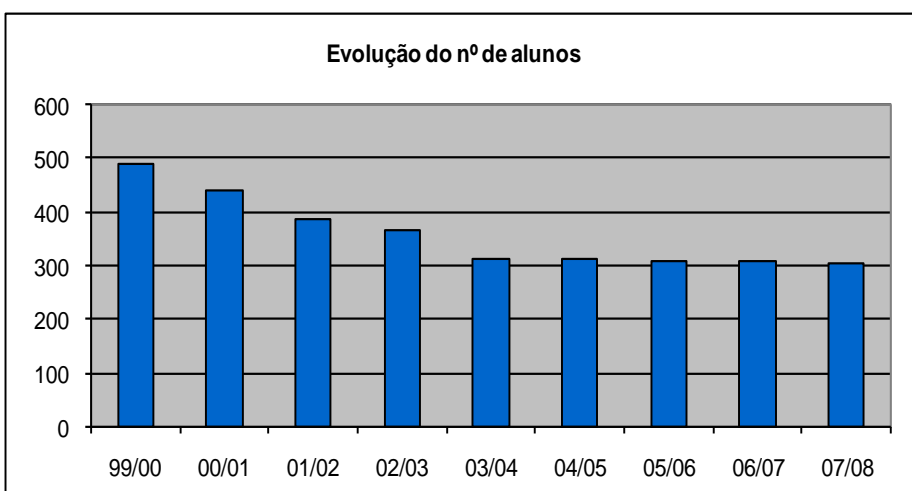
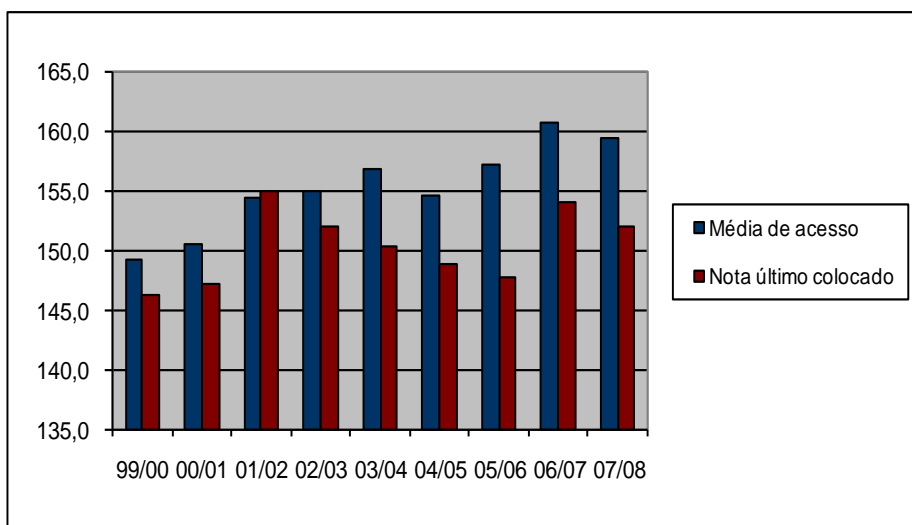
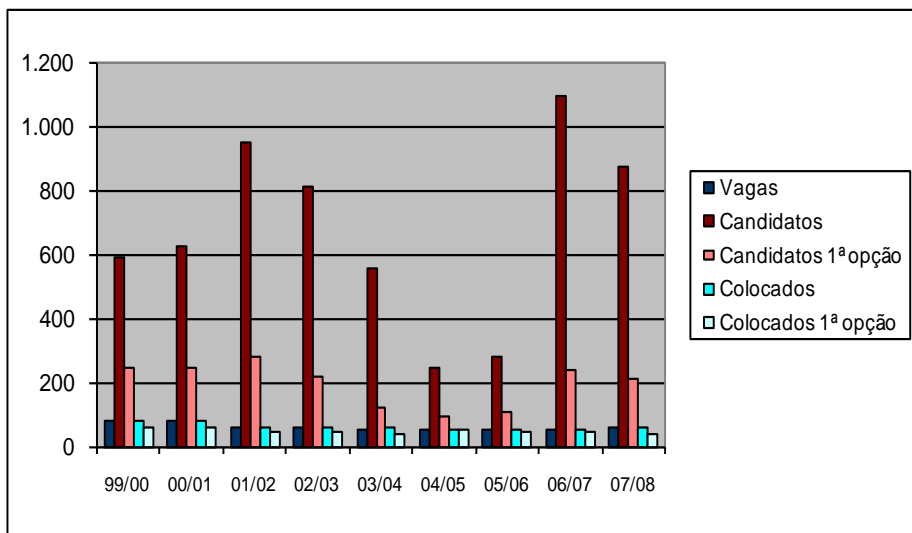

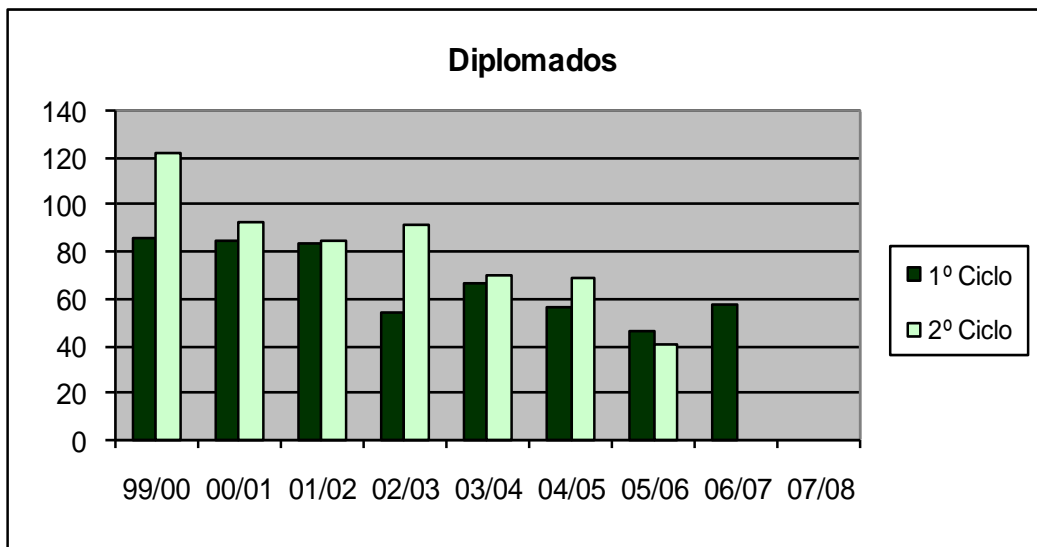
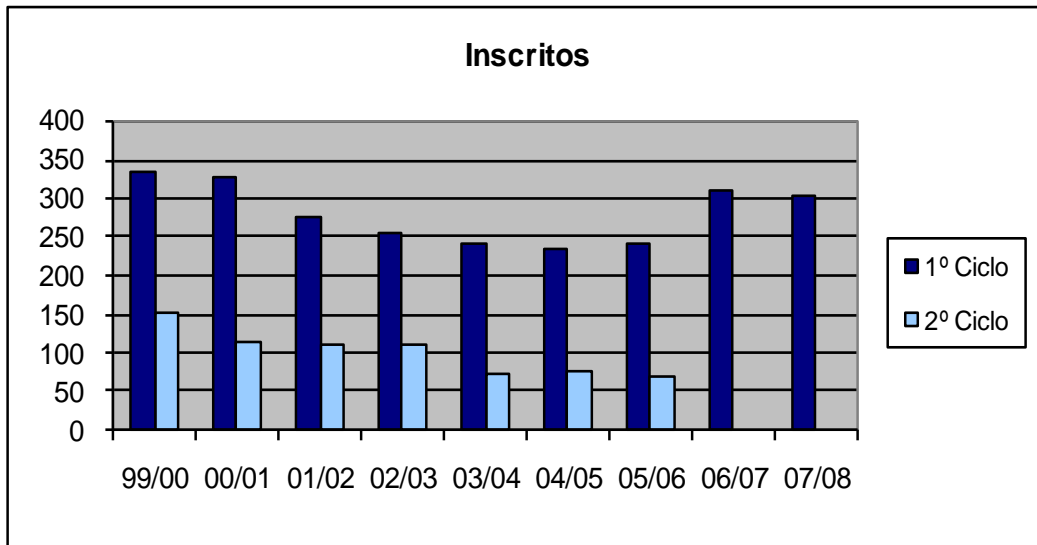



CURSO DE RELAÇÕES PÚBLICAS E COMUNICAÇÃO EMPRESARIAL

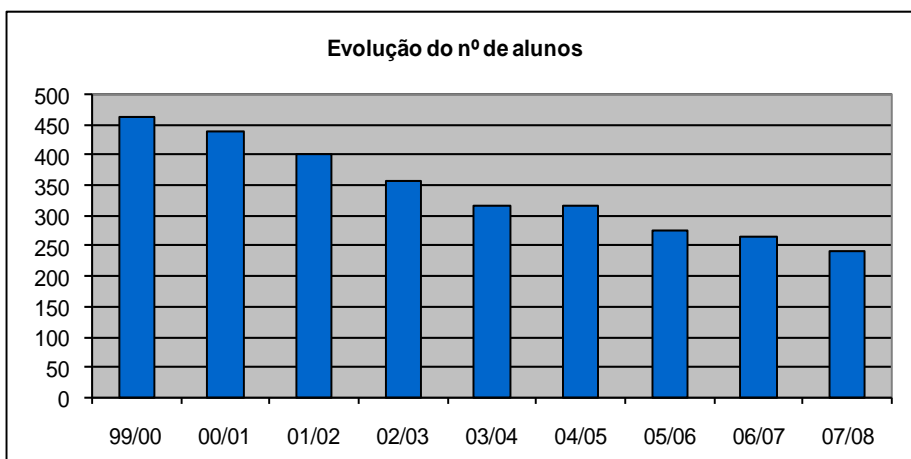
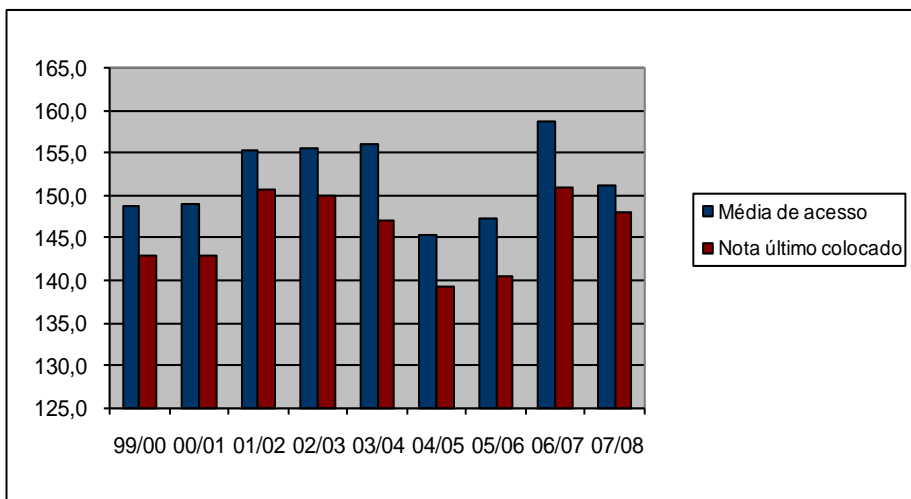
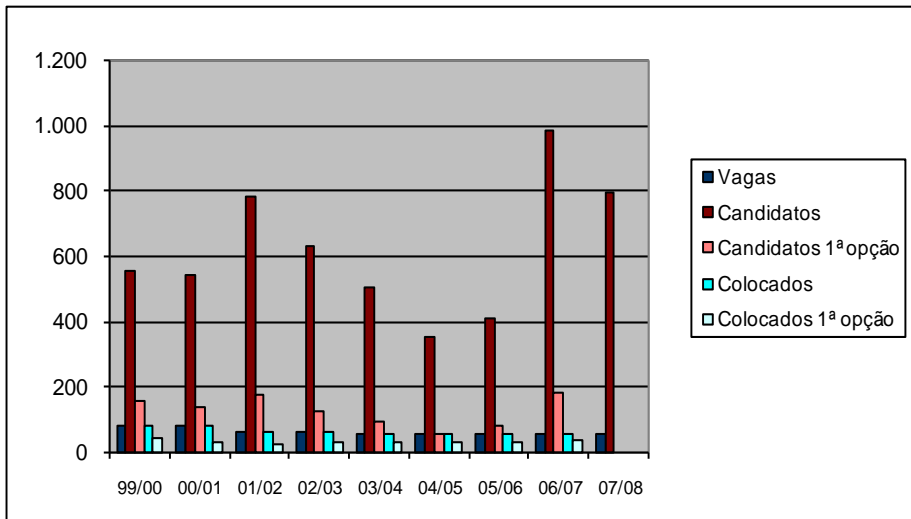

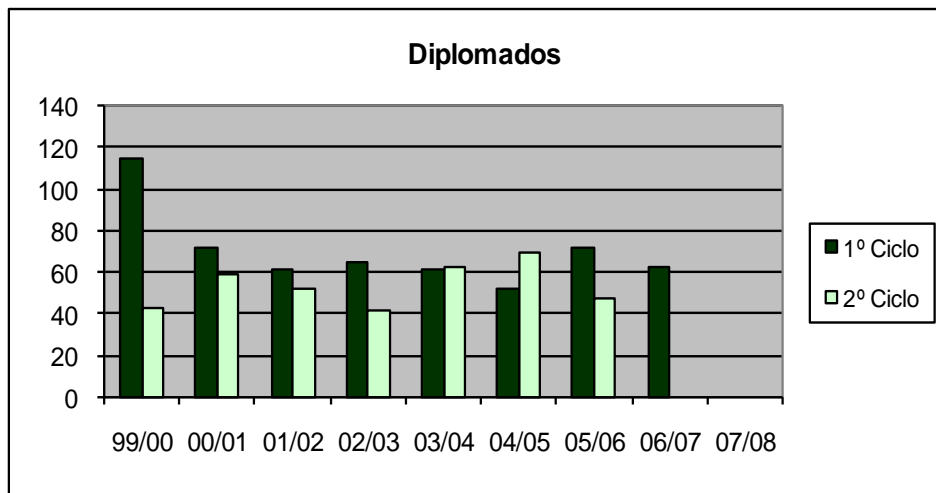
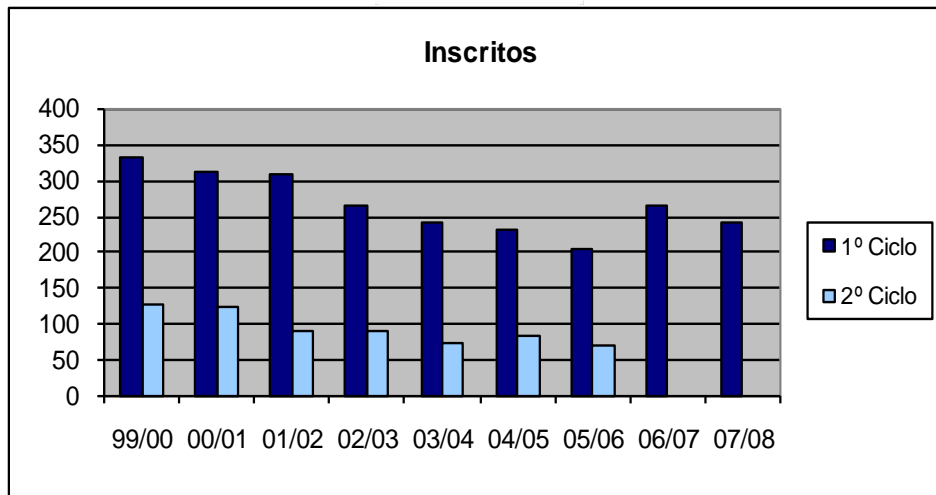



CURSO DE JORNALISMO

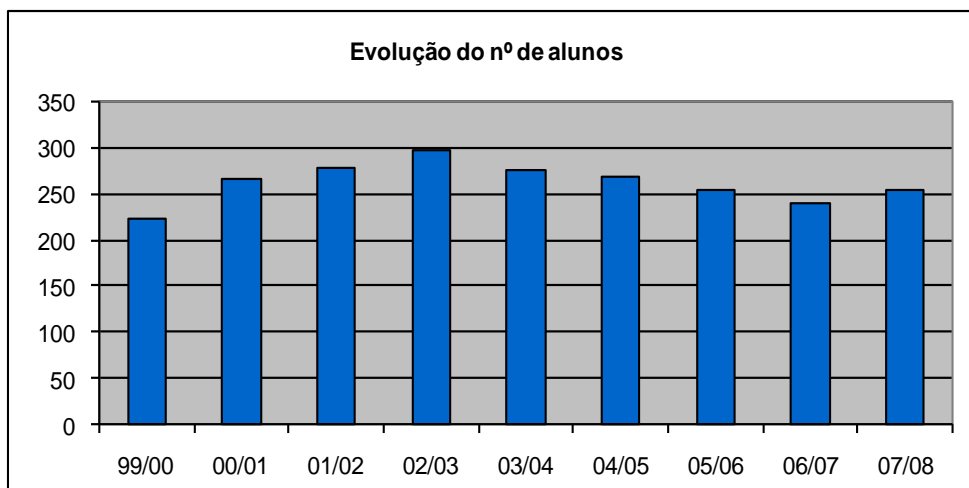
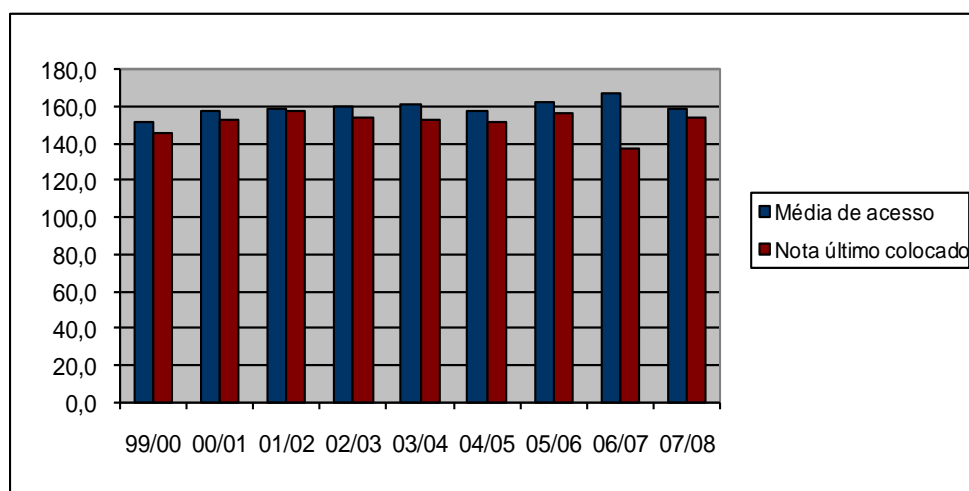
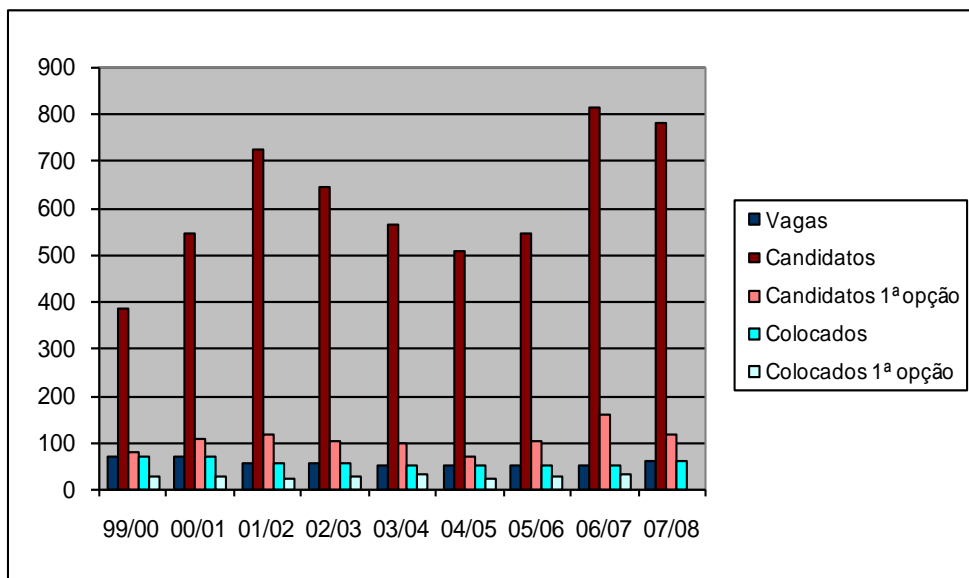

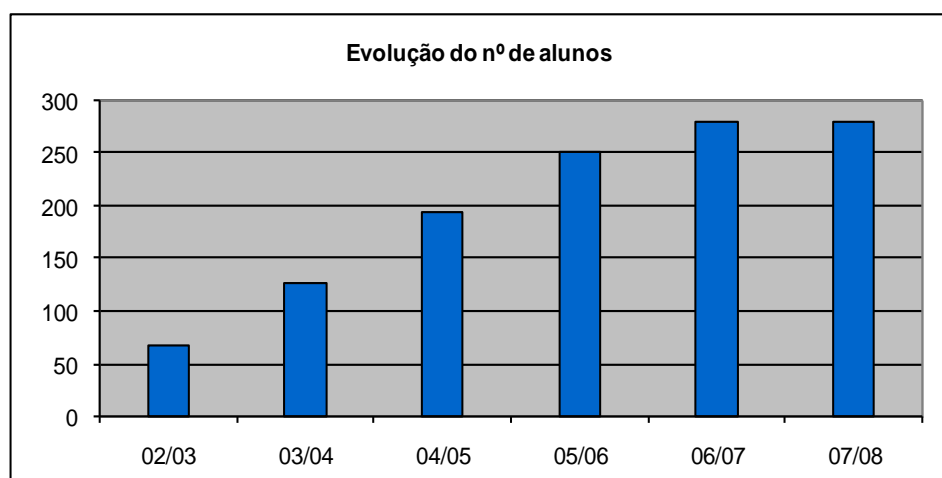
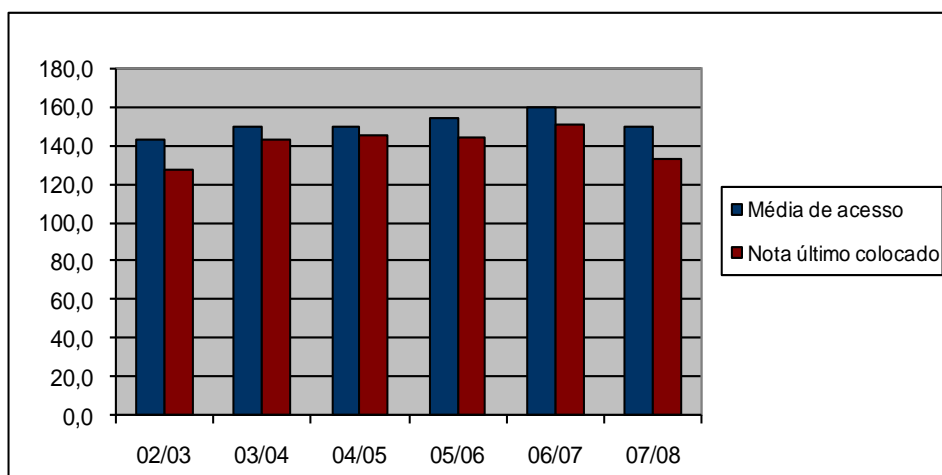
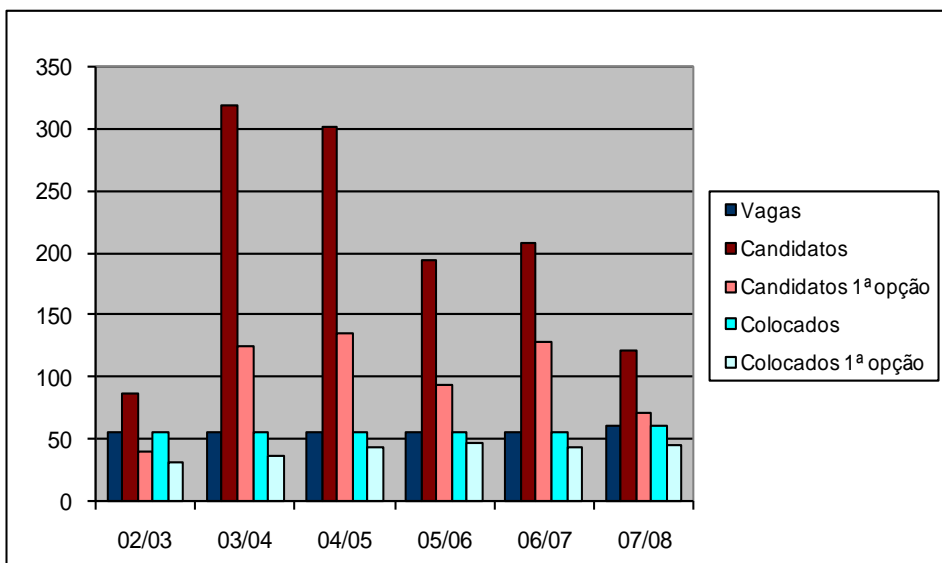

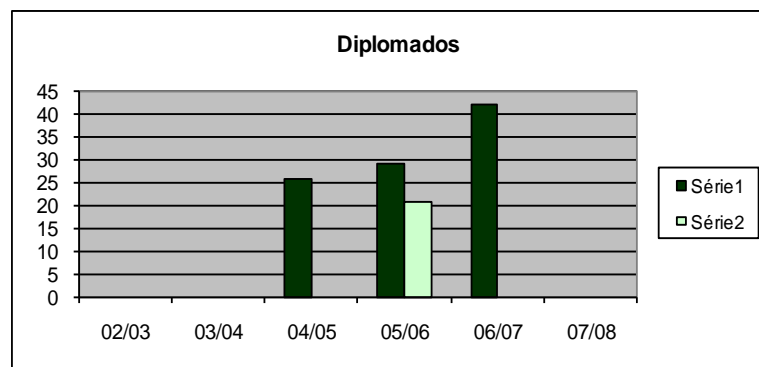
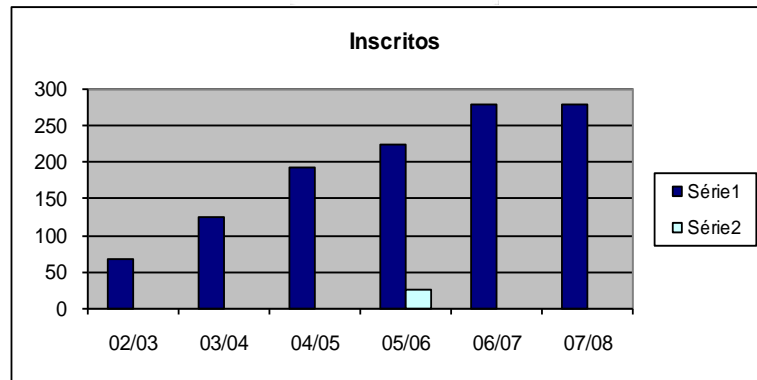

GLOBAL ESCS

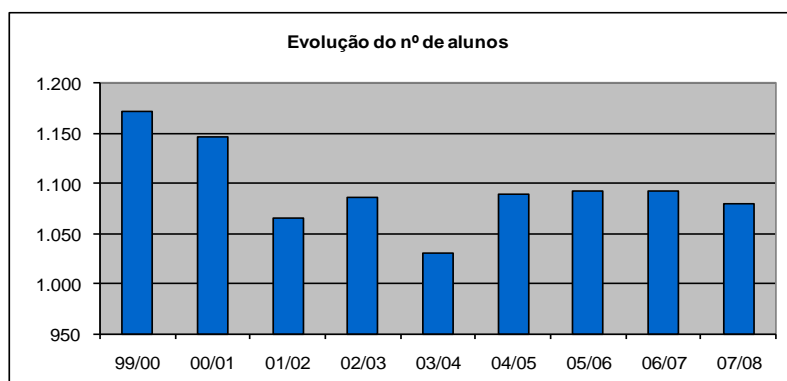
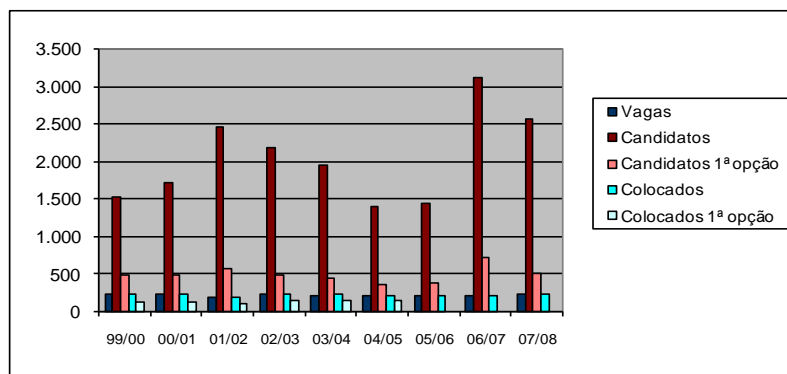



ESCOLA SUPERIOR DE EDUCAÇÃO DE LISBOA

Curso	Ano Lectivo	Vagas	Candidatos	Candidatos em 1ª opção	Colocados	Colocados em 1ª opção	Nota do último colocado	Média de Acesso	Nº Total de Inscritos
Educação de Infância	99/00	50	584	141 24,1%	51	25 49,0%	135,5	138,9	188
	00/01	50	917	248 27,0%	50	33 66,0%	145,3	150,3	225
	01/02	50	658	189 28,7%	50	29 58,0%	147,5	150,5	230
	02/03	50	610	171 28,0%	50	36 72,0%	145,5	150,3	233
	03/04	46	524	163 31,1%	46	34 73,9%	143,8	149,5	228
	04/05	52	484	162 33,5%	52	48 92,3%	138,0	142,0	237
	05/06	68	512	190 37,1%	68	51 75,0%	140,4	150,6	279
	06/07 07/08	98	377	141 37,4%	98	61 62,2%	135,8	145,8	322
Não foram abertas vagas para 2007/2008									
Prof. Ensino Básico	99/00	50	1.053	302 28,7%	50	35 70,0%	148,8	151,5	143
	00/01	50	823	221 26,9%	50	40 80,0%	148,0	152,4	204
	01/02	50	523	131 25,0%	51	30 58,8%	146,0	150,0	251
	02/03	50	484	130 26,9%	50	40 80,0%	147,5	150,8	247
	03/04	46	328	76 23,2%	46	28 60,9%	138,0	146,8	247
	04/05	52	304	83 27,3%	52	41 78,8%	134,0	142,8	247
	05/06	68	301	62 20,6%	68	35 51,5%	135,3	143,69	267
	06/07 07/08	56	177	35 19,8%	56	29 51,8%	127,6	136,95	256
Não foram abertas vagas para 2007/2008									
Prof. Ens. Bás. 2º Ciclo Var. Educ. Visual e Tecnológica	99/00	25	150	49 32,7%	25	18 72,0%	152,5	150,6	114
	00/01	25	104	38 36,5%	25	18 72,0%	152,5	141,9	114
	01/02	25	46	18 39,1%	26	16 61,5%	129,0	140,6	110
	02/03	25	51	14 27,5%	25	14 56,0%	107,5	134,9	111
	03/04	20	26	6 23,1%	15	6 40,0%	120,5	135,3	101
	04/05	18	29	9 31,0%	18	9 50,0%	111,5	133,7	93
	05/06	15	14	5 35,7%	7	5 71,4%	124,7	139,3	85
	06/07 07/08								58 36
Não foram abertas vagas para 2006/2007									
Não foram abertas vagas para 2007/2008									
Prof. Ens. Bás. 2º Ciclo Var. Educação Musical	99/00	20	20	5 25,0%	5	5 100,0%	101,0	124,0	76
	00/01	25	29	15 51,7%	15	15 100,0%	103,3	128,9	72
	01/02	25	14	6 42,9%	6	6 100,0%	117,1	136,6	75
	02/03	25	37	11 29,7%	11	11 100,0%	104,9	133,6	69
	03/04	25	29	8 27,6%	8	7 87,5%	113,5	131,0	64
	04/05	15	26	6 23,1%	6	6 100,0%	121,6	129,7	59
	05/06	12	21	13 61,9%	12	12 100,0%	120,9	135,2	60
	06/07 07/08	12	18	9 50,0%	9	9 100,0%	121,2	134,5	59 39
Não foram abertas vagas para 2007/2008									
Prof. Ens. Bás. 2º Ciclo Var. Matem. e Ciênc. Nat.	99/00	25	174	43 24,7%	25	13 52,0%	135,3	132,8	125
	00/01	25	171	34 19,9%	25	13 52,0%	133,0	128,3	120
	01/02	25	61	11 18,0%	22	11 50,0%	90,8	110,8	120
	02/03	25	108	22 20,4%	25	12 48,0%	115,0	119,7	107
	03/04	18	47	10 21,3%	23	10 43,5%	96,5	117,5	110
	04/05	30	32	7 21,9%	12	7 58,3%	88,5	119,7	95
	05/06	15	8	0 0,0%	1	0 0,0%	131,7	131,7	88
	06/07 07/08								51 29
Não foram abertas vagas para 2006/2007									
Não foram abertas vagas para 2007/2008									
Prof. Ens. Bás. 2º Ciclo Var. Port. Francês	99/00	25	132	25 18,9%	25	17 68,0%	125,0	131,7	126
	00/01	25	128	25 19,5%	25	8 32,0%	126,8	132,9	124
	01/02	25	57	8 14,0%	20	8 40,0%	110,0	128,6	129
	02/03	25	67	10 14,9%	25	10 40,0%	104,5	123,7	129
	03/04	30	33	3 9,1%	11	3 27,3%	113,3	124,2	108
	04/05	17	26	5 19,2%	9	5 55,6%	124,0	126,8	69
	05/06	12	9	2 22,2%	4	2 50,0%	126,2	126,2	61
	06/07 07/08								45 25
Não foram abertas vagas para 2006/2007									
Não foram abertas vagas para 2007/2008									
Prof. Ens. Bás. 2º Ciclo Var. Port. Inglês	99/00	25	179	28 15,6%	26	14 53,8%	130,8	133,1	126
	00/01	25	114	17 14,9%	25	11 44,0%	126,8	132,9	124
	01/02	25	73	9 12,3%	25	9 36,0%	101,3	126,0	129
	02/03	25	64	13 20,3%	25	13 52,0%	105,0	124,9	129
	03/04	30	37	9 24,3%	17	9 52,9%	103,3	128,7	108
	04/05	18	21	5 23,8%	9	5 55,6%	104,0	124,9	99
	05/06	12	17	5 29,4%	8	4 50,0%	108,4	121,4	91
	06/07 07/08								61 31
Não foram abertas vagas para 2006/2007									
Não foram abertas vagas para 2007/2008									
Animação Sócio-Cultural	06/07	36	252	35 13,9%	36	16 44,4%	116,6	136,3	36
	07/08	36	311	46 14,8%	36	12 33,3%	130,0	135,4	80
Ensino Básico	07/08	151	588	183 31,1%	151	110 72,8%	129,0	139,1	171
Música na Comunidade	07/08	15	8	3 37,5%	3	3 100,0%	113,7	126,2	18
Total ESE	99/00	220	2.292	593 25,9%	207	127 61,4%			898
	00/01	225	2.286	598 26,2%	215	138 64,2%			983
	01/02	225	1.432	372 26,0%	200	109 54,5%			1044
	02/03	225	1.421	371 26,1%	211	136 64,5%			1025
	03/04	215	1.024	275 26,9%	166	97 58,4%			966
	04/05	202	922	277 30,0%	158	121 76,6%			899
	05/06	202	882	277 31,4%	168	125 74,4%			931
	06/07 07/08	235 36	824 311	220 26,7% 46 14,8%	199 36	115 57,8% 12 33,3%			888 859



Curso	Ano Lectivo	Inscritos	Diplomados
Educação de Infância	99/00	188	21
	00/01	225	42
	01/02	230	44
	02/03	233	50
	03/04	228	47
	04/05	237	41
	05/06	279	51
	06/07	322	56
Prof. Ensino Básico	99/00	143	20
	00/01	204	15
	01/02	251	60
	02/03	247	53
	03/04	247	54
	04/05	247	45
	05/06	267	55
	06/07	256	47
Prof. Ens. Bás. 2º Ciclo Var. Educ. Visual e Tecnológica	99/00	114	23
	00/01	114	28
	01/02	110	21
	02/03	111	25
	03/04	101	18
	04/05	93	26
	05/06	85	19
	06/07	58	16
Prof. Ens. Bás. 2º Ciclo Var. Educ. Musical	99/00	76	19
	00/01	72	7
	01/02	75	17
	02/03	69	16
	03/04	64	13
	04/05	59	10
	05/06	60	12
	06/07	59	13
Prof. Ens. Bás. 2º Ciclo Var. Matem. e Ciênc. Nat	99/00	125	25
	00/01	120	23
	01/02	120	32
	02/03	107	18
	03/04	110	27
	04/05	95	18
	05/06	88	30
	06/07	51	22
Prof. Ens. Bás. 2º Ciclo Var. Port. Francês	99/00	118	14
	00/01	97	14
	01/02	92	23
	02/03	85	15
	03/04	76	7
	04/05	61	12
	05/06	61	14
	06/07	45	18
Prof. Ens. Bás. 2º Ciclo Var. Port. Inglês	99/00	126	16
	00/01	124	19
	01/02	129	16
	02/03	129	26
	03/04	108	12
	04/05	99	15
	05/06	91	14
	06/07	61	24
Animação Sócio- Cultural	06/07	36	
	07/08	80	
Ensino Básico	07/08	171	
Música na Comunidade	07/08	18	
Total ESE	99/00	890	138
	00/01	956	148
	01/02	1.007	213
	02/03	981	203
	03/04	934	178
	04/05	891	167
	05/06	931	195
	06/07	888	196
	07/08	859	0



CURSO DE EDUCAÇÃO DE INFÂNCIA

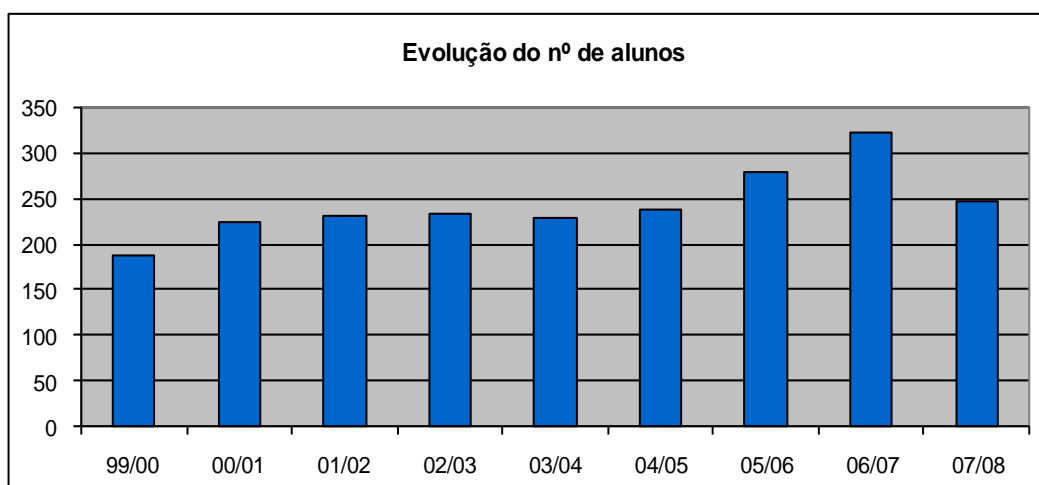
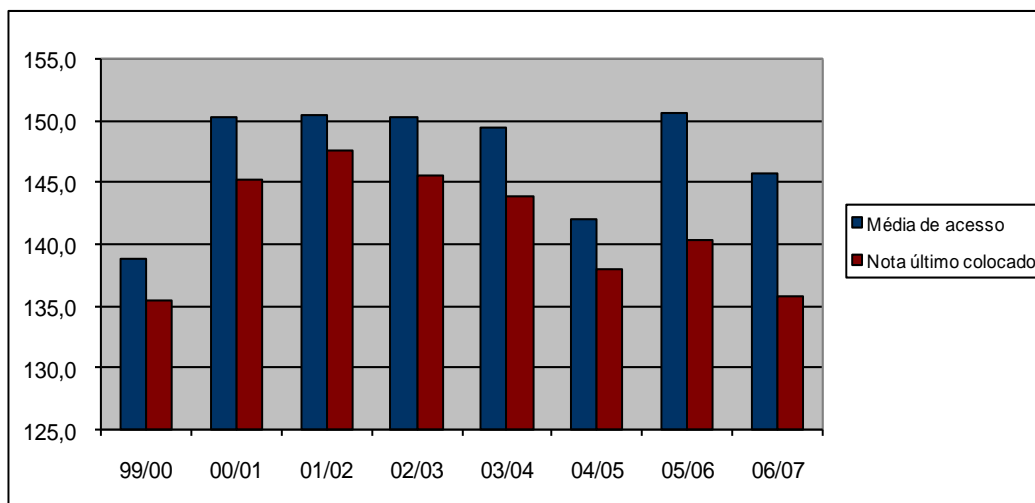
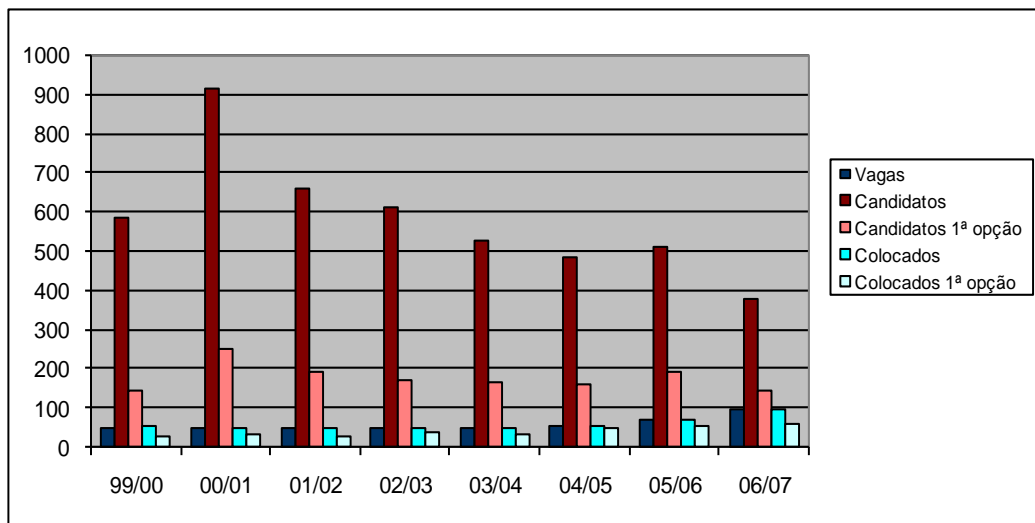

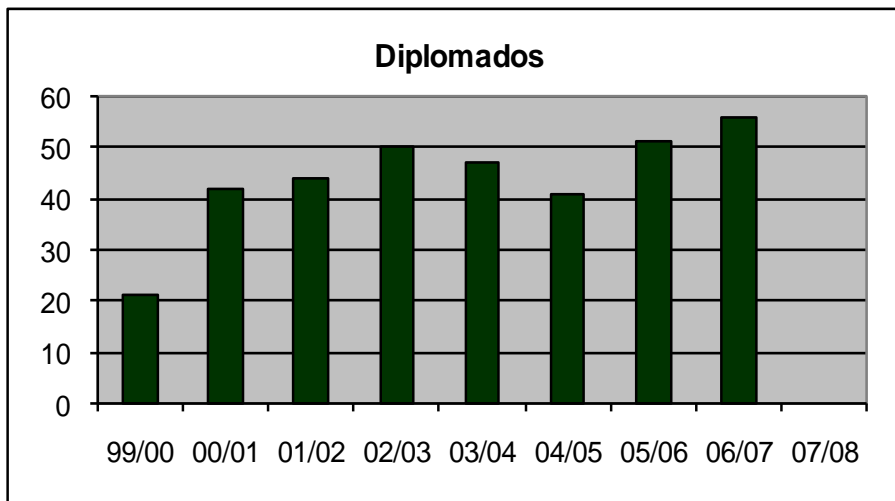
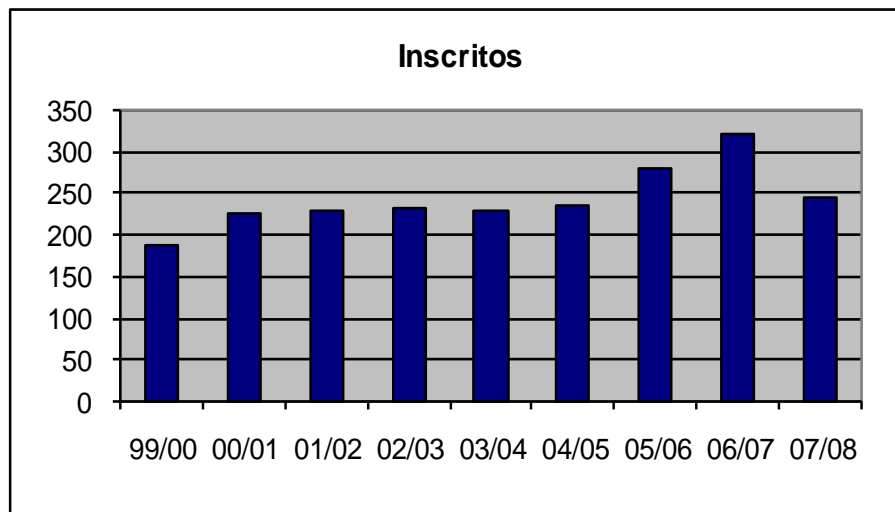



CURSO DE PROFESSORES DO ENSINO BÁSICO

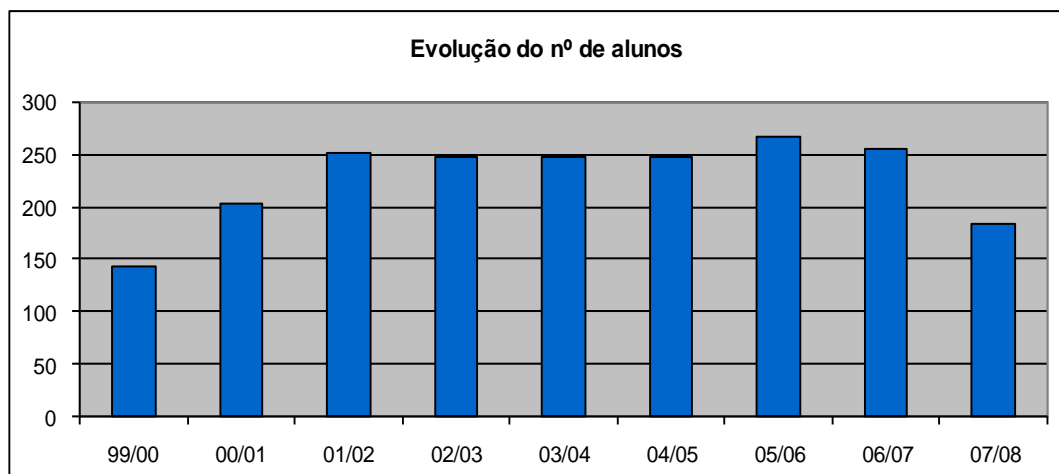
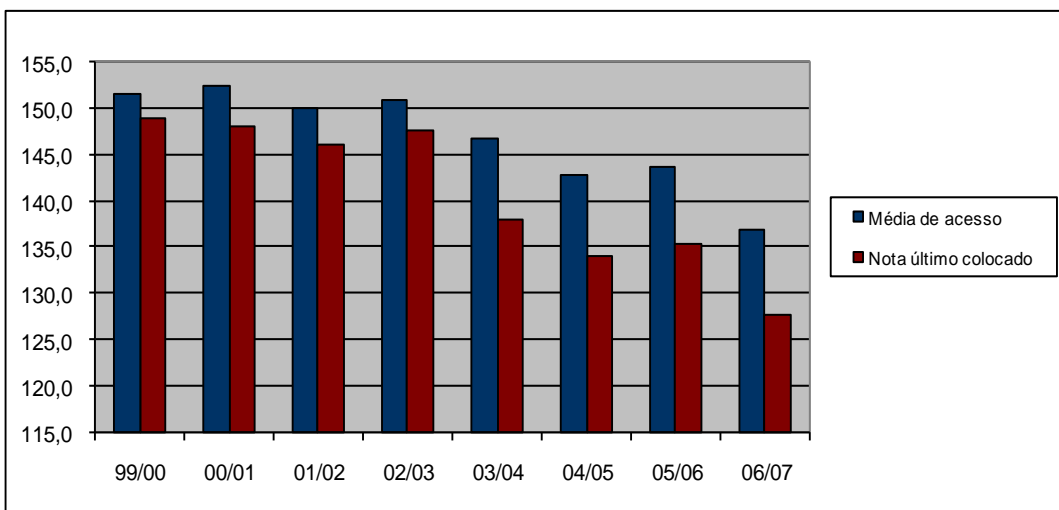
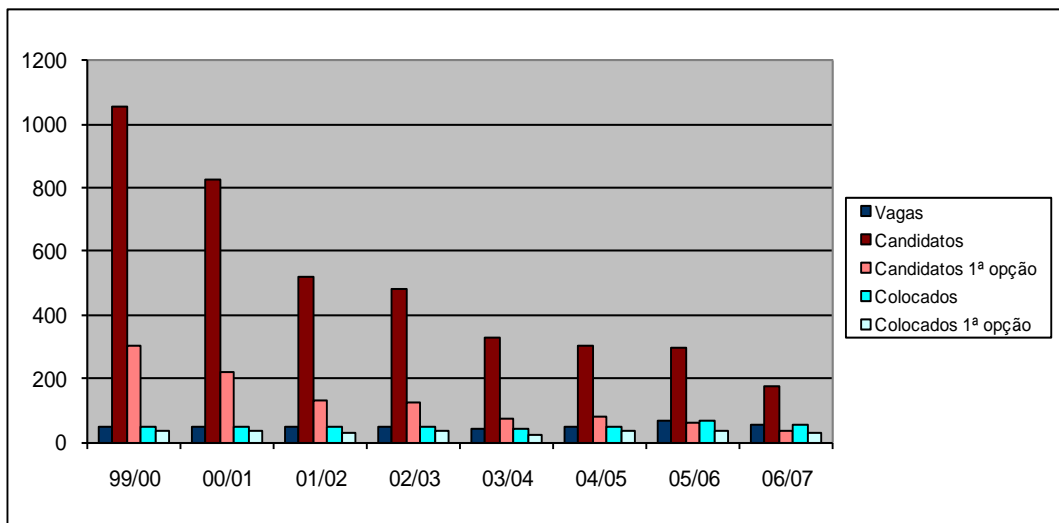

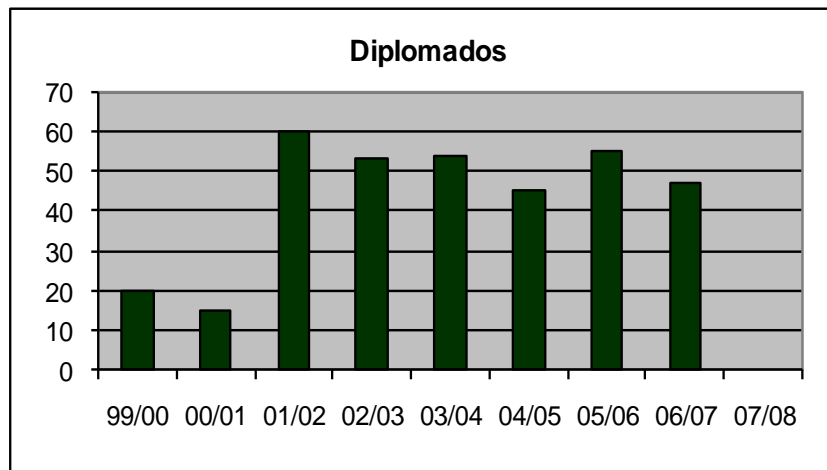
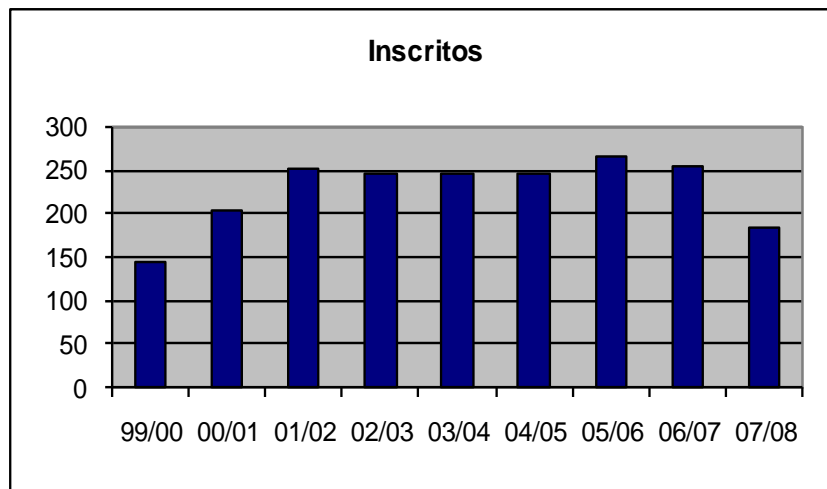



CURSO DE PROFESSOR DO 2º CICLO DO ENSINO BÁSICO, EDUCAÇÃO VISUAL E TECNOLÓGICA

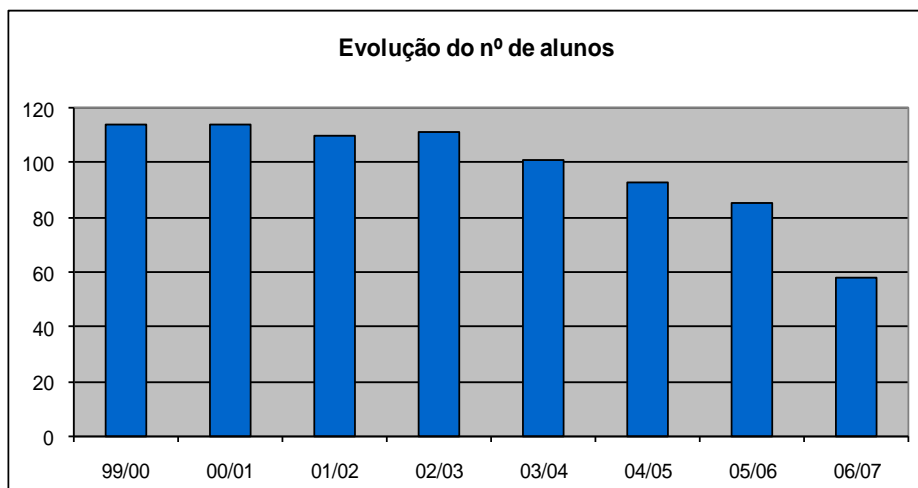
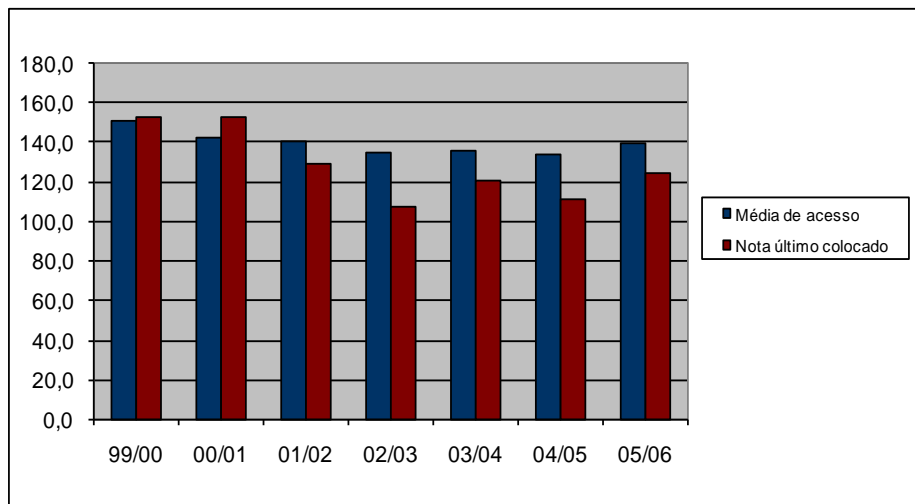
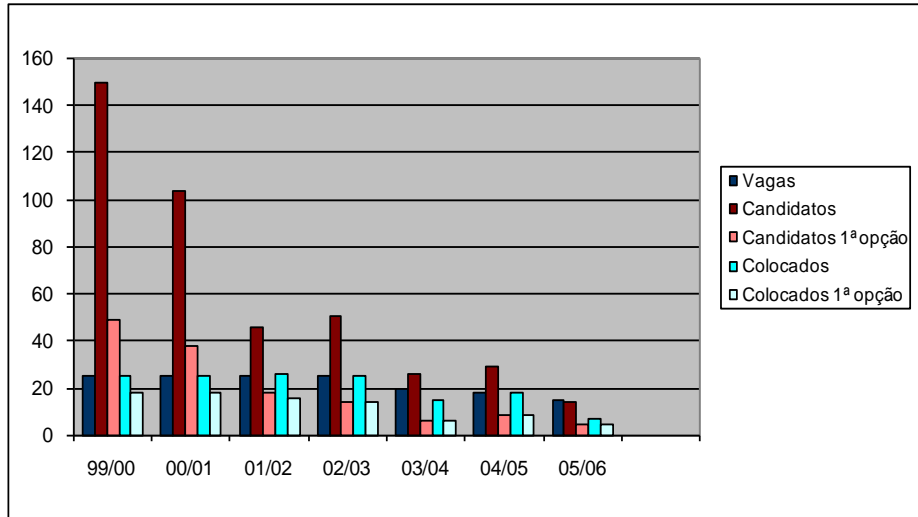

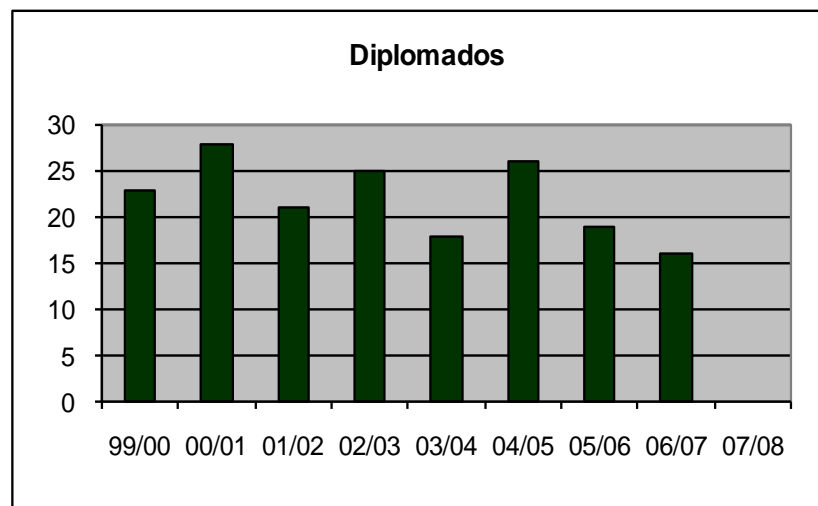
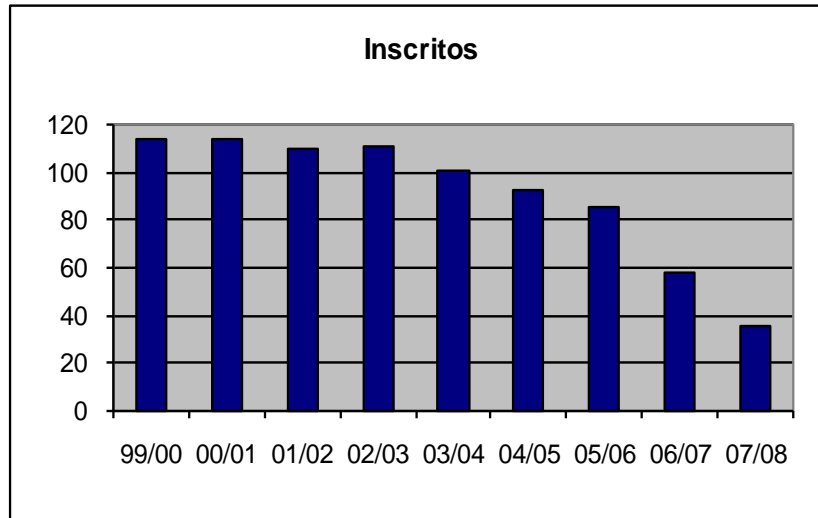



CURSO DE PROFESSOR DO 2º CICLO DO ENSINO BÁSICO, EDUCAÇÃO MUSICAL

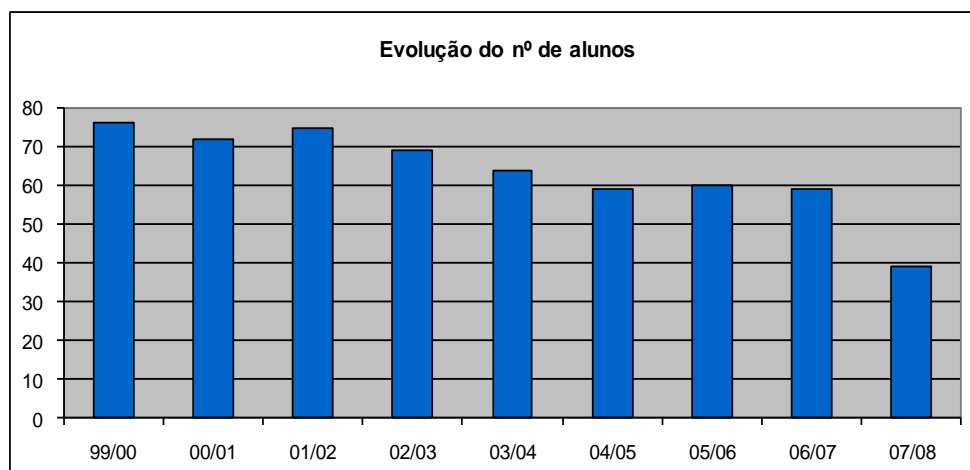
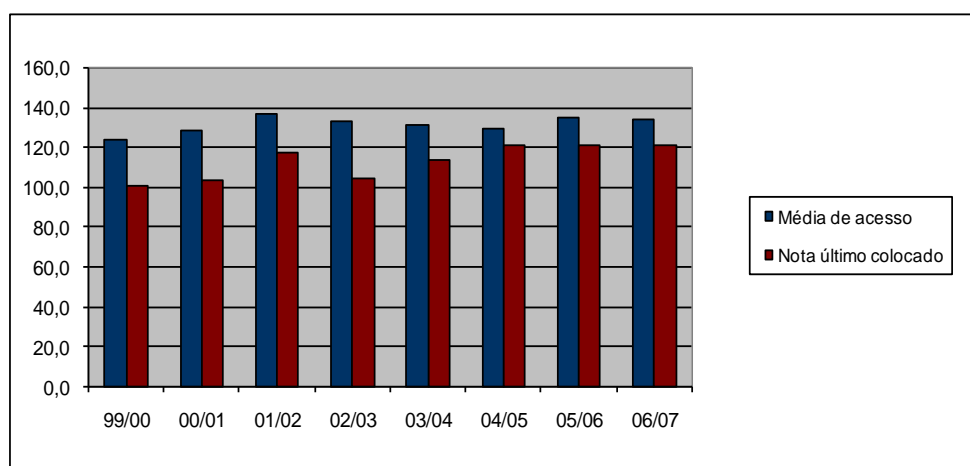
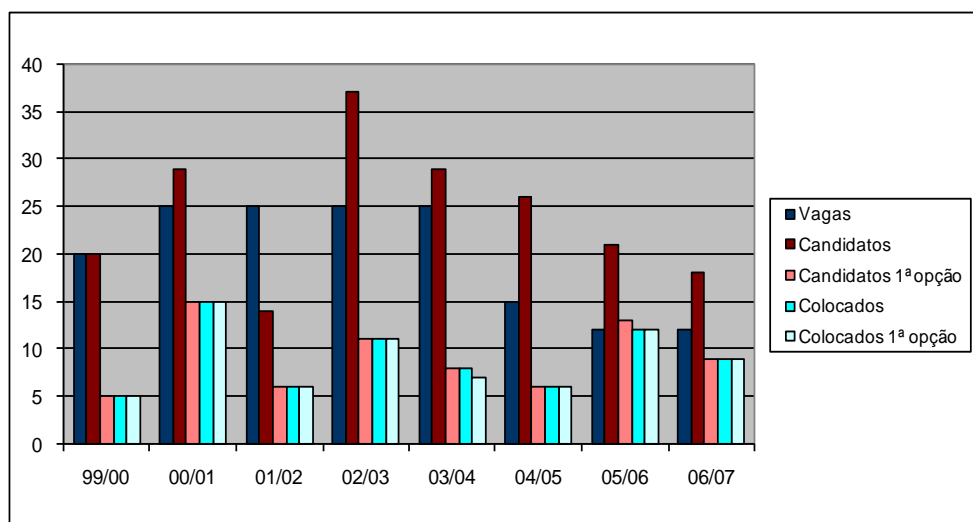

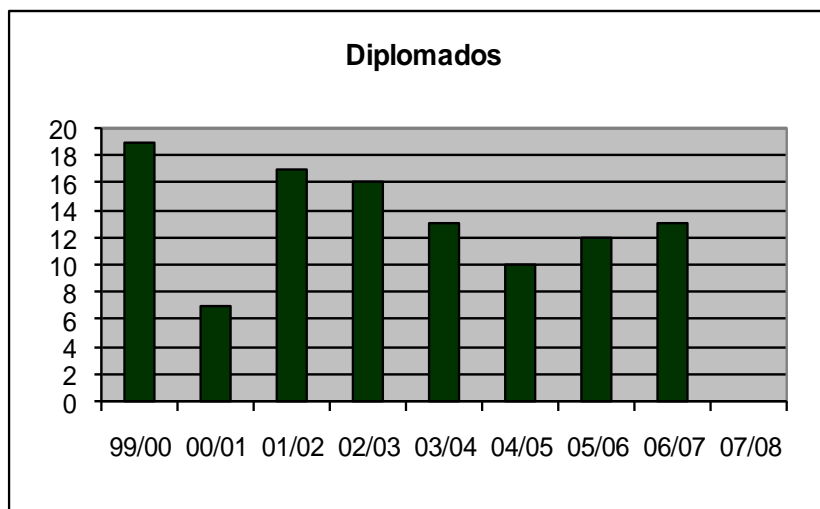
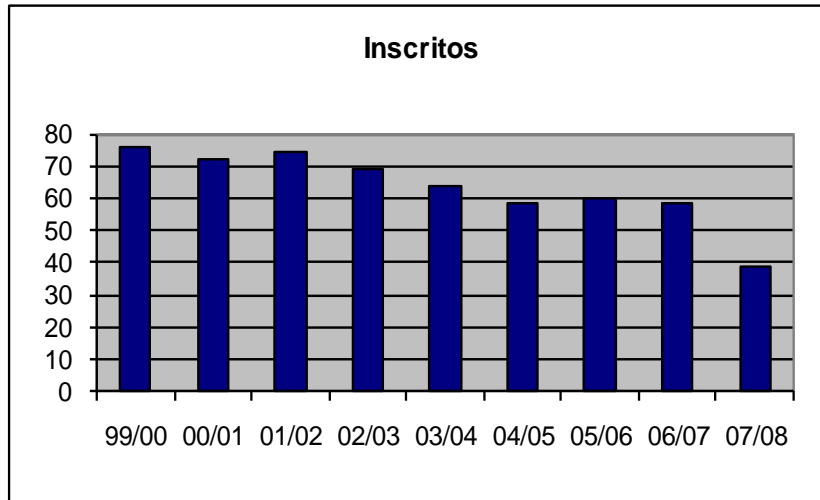



CURSO DE PROFESSOR DO 2º CICLO DO ENSINO BÁSICO, MATEMÁTICA E CIÊNCIAS DA NATUREZA

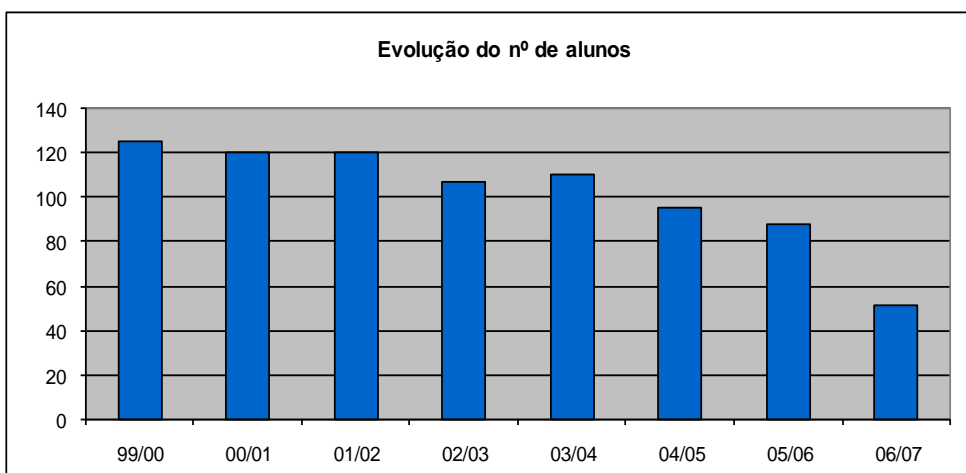
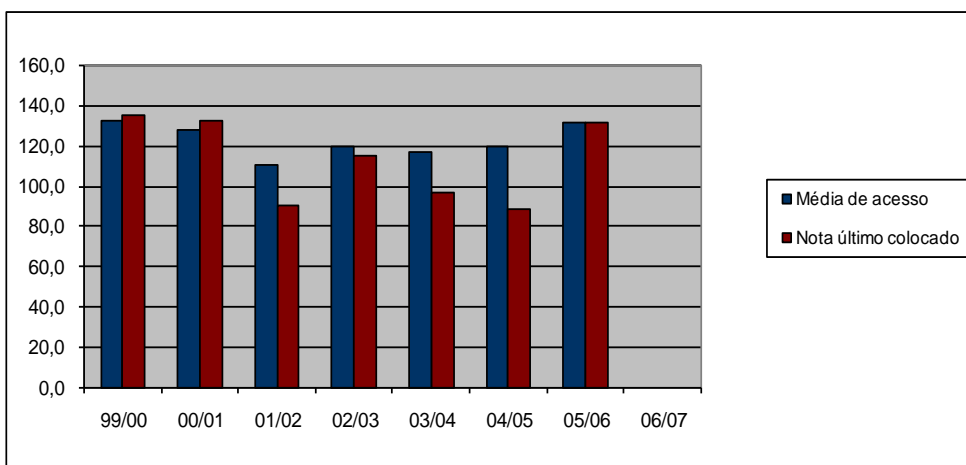
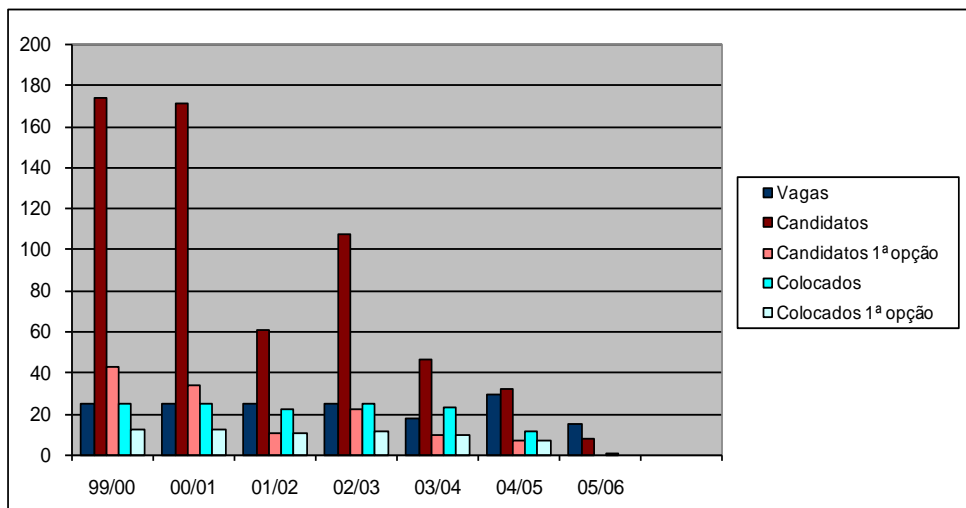



Inscritos

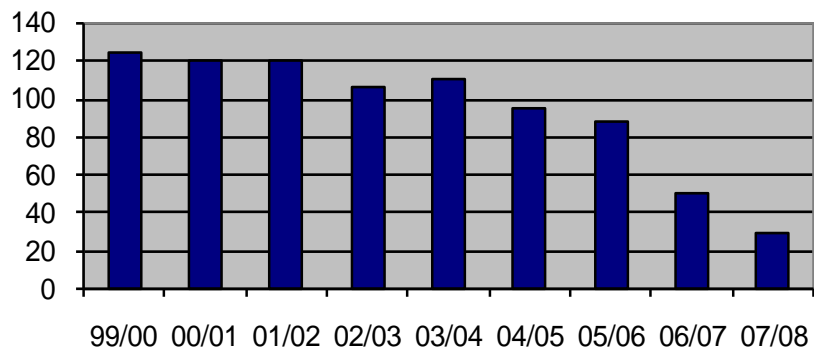

Diplomados

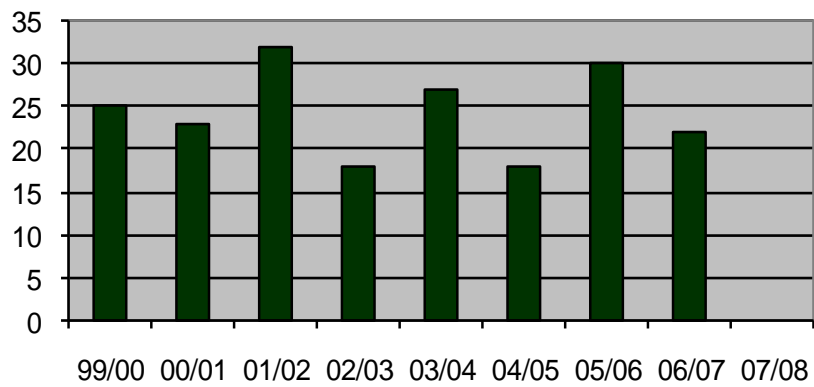



CURSO DE PROFESSOR DO 2º CICLO DO ENSINO BÁSICO, PORTUGUÊS FRANCÊS

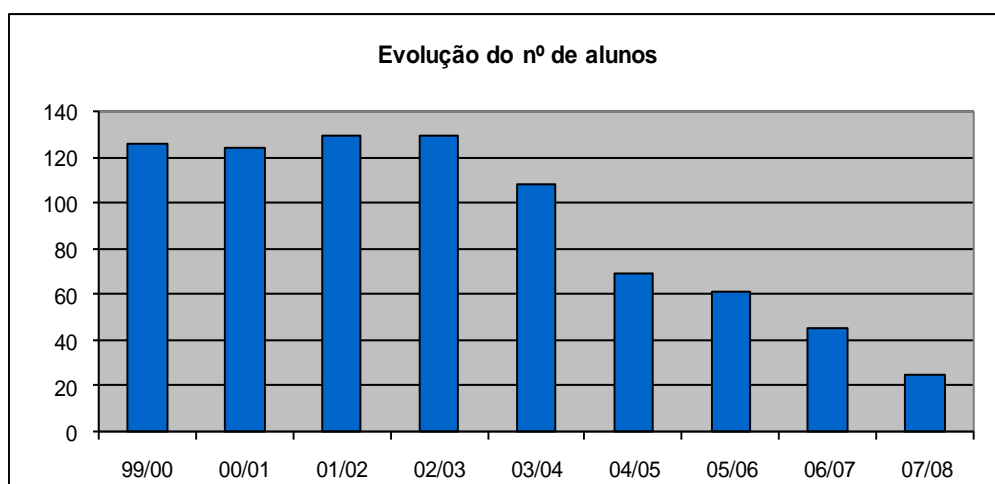
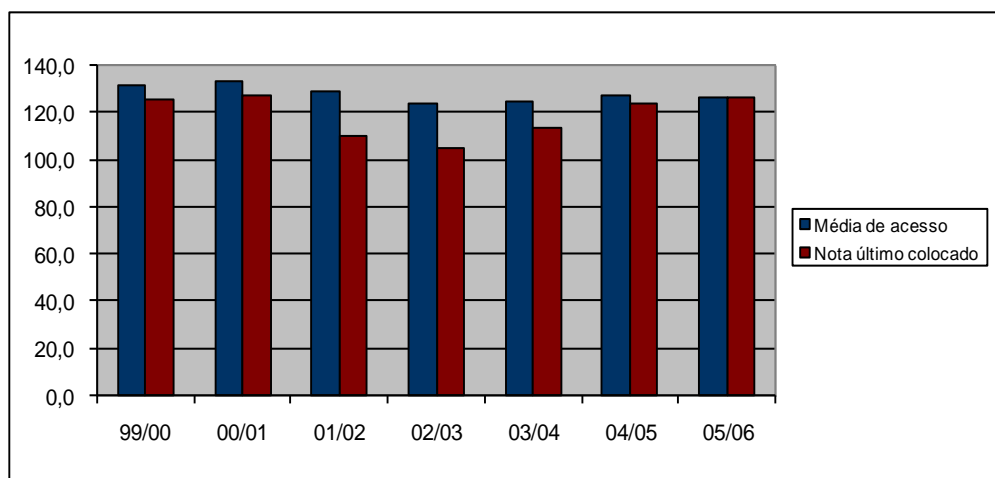
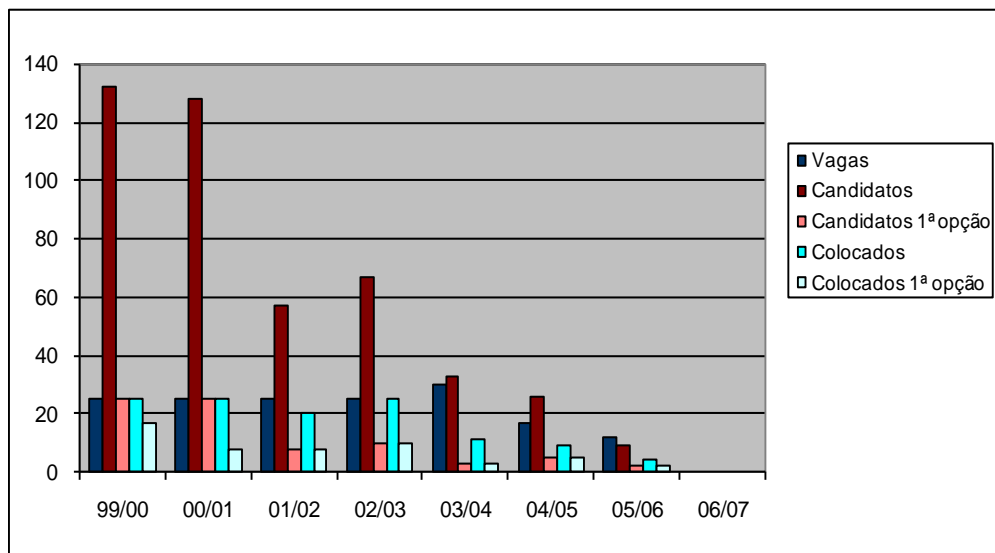

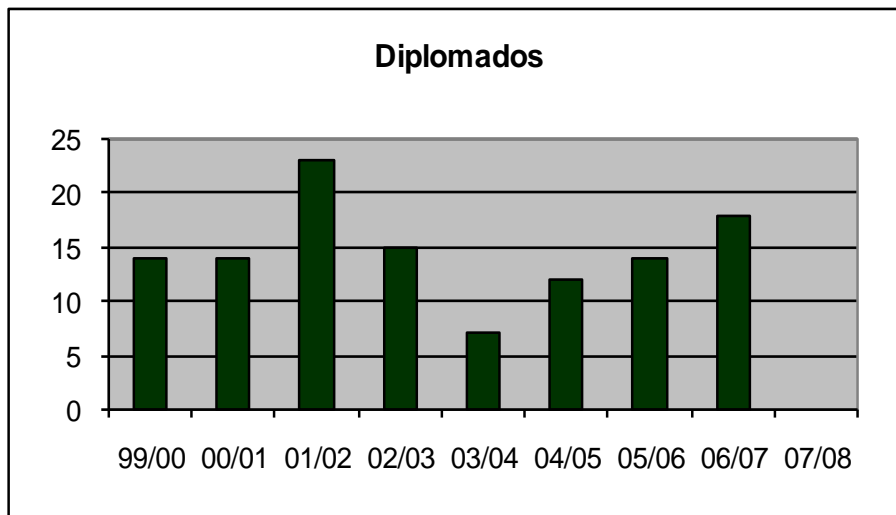
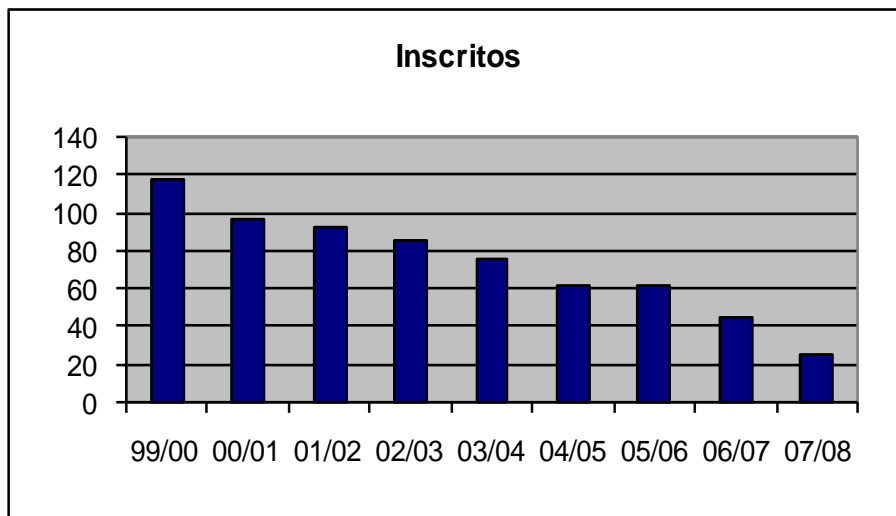



CURSO DE PROFESSOR DO 2º CICLO DO ENSINO BÁSICO, PORTUGUÊS INGLÊS

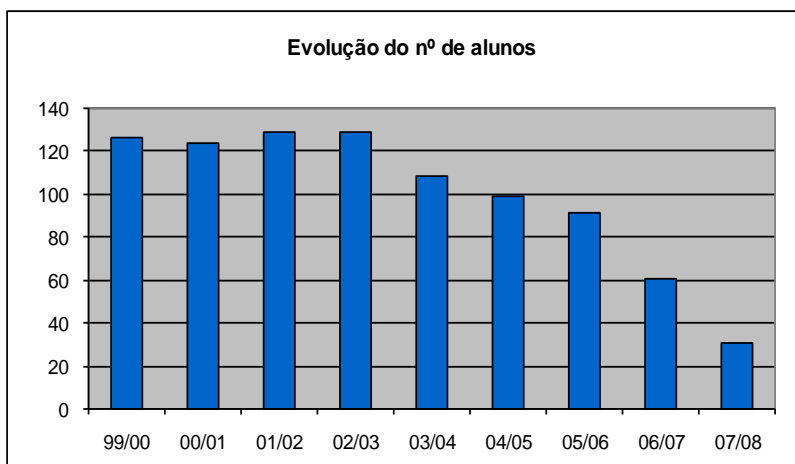
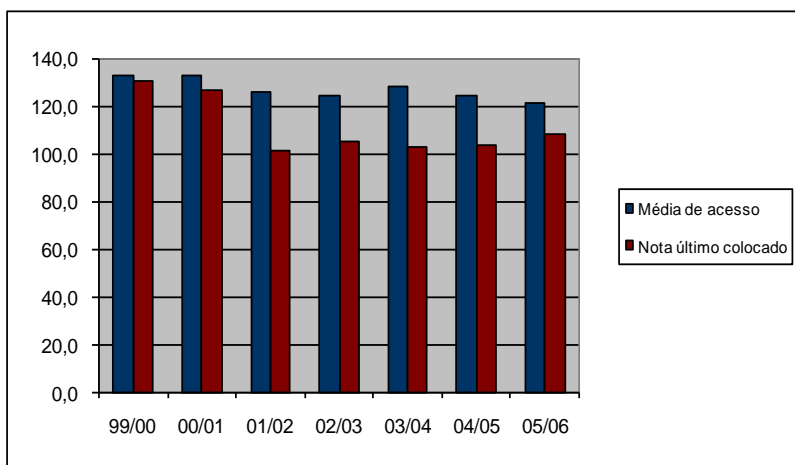
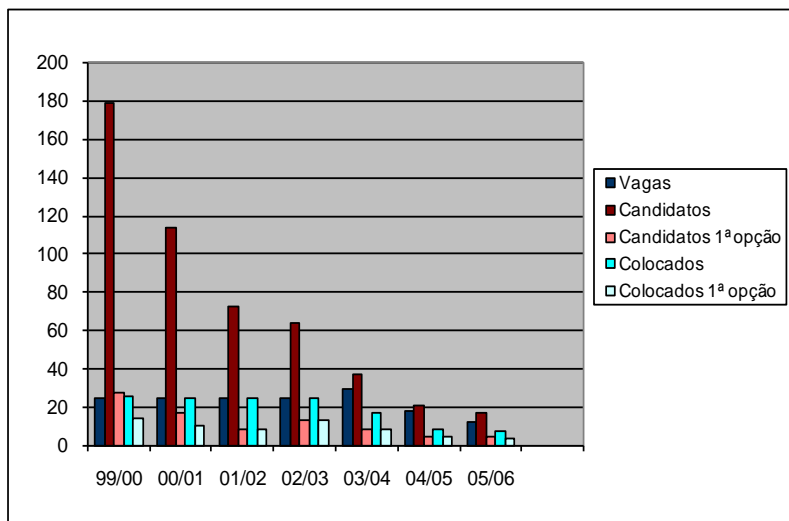

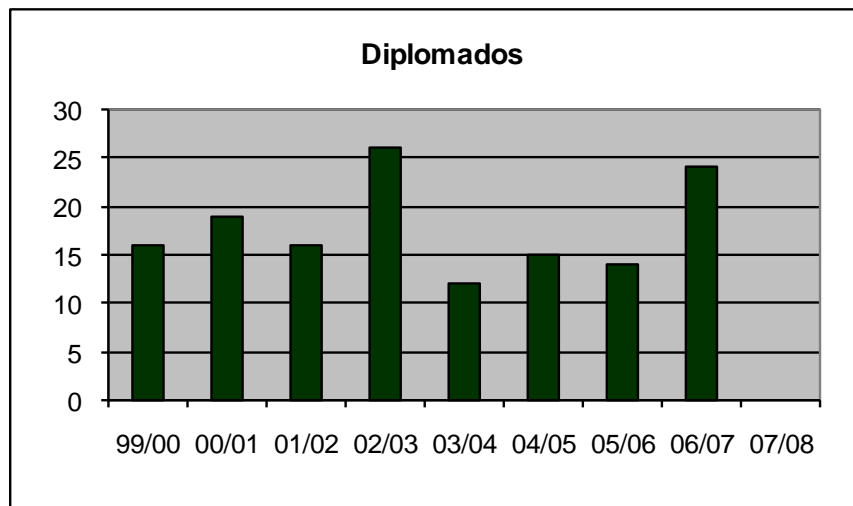
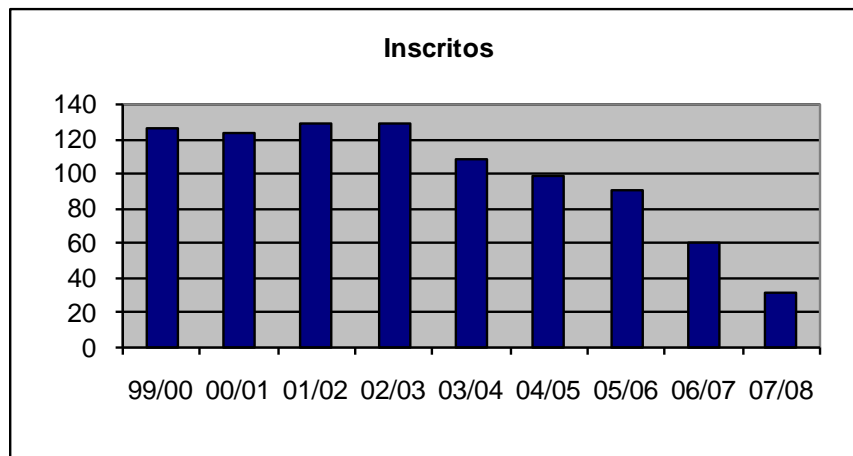



CURSO DE ANIMAÇÃO SOCIOCULTURAL

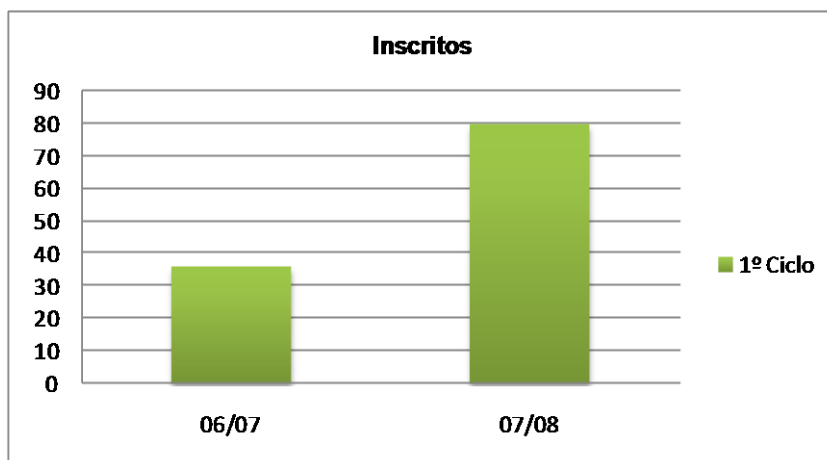
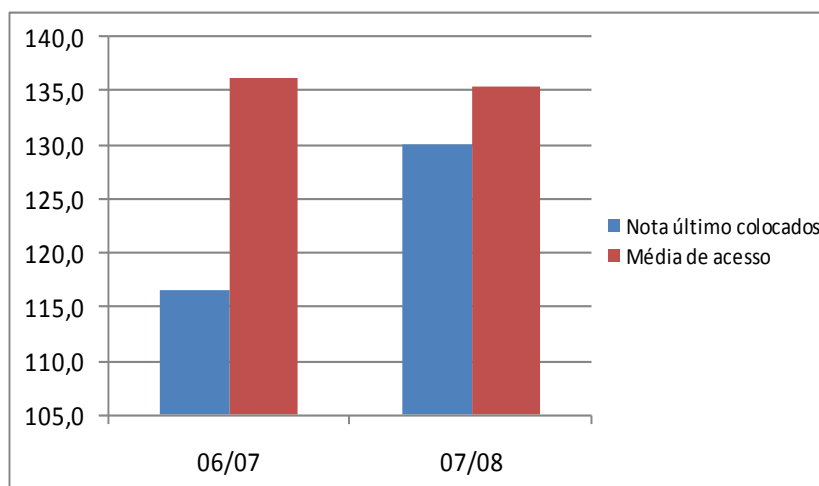
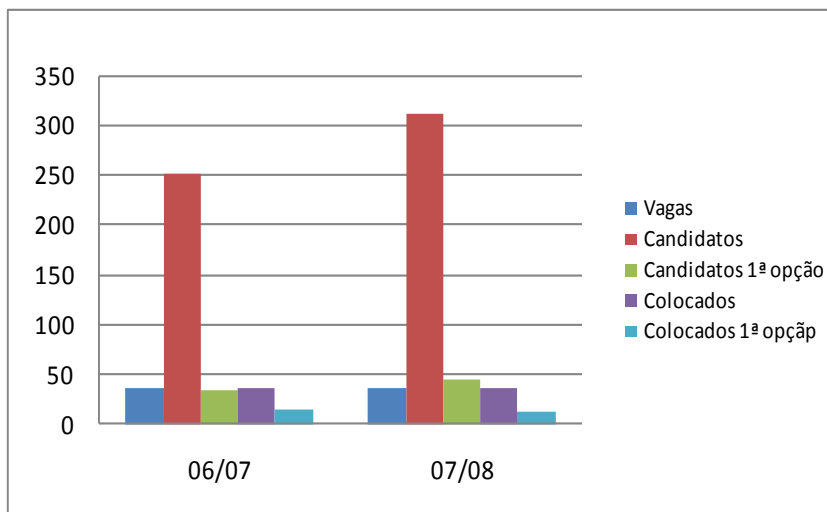



CURSO DE ENSINO BÁSICO

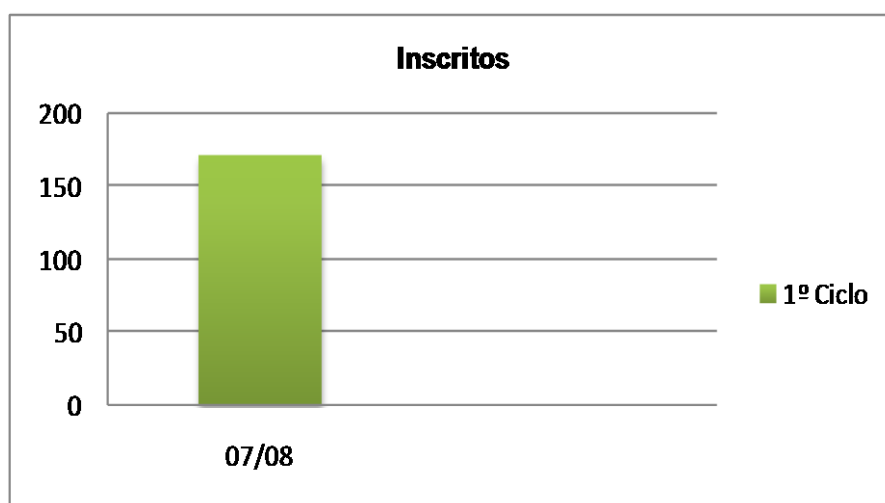
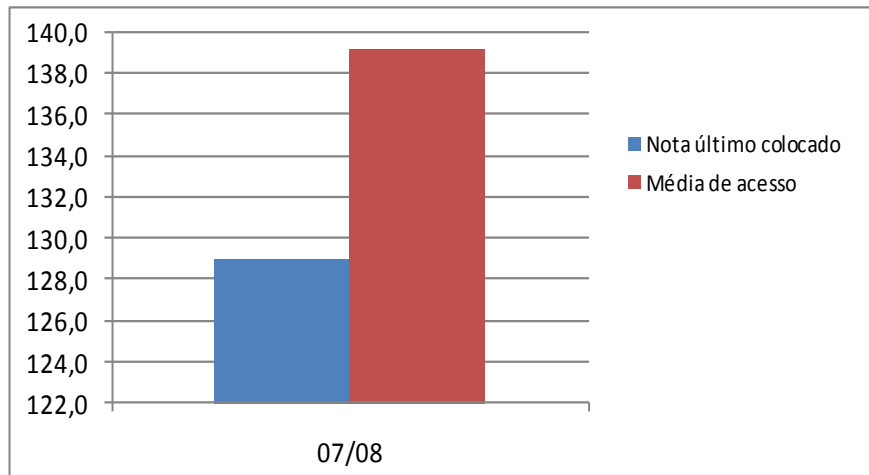
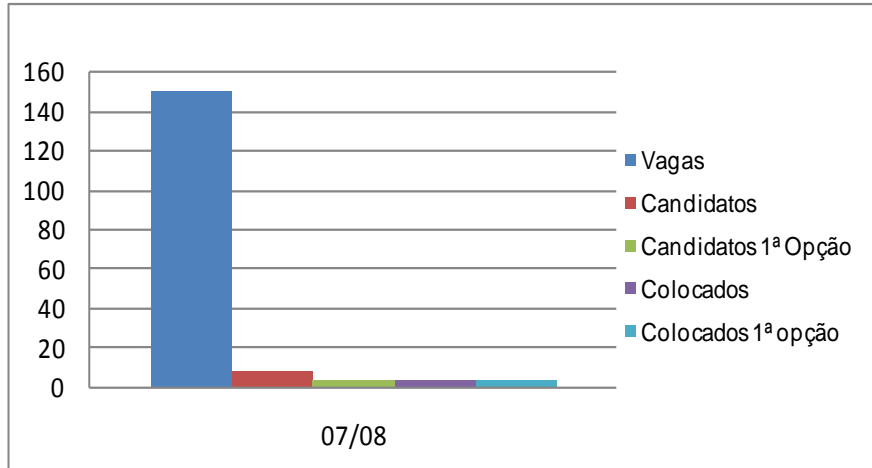



CURSO DE MÚSICA NA COMUNIDADE

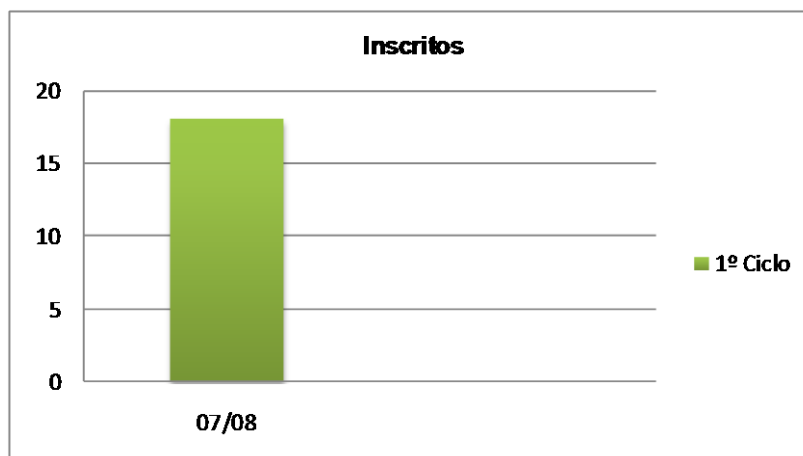
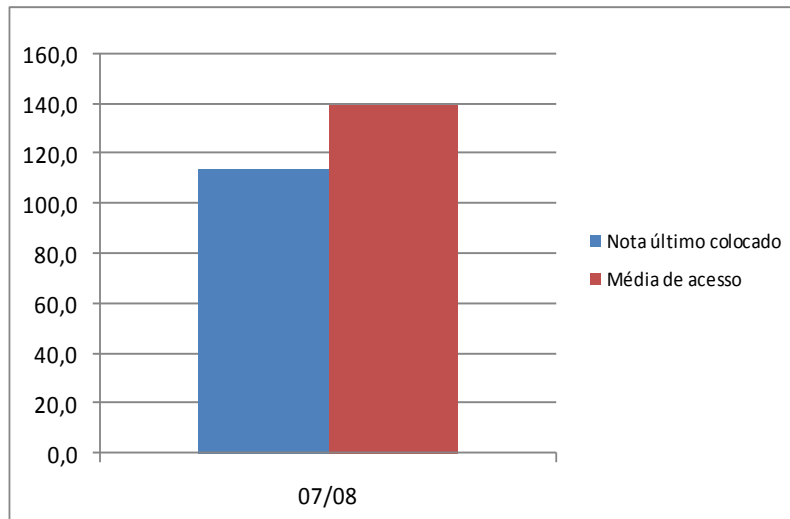
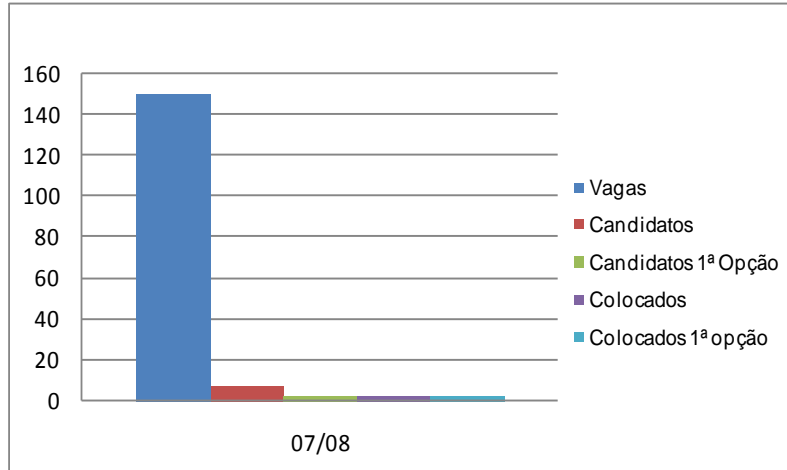



GLOBAL ESEL

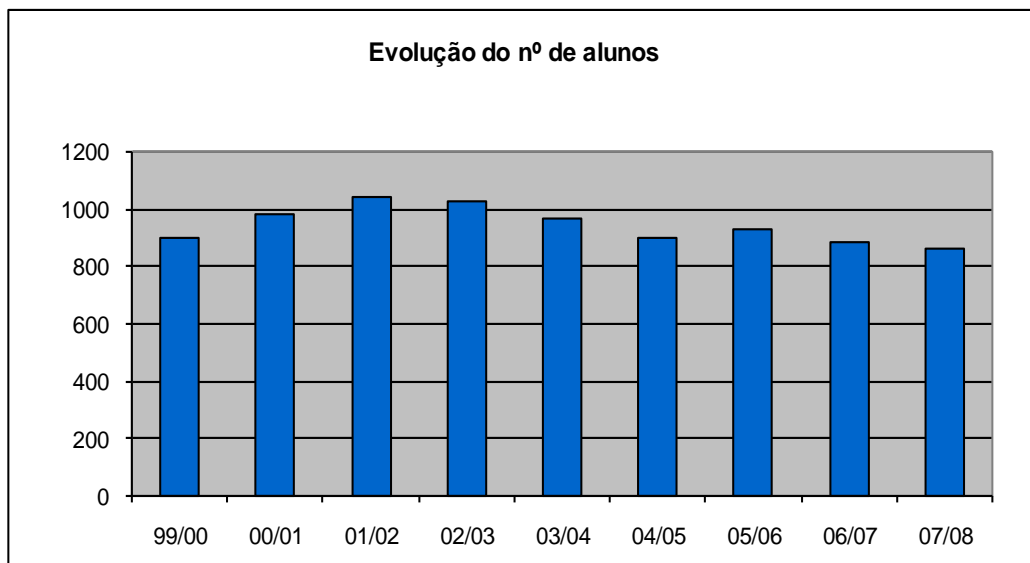
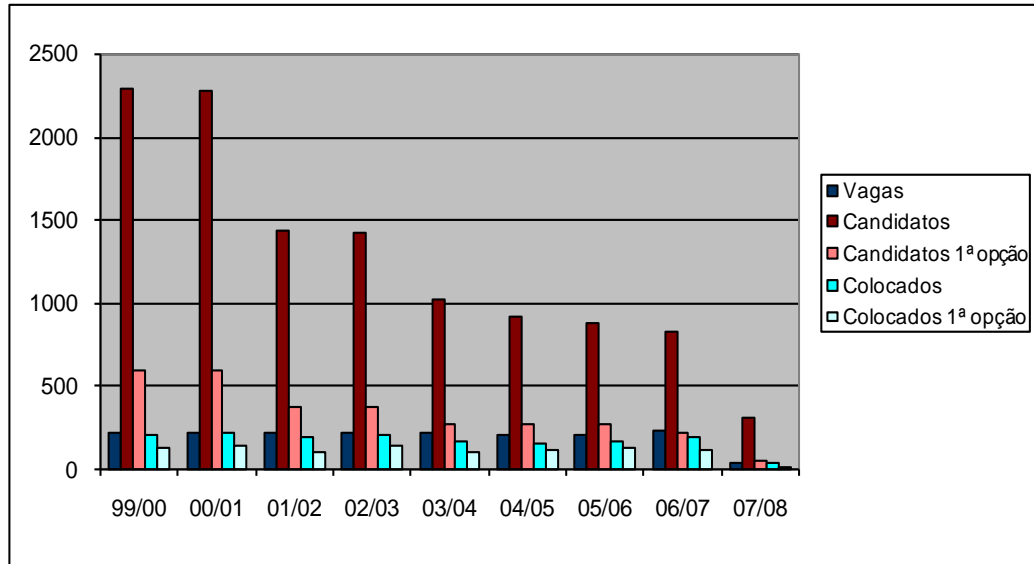



INSTITUTO SUPERIOR DE CONTABILIDADE E ADMINISTRAÇÃO DE LISBOA

Curso	Ano Lectivo	Vagas	Candi- datos	Candidatos em 1ª opção	Coloca- dos	Colocados em 1ª opção	Nota do últi- mo colocado	Média de Acesso	Nº Total de Inscritos
Contabilidade	99/00	385	923	327 35,4%	385	256 66,5%	90,0	112,5	3.070
	00/01	385	290	83 28,6%	106	83 78,3%	102,5	127,4	2.796
	01/02	380	559	194 34,7%	255	194 76,1%	74,5	108,1	3.046
	02/03	370	602	221 36,7%	298	221 74,2%	88,7	116,4	2.820
	03/04	333	578	148 25,6%	274	135 49,3%	95,0	119,5	2.884
	04/05	333	580	139 24,0%	272	139 51,1%	90,8	117,4	2.767
	05/06	333	162	39 24,0%	43	39 51,1%	110,0	114,1	2.440
	06/07	178	77	21 24,0%	27	21 51,1%	107,6	130,1	1.689
	07/08	208	1.061	246 23,2%	208	116 55,8%	122,3	136,0	1.387
Finanças Empresariais	06/07	30	402	44 10,9%	30	18 60,0%	135,4	144,6	387
	07/08	60	553	31 5,6%	155	64 41,3%	120,2	134,8	293
Gestão	06/07	125	857	249 29,1%	125	93 74,4%	137,0	146,8	313
	07/08	155	1.238	309 25,0%	155	57 36,8%	142,6	143,9	461
Total ISCAL	99/00	385	923	327 35,4%	385	256 66,5%			3.070
	00/01	385	290	83 28,6%	106	83 78,3%			2.796
	01/02	380	559	194 34,7%	255	194 76,1%			3.046
	02/03	370	602	221 36,7%	298	221 74,2%			2.820
	03/04	333	578	148 25,6%	274	135 49,3%			2.884
	04/05	333	580	139 24,0%	272	139 51,1%			2.767
	05/06	333	162	39 24,1%	43	39 90,7%			2.440
	06/07	333	1.336	314 23,5%	182	132 72,5%			2.389
	07/08	423	2.852	586 20,5%	518	237 45,8%			2.141

Curso	Ano Lectivo	Nº Alunos		Diplomados	
		1º Ciclo	2º Ciclo	1º Ciclo	2º Ciclo
Contabilidade	99/00	2.136	934	358	123
	00/01	1.747	1.049	233	247
	01/02	1.856	1.190	145	194
	02/03	1.888	932	258	260
	03/04	1.925	959	270	205
	04/05	1.868	899	178	217
	05/06	1.689	751	151	329
	06/07	1.360	329	495	
	07/08	1.387			
Finanças Empresariais	06/07			125	
	07/08	293			
Gestão	06/07	313		33	
	07/08	461			
TOTAL ISCAL	99/00	2.136	934	358	123
	00/01	1.747	1.049	233	247
	01/02	1.856	1.190	145	194
	02/03	1.888	932	258	260
	03/04	1.925	959	270	205
	04/05	1.868	899	178	217
	05/06	1.689	751	151	329
	06/07	2.060	329	653	0
	07/08	2.141	0	0	0



CURSO DE CONTABILIDADE

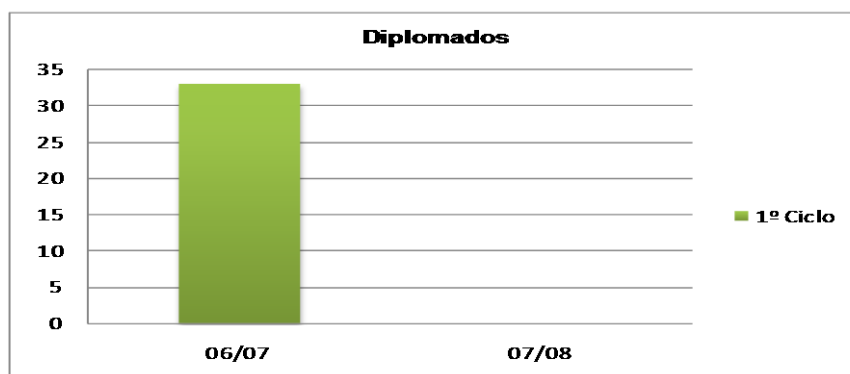
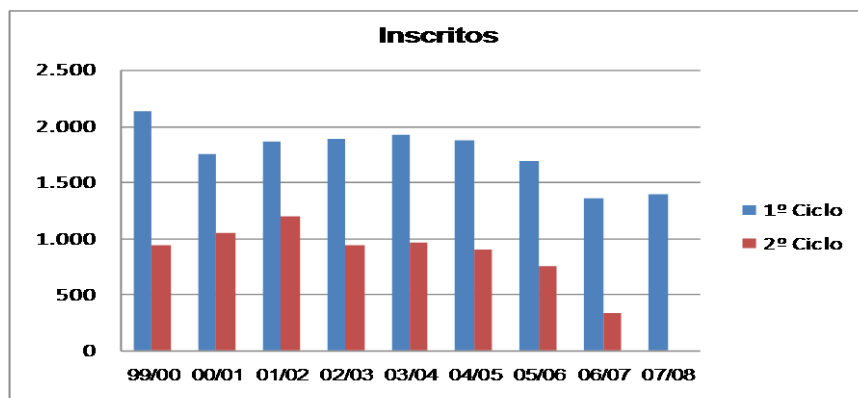
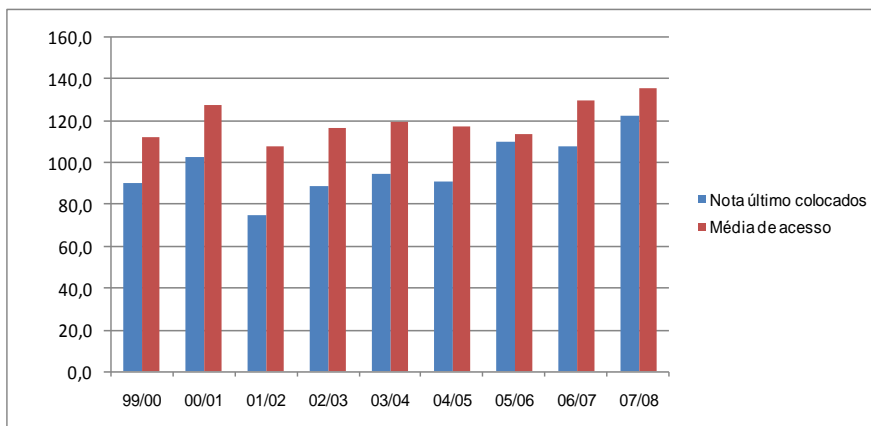
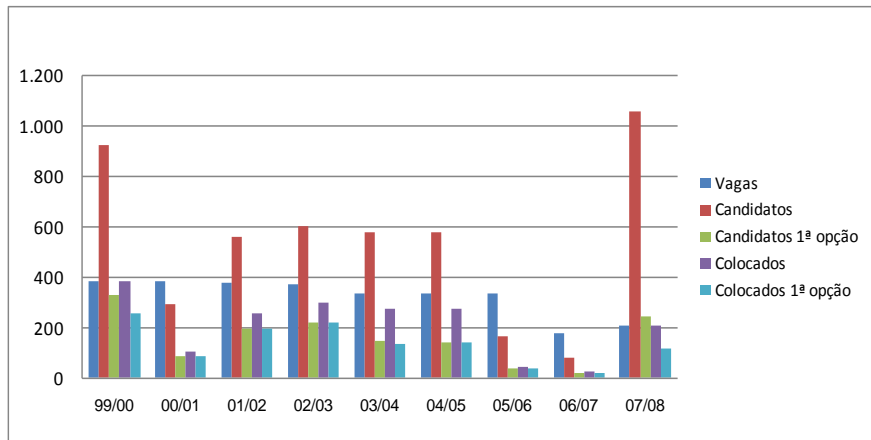



CURSO DE FINANÇAS EMPRESARIAIS

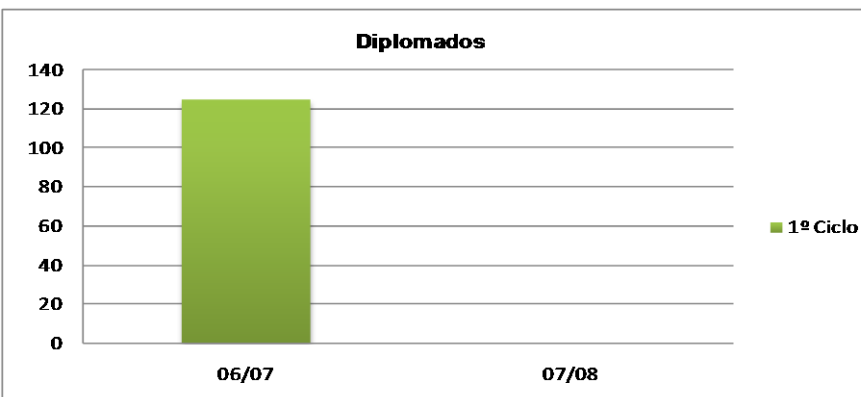
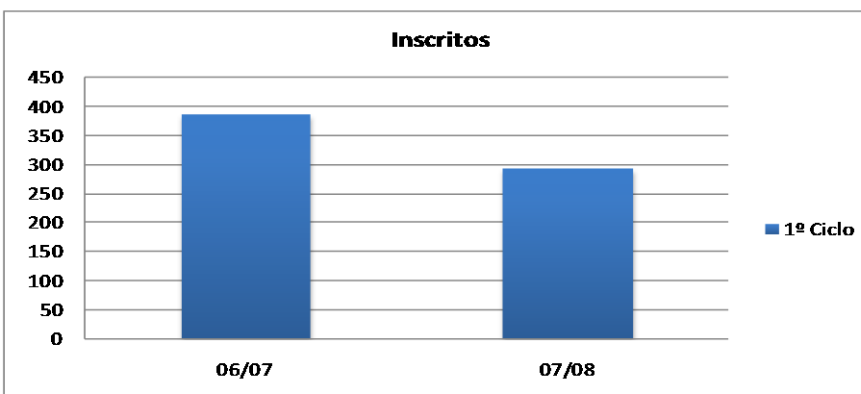
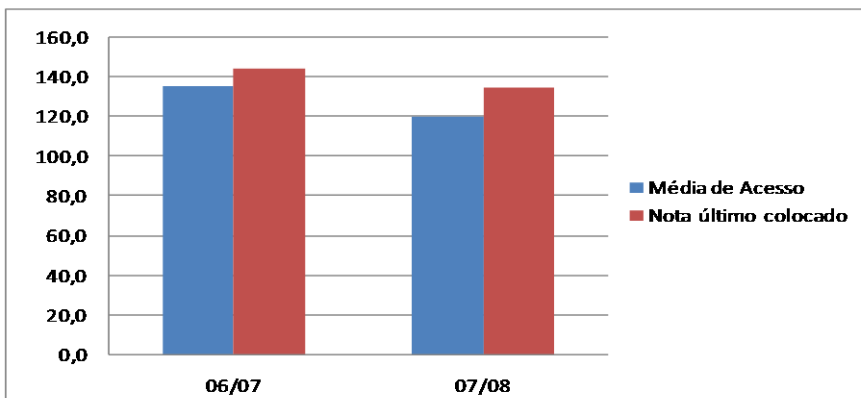
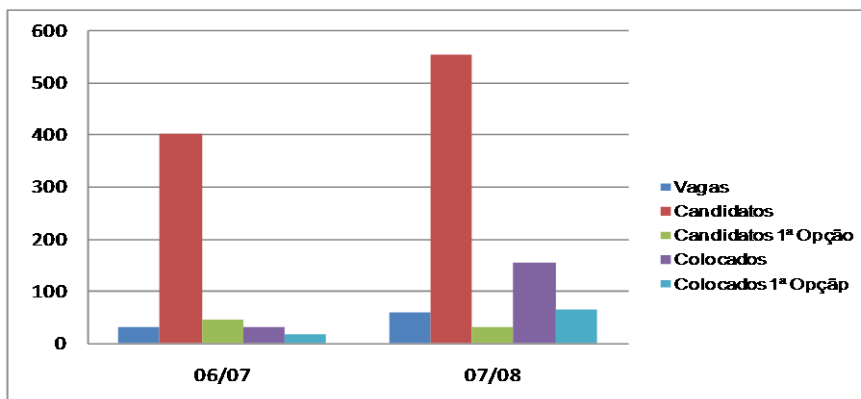



CURSO DE GESTÃO

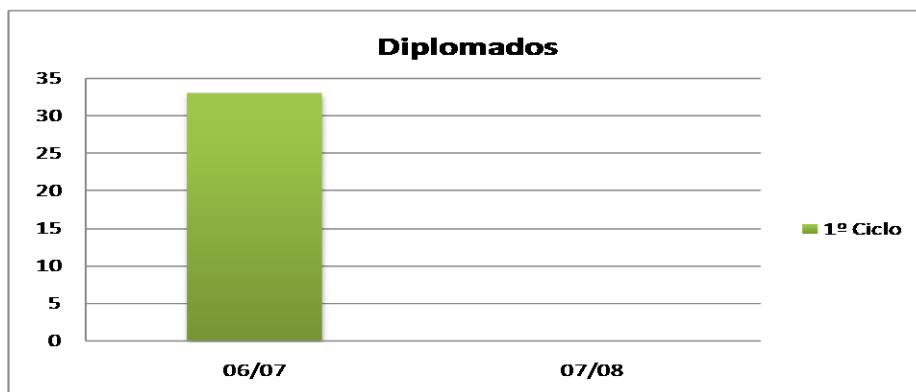
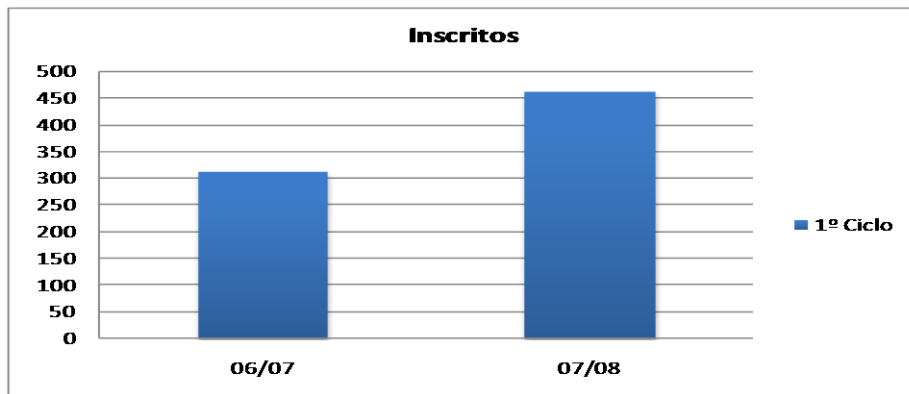
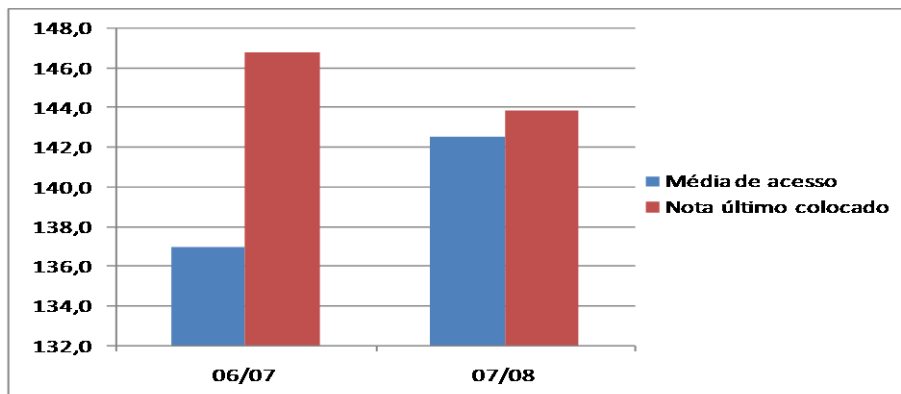
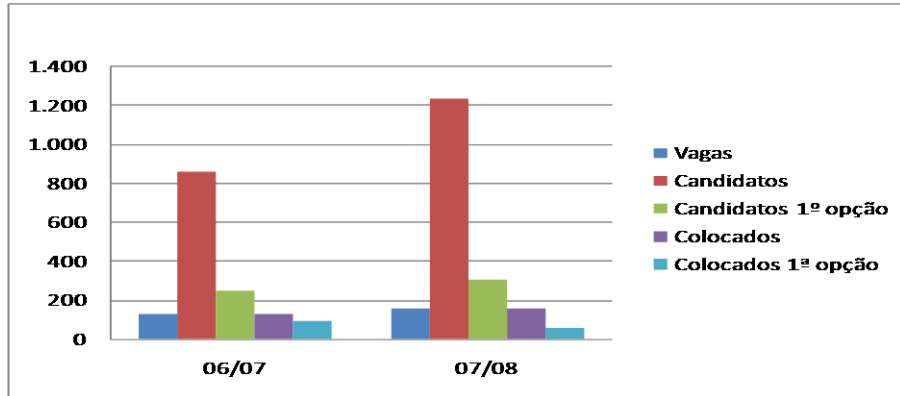



GLOBAL ISCAL

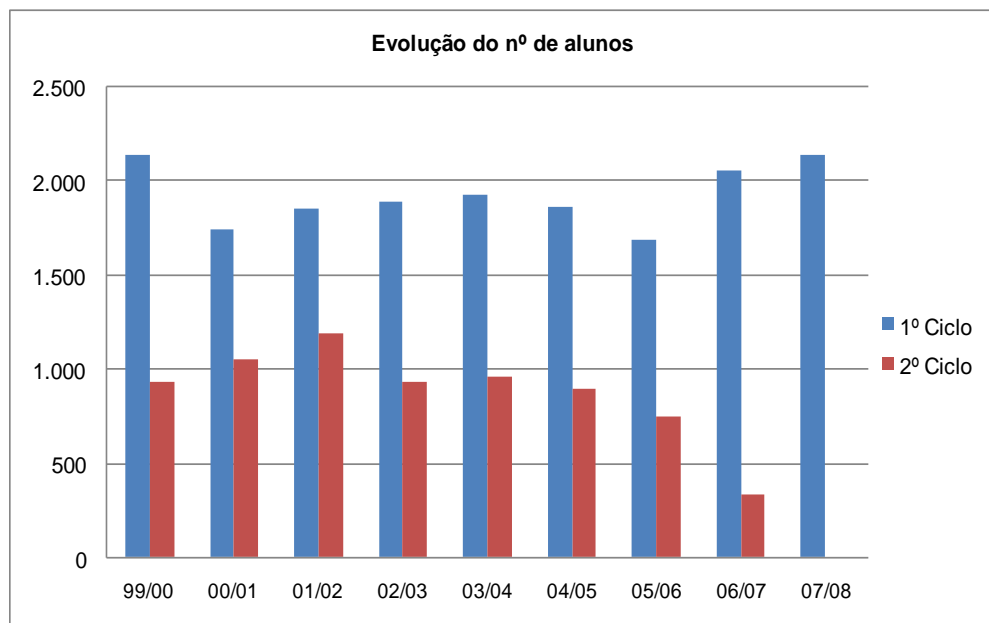
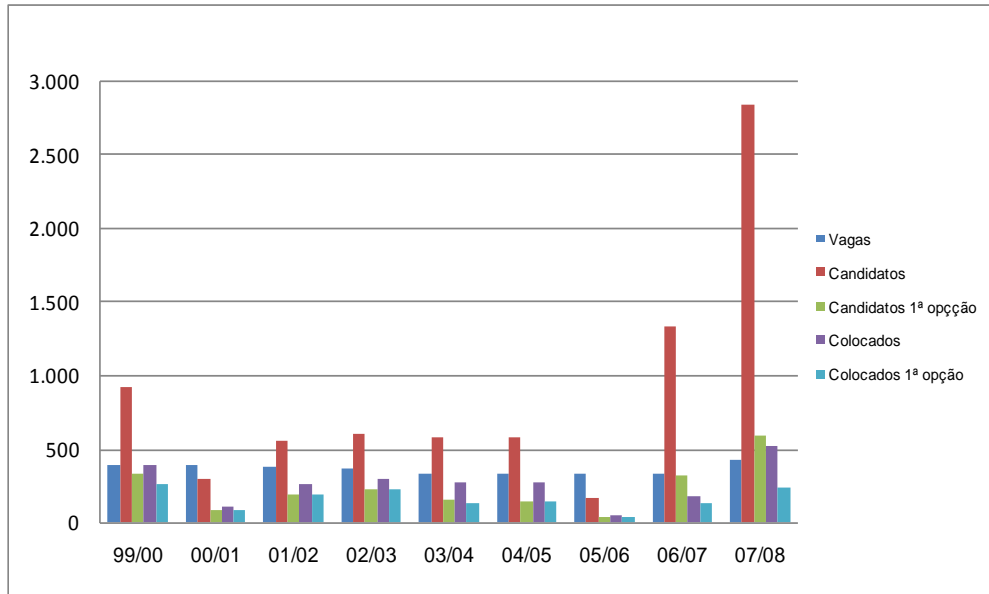



INSTITUTO SUPERIOR DE ENGENHARIA DE LISBOA

Curso	Ano Lectivo	Vagas	Candi- datos	Candidatos em 1ª opção	Coloca- dos	Colocados em 1ª opção	Nota do último colocado	Média de Acesso	Nº Total de Inscritos
Eng ^a . Civil	99/00	150	212	24 11,3%	40	24 60,0%	114,3	133,4	1.339
	00/01	150	408	112 27,5%	149	112 75,2%	96,5	116,0	1.437
	01/02	150	214	26 12,1%	41	26 63,4%	103,8	126,9	1.533
	02/03	150	544	182 33,5%	150	107 71,3%	117,6	128,3	1.629
	03/04	135	179	24 13,4%	38	24 63,2%	108,6	132,7	1.561
	04/05	135	502	146 29,1%	135	79 58,5%	119,5	133,0	1.582
	05/06	135	273	54 19,8%	92	53 57,6%	110,5	130,5	1.470
	06/07	135	396	111 28,0%	122	111 91,0%	107,4	130,4	1.475
	07/08	200	774	142 18,3%	171	100 58,5%	106,5	136,3	1.305
Eng ^a Electrónica e Telecomunicações e de Computadores	99/00	90	171	28 16,4%	29	28 96,6%	108,0	129,4	653
	00/01	100	379	88 23,2%	100	73 73,0%	104,0	117,5	705
	01/02	120	471	137 29,1%	120	101 84,2%	107,5	119,7	831
	02/03	120	403	87 21,6%	120	78 65,0%	106,6	119,1	901
	03/04	108	323	55 17,0%	105	55 52,4%	96,5	114,1	944
	04/05	108	338	65 19,2%	108	61 56,5%	99,8	115,0	900
	05/06	108	139	35 25,2%	37	35 94,6%	105,5	125,0	811
	06/07	98	221	40 18,1%	42	40 95,2%	103,6	124,9	798
	07/08	110	366	59 16,1%	110	57 51,8%	112,2	127,9	669
Eng ^a . Electro-técnica	99/00	140	113	10 8,8%	10	10 100,0%	112,5	123,0	980
	00/01	140	187	39 20,9%	49	39 79,6%	95,0	114,4	1.062
	01/02	140	247	57 23,1%	79	57 72,2%	95,0	110,0	1.150
	02/03	140	234	36 15,4%	53	36 67,9%	97,1	116,1	1.206
	03/04	126	181	32 17,7%	55	32 58,2%	95,0	117,5	1.223
	04/05	126	262	38 14,5%	58	38 65,5%	97,0	118,6	1.201
	05/06	126	110	17 15,5%	18	17 94,4%	102,5	130,6	1.028
	06/07	116	98	14 14,3%	42	40 95,2%	103,6	124,9	979
	07/08	140	295	36 12,2%	58	36 62,1%	109,3	133,4	858
Eng ^a . Informática e de Computadores	99/00	90	230	14 6,1%	15	14 93,3%	116,0	127,5	525
	00/01	100	553	100 18,1%	100	67 67,0%	108,3	120,6	561
	01/02	120	604	138 22,8%	121	79 65,3%	109,8	121,2	717
	02/03	120	601	174 29,0%	120	83 69,2%	120,6	130,9	813
	03/04	108	463	93 20,1%	107	67 62,6%	109,7	124,0	873
	04/05	108	672	119 17,7%	108	72 66,7%	117,5	127,1	888
	05/06	108	440	103 23,4%	108	103 95,4%	106,5	123,6	867
	06/07	108	384	54 14,1%	61	54 88,5%	108,5	124,6	818
	07/08	120	524	76 14,5%	120	64 53,3%	115,0	127,0	759
Eng ^a . Mecânica	99/00	150	150	13 8,7%	14	13 92,9%	115,5	128,4	1.159
	00/01	150	249	56 22,5%	61	56 91,8%	95,5	114,2	1.169
	01/02	150	296	80 27,0%	95	80 84,2%	95,0	109,6	1.267
	02/03	150	318	74 23,3%	103	74 71,8%	97,8	117,8	1.316
	03/04	135	298	65 21,8%	112	65 58,0%	98,1	117,7	1.324
	04/05	135	357	66 18,5%	113	66 58,4%	96,5	119,8	1.329
	05/06	135	197	32 16,2%	44	32 72,7%	113,0	132,1	1.176
	06/07	135	161	21 13,0%	22	21 95,5%	116,7	128,6	1.142
	07/08	150	388	58 14,9%	121	59 48,8%	102,7	127,1	1.054
Eng ^a . Química	99/00	120	214	25 11,7%	64	25 39,1%	115,0	133,5	868
	00/01	120	467	98 21,0%	120	42 35,0%	119,3	129,5	907
	01/02	120	302	77 25,5%	120	69 57,5%	105,3	122,7	901
	02/03	120	255	61 23,9%	116	61 52,6%	98,5	123,6	908
	03/04	108	234	37 15,8%	103	37 35,9%	95,6	125,8	880
	04/05	108	187	35 18,7%	66	35 53,0%	98,2	117,8	825
	05/06	108	61	5 8,2%	12	5 41,7%	114,0	134,3	664
	06/07	88	65	6 9,2%	17	6 35,3%	112,4	133,7	607
	07/08	88	151	18 11,9%	61	14 23,0%	108,2	128,3	443
Eng ^a . Redes de Comunicação e	06/07	40	113	9 8,0%	9	9 100,0%	105,0	120,2	39
	07/08	45	228	44 19,3%	45	32 71,1%	116,0	131,5	95
Total ISEL	99/00	740	1.090	114 10,5%	172	114 66,3%			5.524
	00/01	760	2.243	493 22,0%	579	389 67,2%			5.841
	01/02	800	2.134	515 24,1%	576	412 71,5%			6.399
	02/03	800	2.355	614 26,1%	662	439 66,3%			6.773
	03/04	720	1.678	306 18,2%	520	280 53,8%			6.805
	04/05	720	2.318	469 20,2%	588	351 59,7%			6.725
	05/06	720	1.220	246 20,2%	311	245 78,8%			6.016
	06/07	680	1.325	246 18,6%	306	272 88,9%			5.819
	07/08	808	2.498	389 15,6%	641	330 51,5%			5.183



Curso	Ano Lectivo	Nº Alunos		Diplomados	
		1º Ciclo	2º Ciclo	1º Ciclo	2º Ciclo
Eng ^a . Civil	99/00	927	412	101	12
	00/01	989	448	65	29
	01/02	1.010	523	112	47
	02/03	1.042	587	95	78
	03/04	1.013	548	110	97
	04/05	1032	550	170	111
	05/06	935	535	90	109
	06/07	983	492	243	
	07/08	1305			
Eng ^a Electrónica e Telecomunicações e de Computadores	99/00	541	112	20	0
	00/01	592	113	10	2
	01/02	707	124	25	10
	02/03	748	153	44	9
	03/04	770	174	37	14
	04/05	733	167	64	20
	05/06	656	155	9	20
	06/07	673	125	86	
	07/08	669			
Eng ^a . Electrotécnica	99/00	822	158	25	0
	00/01	873	189	43	1
	01/02	918	232	66	18
	02/03	950	256	50	13
	03/04	968	255	52	19
	04/05	936	265	103	21
	05/06	772	256	61	10
	06/07	807	172	219	
	07/08	858			
Eng ^a . Informática e de Computadores	99/00	437	88	6	1
	00/01	488	73	7	4
	01/02	626	91	28	2
	02/03	694	119	18	5
	03/04	751	122	43	9
	04/05	719	169	24	15
	05/06	710	157	9	14
	06/07	689	129	44	
	07/08	759			
Eng ^a . Mecânica	99/00	929	230	70	0
	00/01	925	244	43	7
	01/02	1.012	255	53	6
	02/03	1.057	259	59	16
	03/04	1.069	255	55	12
	04/05	1.027	302	117	22
	05/06	893	283	42	35
	06/07	910	232	197	
	07/08	1.054			
Eng ^a . Química e Biológica	99/00	587	281	80	29
	00/01	587	320	20	57
	01/02	588	313	74	74
	02/03	604	304	64	71
	03/04	607	273	59	44
	04/05	557	268	110	63
	05/06	420	244	16	35
	06/07	450	157	173	
	07/08	443			
Eng ^a . Redes de Comunicação e	06/07	39		0	
	07/08	95		0	
Total ISEL	99/00	4.243	1.281	302	42
	00/01	4.454	1.387	188	100
	01/02	4.861	1.538	358	157
	02/03	5.095	1.678	330	192
	03/04	5.178	1.627	356	195
	04/05	5.004	1.721	588	252
	05/06	4.386	1.630	227	223
	06/07	4.551	1.307	962	0
	07/08	5.183	0	0	0



CURSO DE ENGENHARIA CIVIL

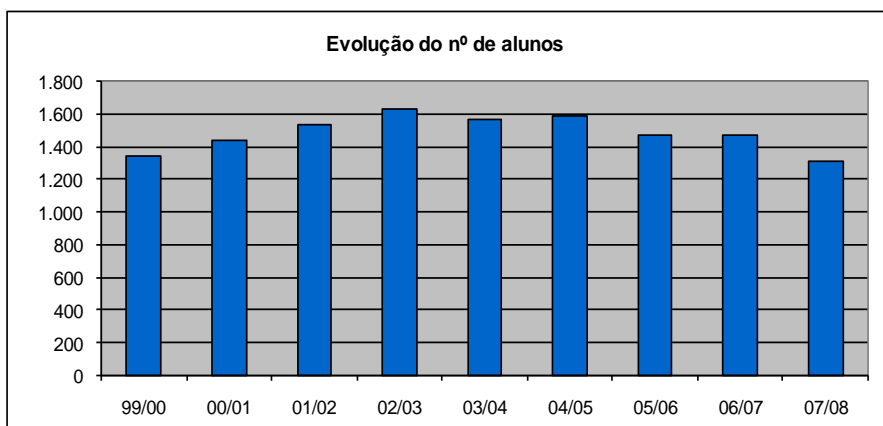
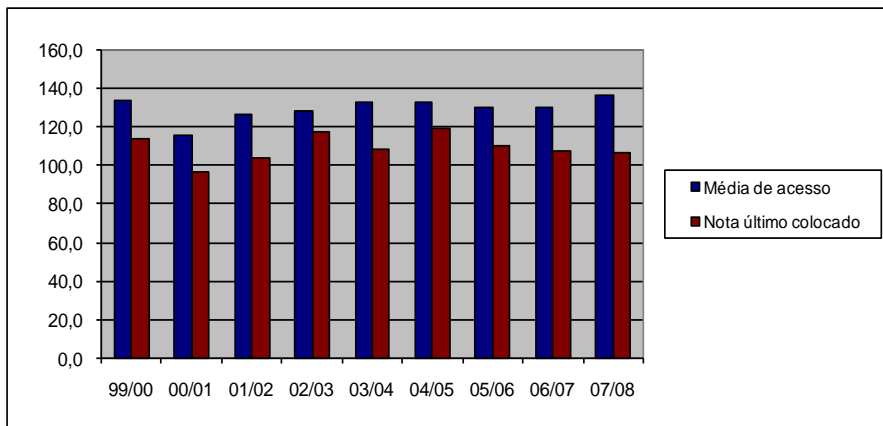
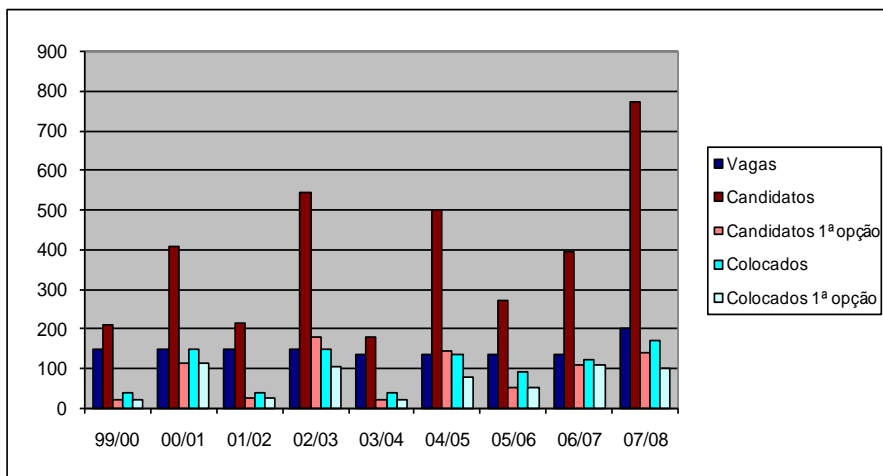

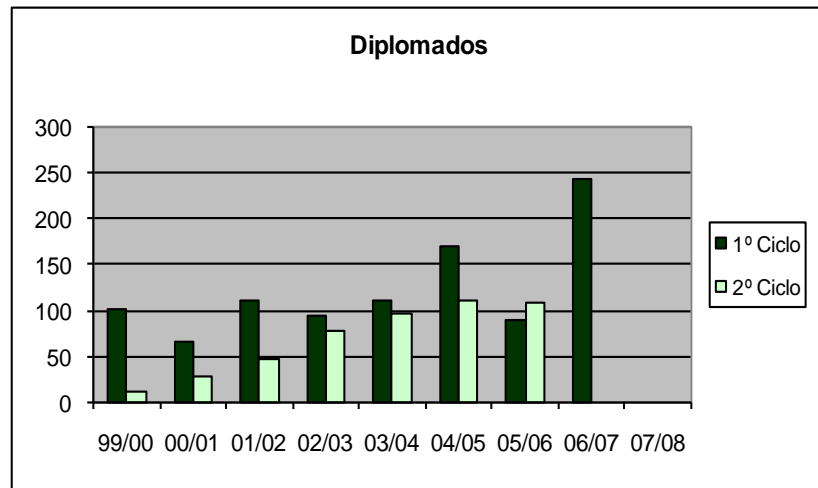
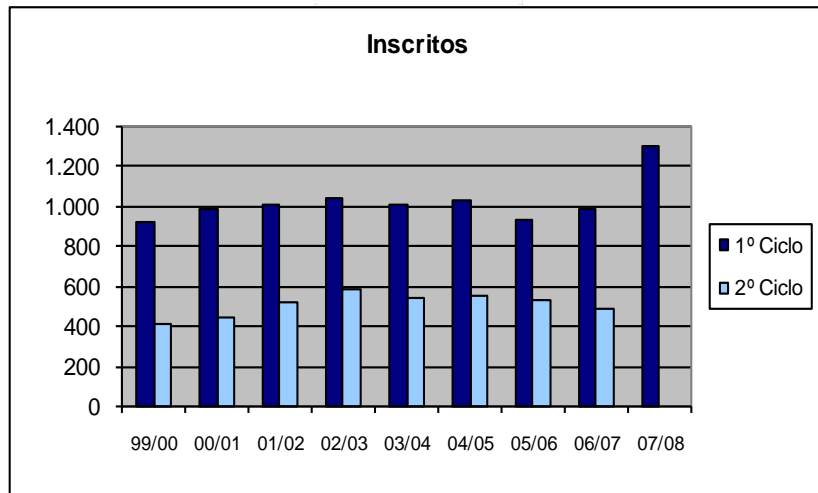



CURSO DE ENGENHARIA DE ELECTRÓNICA E TELECOMUNICAÇÕES E DE COMPUTADORES

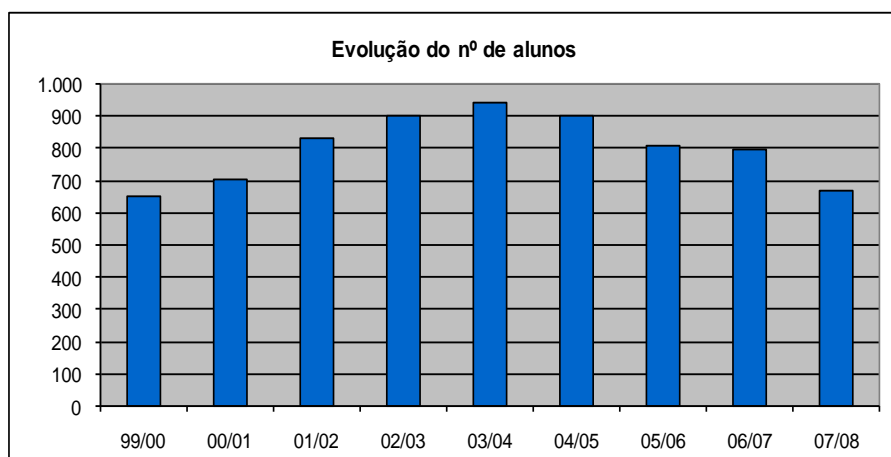
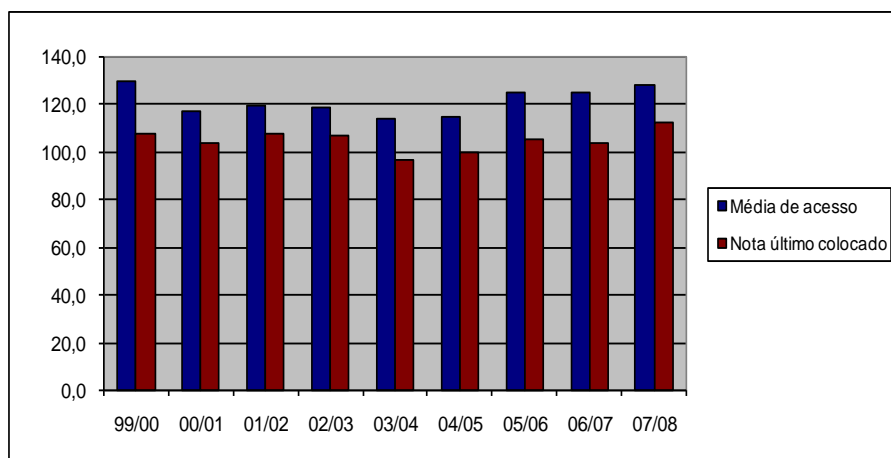
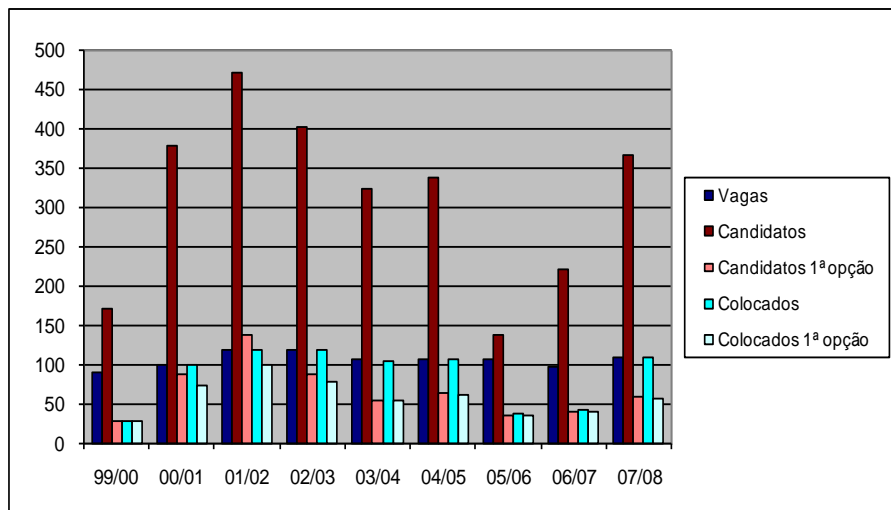

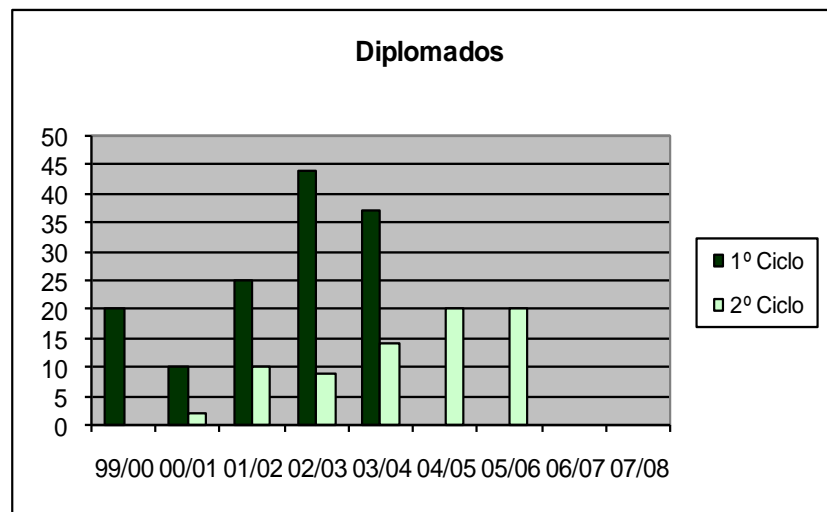
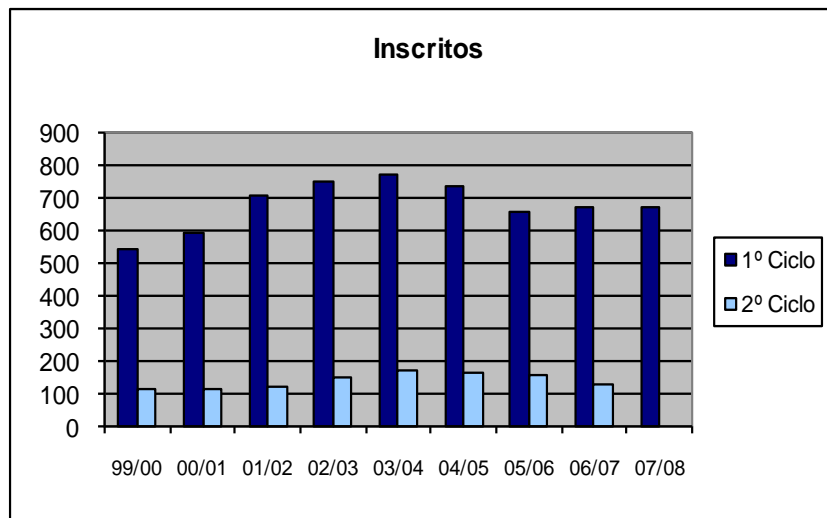



CURSO DE ENGENHARIA ELECTROTÉCNICA

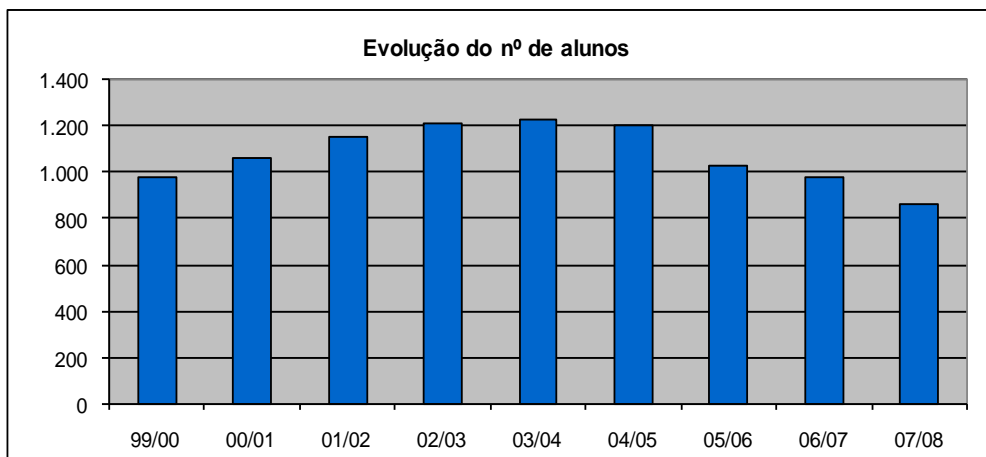
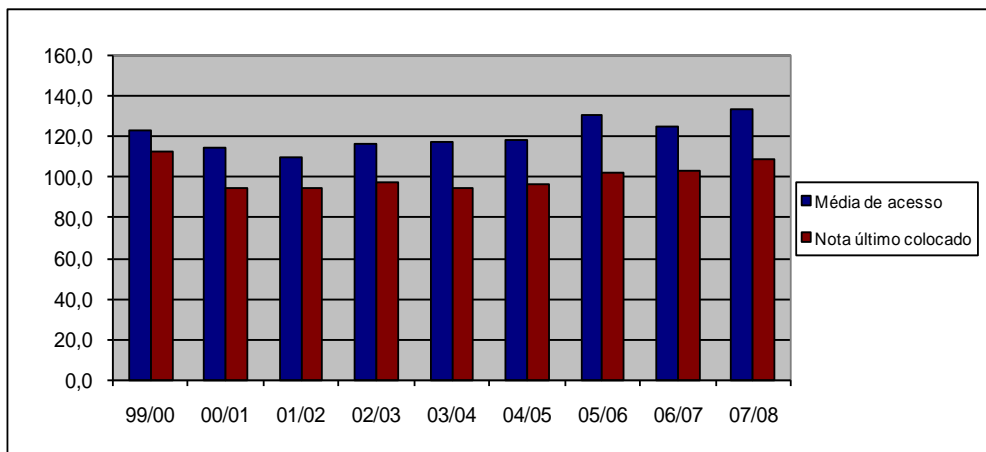
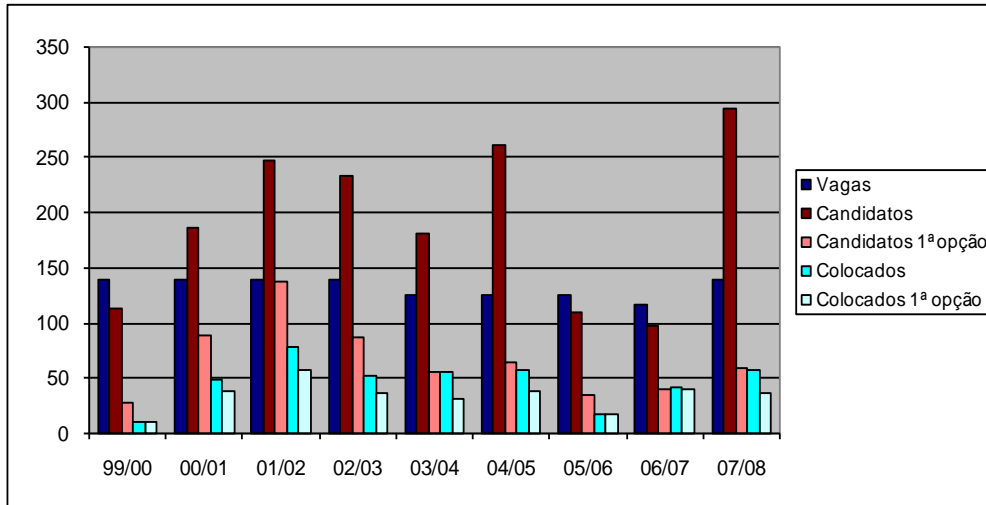

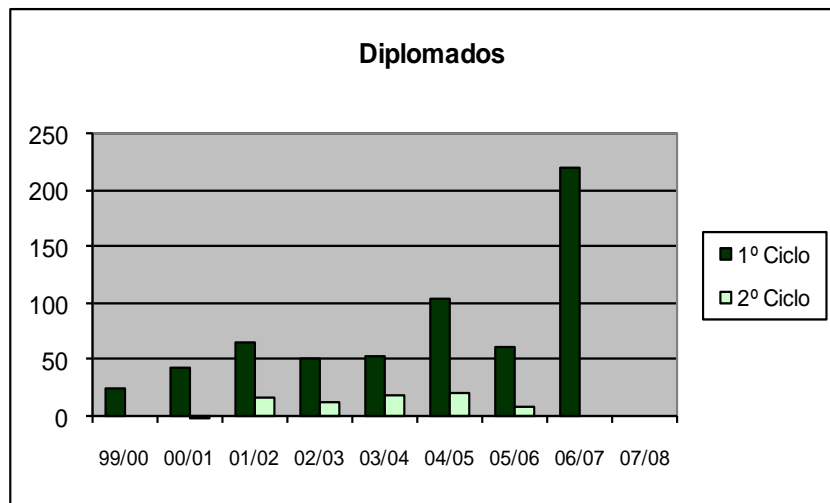
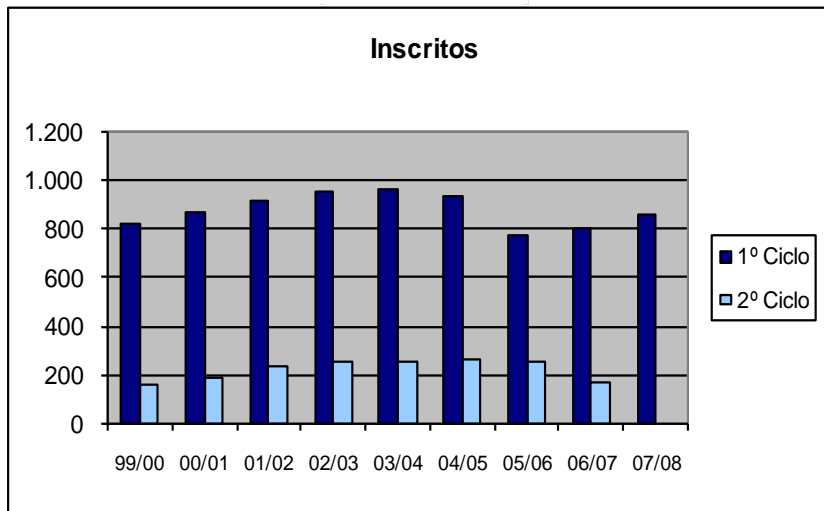



CURSO DE ENGENHARIA INFORMÁTICA E DE COMPUTADORES

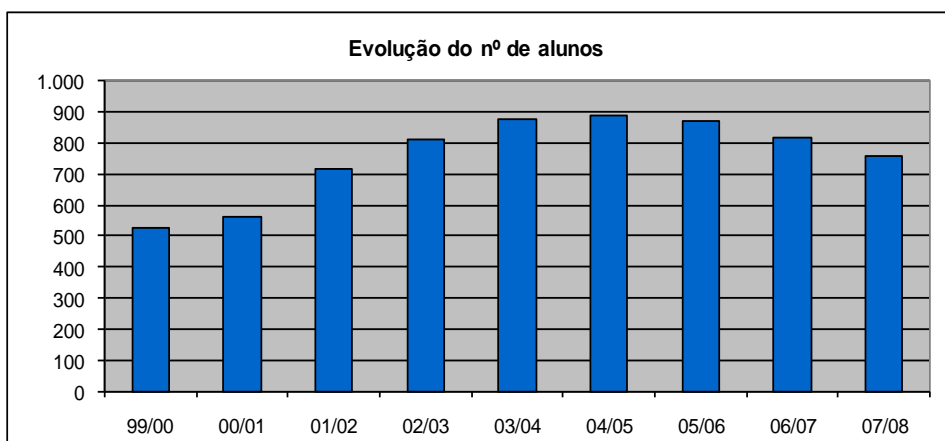
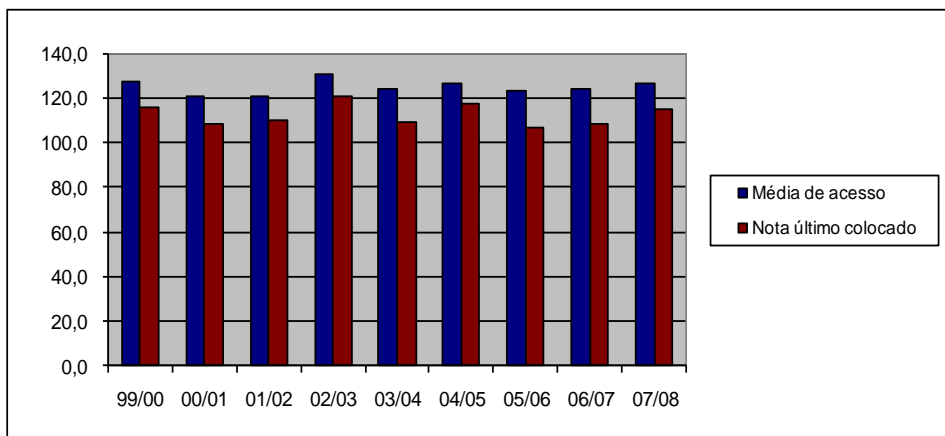
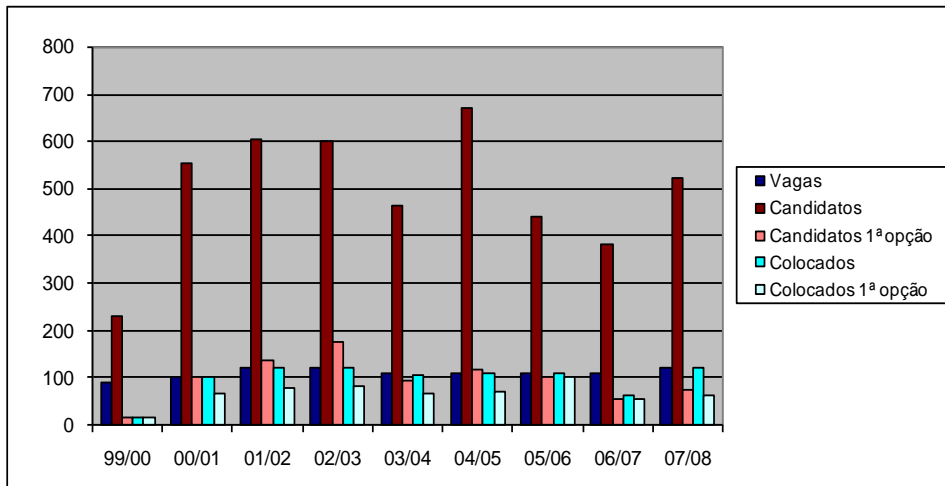

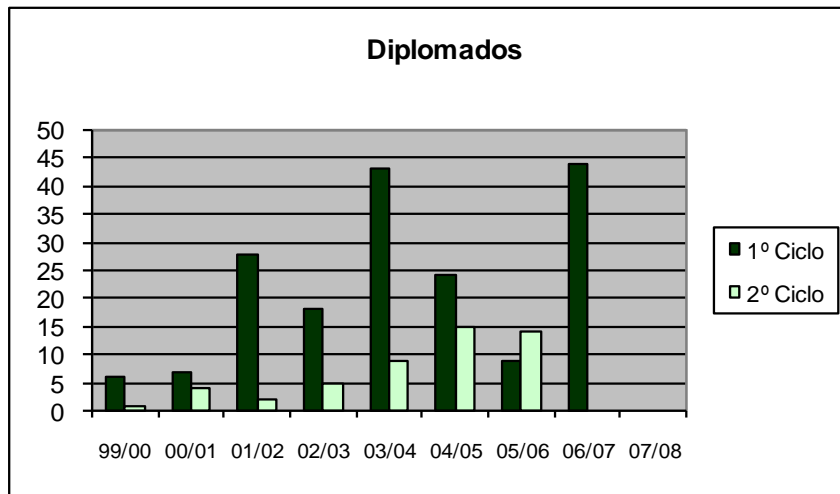
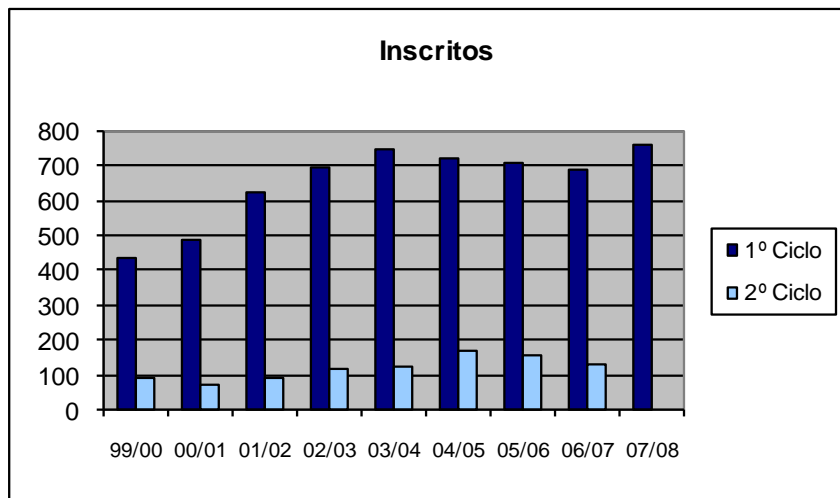



CURSO DE ENGENHARIA MECÂNICA

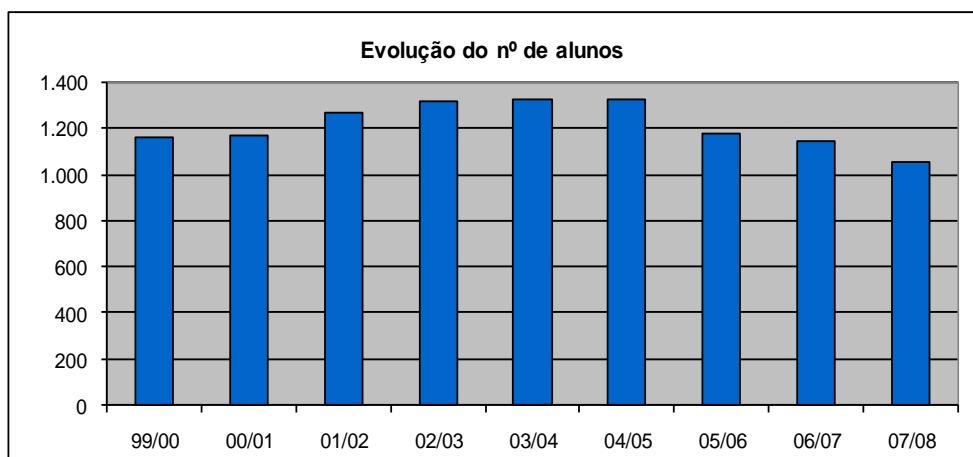
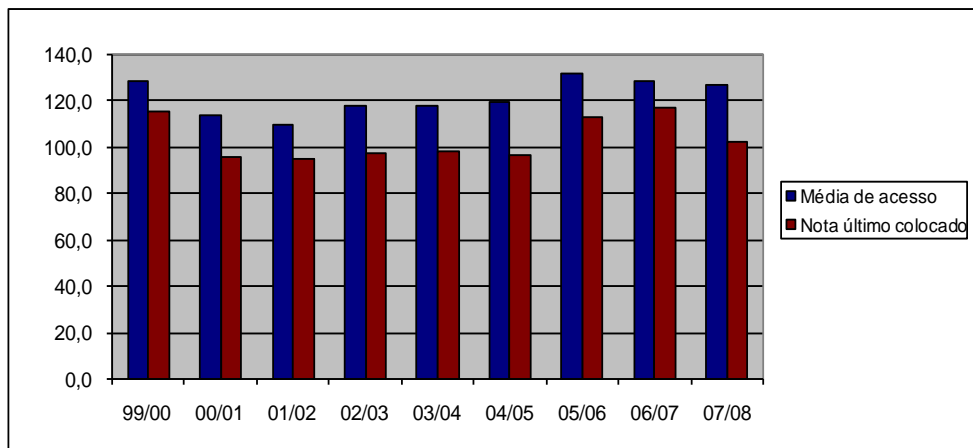
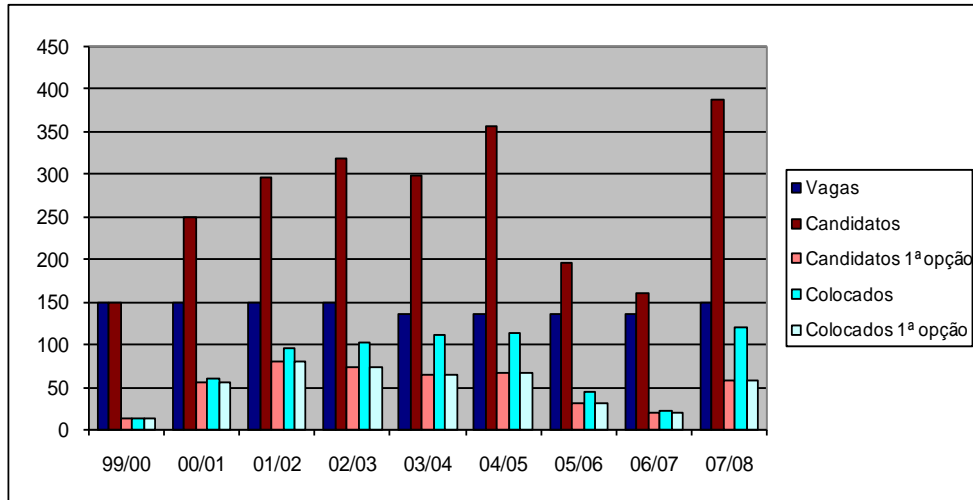

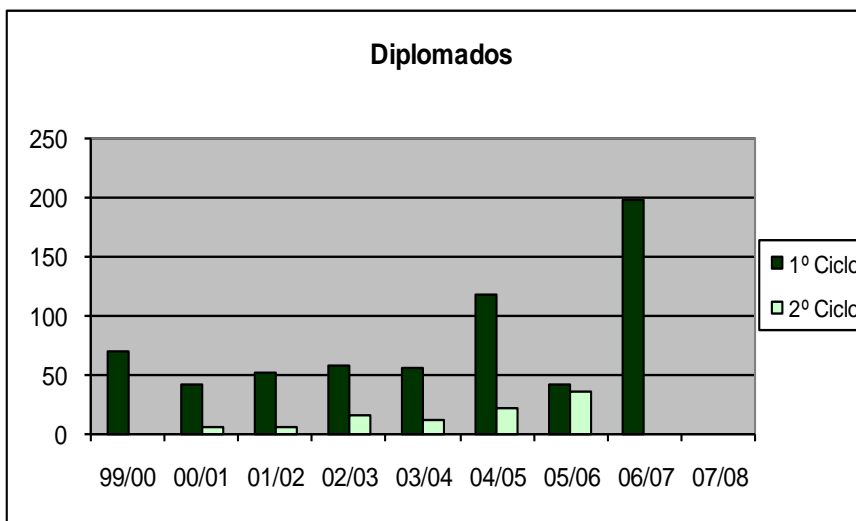
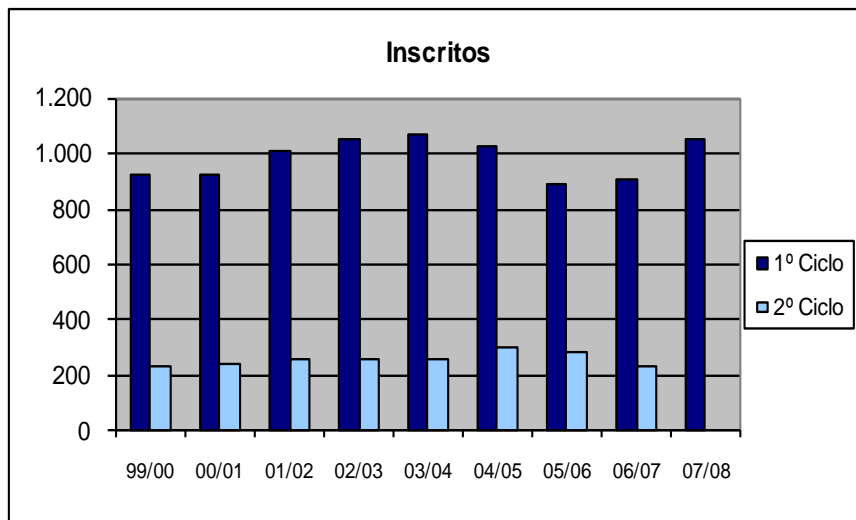



CURSO DE ENGENHARIA QUÍMICA E BIOLÓGICA

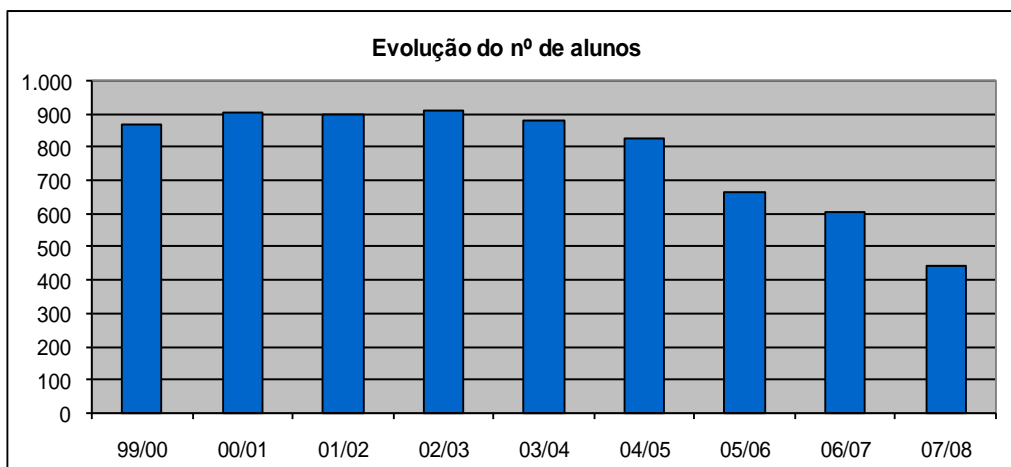
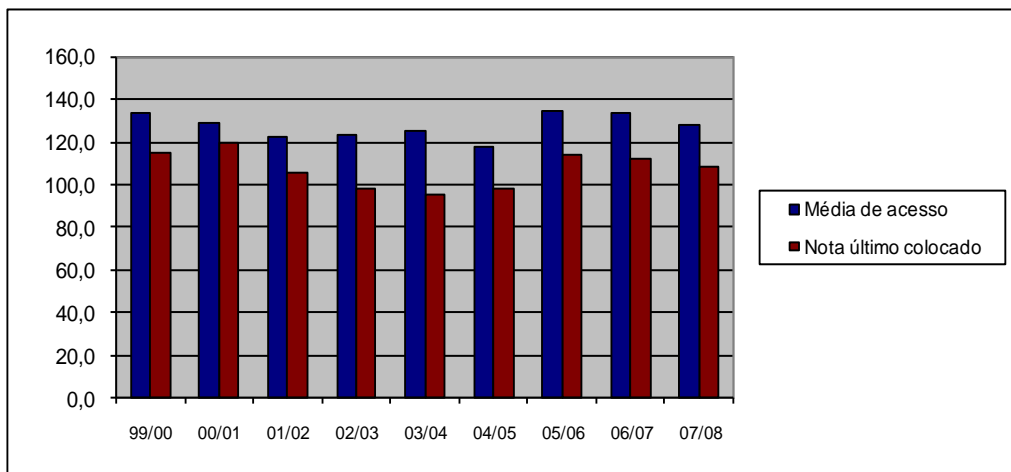
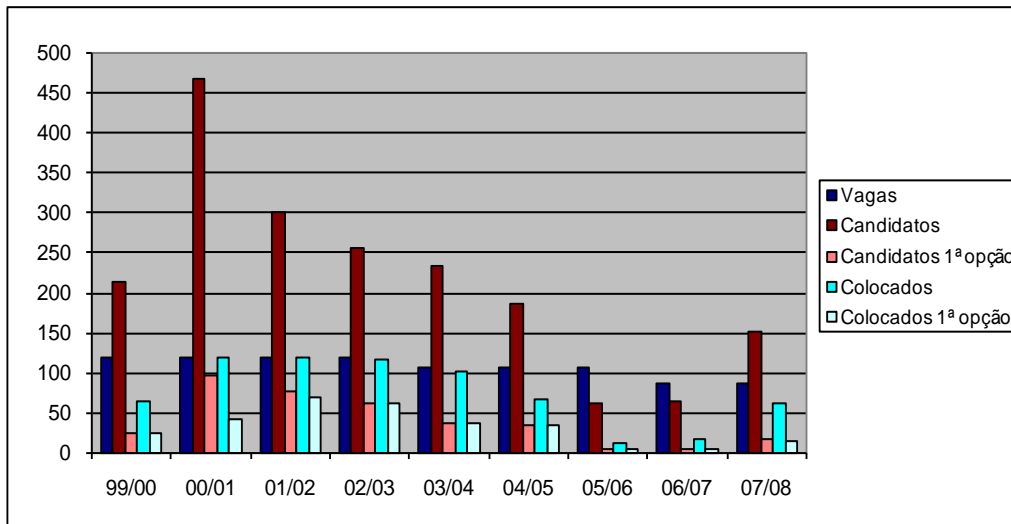

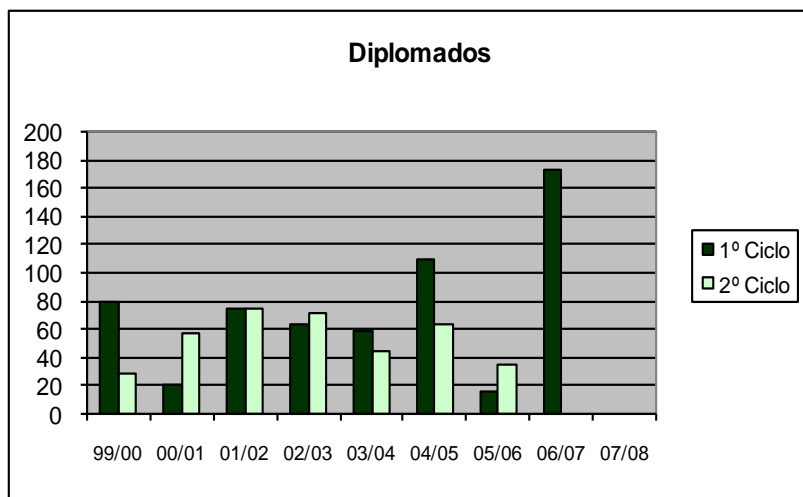
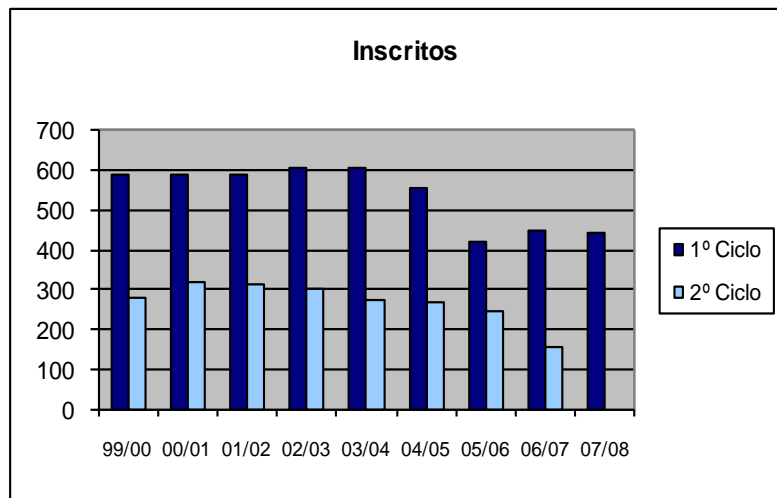



GLOBAL ISEL

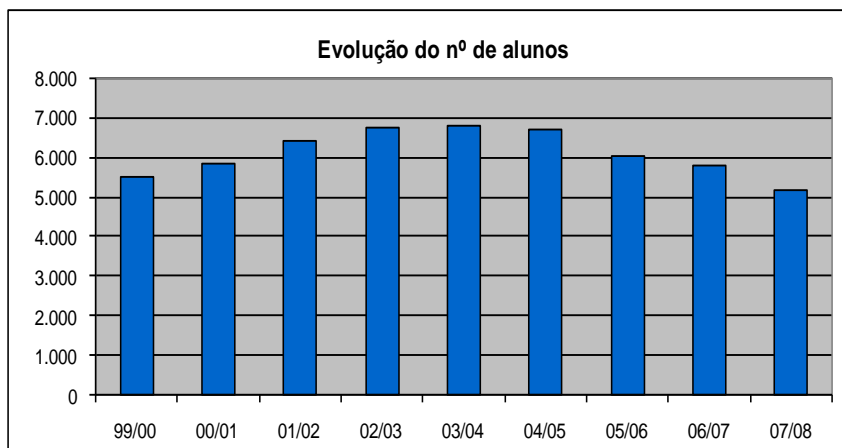
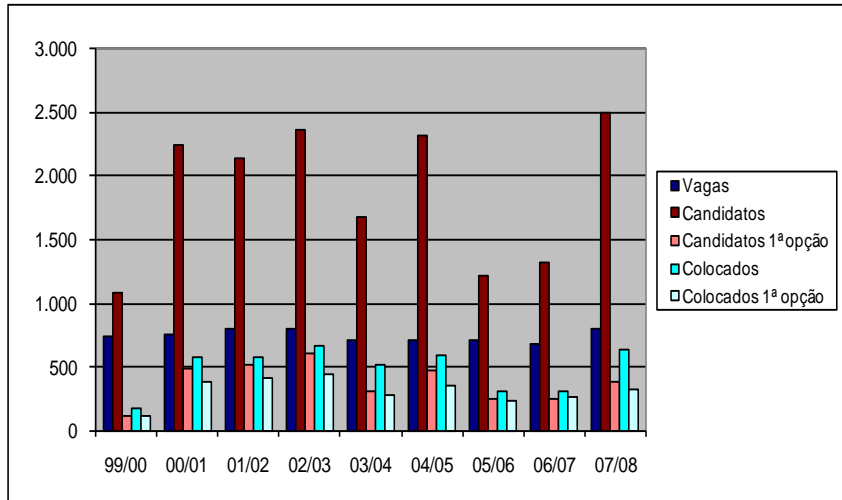



ESCOLA SUPERIOR DE TECNOLOGIAS DA SAÚDE DE LISBOA

Curso	Ano Lectivo	Vagas	Candidatos	Candidatos em 1ª opção	Colocados	Colocados em 1ª opção	Nota do último colocado	Média de Acesso	Nº Total de Inscritos
Análises Clínicas e Saúde Pública	01/02	30	416	75 18,0%	30	17 56,7%	160,4	163,1	152
	02/03	30	458	86 18,8%	30	17 56,7%	164,9	164,4	174
	03/04	30	352	60 17,0%	30	12 40,0%	158,4	161,7	243
	04/05	30	390	45 11,5%	30	11 36,7%	150,9	154,0	247
	05/06	32	534	71 13,3%	32	9 28,1%	160,2	165,9	244
	06/07	35	401	54 13,5%	35	11 31,4%	155,3	160,3	199
	07/08	35	275	42 15,3%	35	10 28,6%	154,3	159,6	183
Anatomia Patológica, Citológica e Tanatológica	01/02	30	232	38 16,4%	30	10 33,3%	153,4	159,6	110
	02/03	30	329	79 24,0%	30	13 43,3%	159,5	163,0	115
	03/04	30	280	61 21,8%	30	15 50,0%	159,5	164,1	132
	04/05	30	255	58 22,7%	30	12 40,0%	155,6	162,5	136
	05/06	32	355	76 21,4%	32	12 37,5%	163,3	169,4	151
	06/07	35	367	80 21,8%	35	16 45,7%	162,9	167,8	144
	07/08	35	275	42 15,3%	35	10 28,6%	162,3	167,5	138
Cardiopneumologia	01/02	30	319	36 11,3%	30	10 33,3%	156,4	158,9	124
	02/03	30	359	39 10,9%	30	7 23,3%	158,5	164,8	173
	03/04	30	344	36 10,5%	30	12 40,0%	154,2	161,0	195
	04/05	30	342	36 10,5%	30	8 26,7%	153,2	158,4	185
	05/06	32	391	44 11,3%	32	12 37,5%	160,1	164,8	178
	06/07	35	265	36 13,6%	35	9 25,7%	152,6	158,5	169
	07/08	35	256	26 10,2%	35	5 14,3%	154,4	151,3	160
Dietética	01/02	30	247	37 15,0%	30	12 40,0%	151,6	153,2	118
	02/03	30	274	45 16,4%	30	8 26,7%	150,6	156,0	170
	03/04	30	298	43 14,4%	30	10 33,3%	150,2	152,1	164
	04/05	30	266	30 11,3%	30	7 23,3%	148,4	154,4	156
	05/06	32	290	56 19,3%	33	8 24,2%	156,3	161,2	156
	06/07	35	226	37 16,4%	35	11 31,4%	151,2	159,3	162
	07/08	35	277	57 20,6%	35	14 40,0%	155,9	163,8	168
Farmácia	01/02	30	258	27 10,5%	30	7 23,3%	156,4	156,9	122
	02/03	30	306	25 8,2%	30	3 10,0%	160,0	161,3	155
	03/04	30	245	27 11,0%	30	10 33,3%	153,2	159,2	158
	04/05	30	298	24 8,1%	30	5 16,7%	151,0	157,0	147
	05/06	32	346	30 8,7%	32	2 6,3%	158,5	163,1	145
	06/07	35	312	37 11,9%	35	8 22,9%	156,9	160,8	162
	07/08	35	282	36 12,8%	35	7 20,0%	157,1	163,7	152
Fisioterapia	01/02	30	526	147 27,9%	30	8 26,7%	169,8	171,7	163
	02/03	30	563	157 27,9%	30	7 23,3%	172,2	174,9	190
	03/04	30	457	164 35,9%	30	14 46,7%	172,7	172,0	194
	04/05	30	401	120 29,9%	30	13 43,3%	171,3	172,6	203
	05/06	32	433	138 31,9%	32	17 53,1%	173,6	177,4	208
	06/07	35	318	84 26,4%	35	11 31,4%	163,4	169,4	186
	07/08	35	387	115 29,7%	35	18 51,4%	167,5	171,4	185
Medicina Nuclear	01/02	17	252	22 8,7%	17	3 17,6%	152,8	155,3	75
	02/03	17	184	25 13,6%	17	2 11,8%	155,4	154,4	74
	03/04	17	157	14 8,9%	17	3 17,6%	154,4	160,0	67
	04/05	17	141	13 9,2%	17	6 35,3%	147,1	154,5	58
	05/06	20	205	27 13,2%	20	8 40,0%	156,6	162,8	70
	06/07	35	200	30 15,0%	35	13 37,1%	149,3	157,5	85
	07/08	35	182	13 7,1%	35	3 8,6%	149,2	155,0	100
Ortopédica	01/02	30	232	17 7,3%	30	3 10,0%	147,8	151,4	113
	02/03	30	240	17 7,1%	30	3 10,0%	149,2	150,7	115
	03/04	30	129	15 11,6%	30	4 13,3%	142,1	147,8	116
	04/05	30	233	19 8,2%	30	3 10,0%	142,2	146,0	130
	05/06	32	152	11 7,2%	32	2 6,3%	142,4	148,9	126
	06/07	35	138	7 5,1%	35	2 5,7%	136,8	143,1	137
	07/08	35	181	14 7,7%	35	4 11,4%	140,4	145,6	145
Radiologia	01/02	30	407	60 14,7%	30	11 36,7%	155,0	160,9	172
	02/03	30	406	52 12,8%	30	12 40,0%	155,1	158,1	201
	03/04	30	354	52 14,7%	30	13 43,3%	151,8	156,8	230
	04/05	30	345	40 11,6%	30	12 40,0%	147,8	154,9	223
	05/06	32	357	46 12,9%	32	9 28,1%	154,2	159,6	225
	06/07	35	233	26 11,2%	35	10 28,6%	146,5	153,4	218
	07/08	35	269	29 10,8%	35	11 31,4%	147,6	152,3	209
Radioterapia	01/02	17	255	11 4,3%	17	2 11,8%	150,6	151,7	77
	02/03	17	276	18 6,5%	17	2 11,8%	151,8	153,3	68
	03/04	17	239	12 5,0%	17	4 23,5%	150,7	152,9	75
	04/05	17	165	11 6,7%	17	3 17,6%	147,1	155,4	82
	05/06	20	194	17 8,8%	20	4 20,0%	153,9	158,7	90
	06/07	35	149	12 8,1%	35	6 17,1%	141,8	147,7	107
	07/08	35	230	15 6,5%	35	6 17,1%	144,5	148,6	112
Saúde Ambiental	01/02	30	237	22 9,3%	31	3 9,7%	145,6	146,6	107
	02/03	30	223	19 8,5%	30	4 13,3%	145,1	147,4	126
	03/04	30	196	16 8,2%	30	3 10,0%	141,8	146,4	132
	04/05	30	175	10 5,7%	30	3 10,0%	134,9	140,2	126
	05/06	32	124	10 8,1%	32	3 9,4%	134,8	141,2	131
	06/07	35	129	11 8,5%	35	4 11,4%	133,6	141,7	133
	07/08	35	110	6 5,5%	35	3 8,6%	134,5	141,8	142
Ortoprosia (Curso iniciado apenas em 2004/05)	04/05	30	118	13 11,0%	30	5 16,7%	130,6	136,6	35
	05/06	30	166	8 4,8%	30	1 3,3%	140,6	147,8	72
	06/07	35	122	11 9,0%	35	9 25,7%	132,5	142,2	104
	07/08	35	140	11 7,9%	35	4 11,4%	137,6	143,9	126
Total ESTS	01/02	304	3.381	492 14,6%	305	86 28,2%			1.333
	02/03	304	3.618	562 15,5%	304	78 25,7%			1.561
	03/04	304	3.051	500 16,4%	304	100 32,9%			1.706



Curso	Ano Lectivo	Nº Alunos		Diplomados	
		1º Ciclo	2º Ciclo	1º Ciclo	2º Ciclo
Análises Clínicas e Saúde Pública	01/02	86	66	21	59
	02/03	96	79	21	49
	03/04	113	130	23	81
	04/05	123	124	37	91
	05/06	121	123	29	93
	06/07	125	74	37	50
	07/08	113	70		
Anatomia Patológica, Citológica e Tanatológica	01/02	75	35	14	28
	02/03	81	34	17	30
	03/04	93	39	21	33
	04/05	103	33	20	24
	05/06	110	41	29	27
	06/07	105	39	28	34
	07/08	102	36		
Cardiopneumologia	01/02	86	38	19	30
	02/03	97	76	21	53
	03/04	113	82	23	51
	04/05	127	58	28	47
	05/06	133	45	32	30
	06/07	123	46	35	32
	07/08	119	41		
Dietética	01/02	77	41	17	33
	02/03	94	76	18	42
	03/04	106	58	26	33
	04/05	110	46	32	32
	05/06	106	50	21	33
	06/07	125	37	30	29
	07/08	128	40		
Farmácia	01/02	80	42	23	32
	02/03	90	65	18	26
	03/04	99	59	25	26
	04/05	105	42	27	30
	05/06	107	38	20	27
	06/07	121	41	30	24
	07/08	115	37		
Fisioterapia	01/02	102	61	24	55
	02/03	114	76	28	67
	03/04	123	71	29	48
	04/05	134	69	33	46
	05/06	134	74	29	49
	06/07	136	50	27	42
	07/08	148	37		
Medicina Nuclear	01/02	59	16	13	9
	02/03	56	18	18	10
	03/04	49	18	11	15
	04/05	46	12	10	10
	05/06	57	13	8	12
	06/07	77	8	12	7
	07/08	87	13		
Ortótica	01/02	82	31	16	25
	02/03	85	30	14	19
	03/04	92	24	29	16
	04/05	92	38	20	33
	05/06	102	24	19	21
	06/07	113	24	27	21
	07/08	116	29		
Radiologia	01/02	100	72	29	55
	02/03	109	92	28	62
	03/04	116	114	38	93
	04/05	112	111	27	72
	05/06	122	103	34	55
	06/07	126	92	32	48
	07/08	128	81		
Radioterapia	01/02	44	33	9	27
	02/03	54	14	10	8
	03/04	61	14	14	9
	04/05	63	19	14	9
	05/06	66	24	20	15
	06/07	78	29	18	24
	07/08	92	20		
Saúde Ambiental	01/02	75	32	13	21
	02/03	81	45	21	36
	03/04	84	48	21	37
	04/05	84	42	20	33
	05/06	93	38	19	33
	06/07	103	30	21	25
	07/08	114	28		
Ortoprotésia (Curso iniciado apenas em 2004/05)	04/05	28	7	0	2
	05/06	71	1	4	0
	06/07	98	6	19	5
	07/08	107	19		
Total ES TeSL	01/02	866	467	198	374
	02/03	956	605	214	402
	03/04	1.049	657	260	442



CURSO DE ANÁLISES CLÍNICAS E SAÚDE PÚBLICA

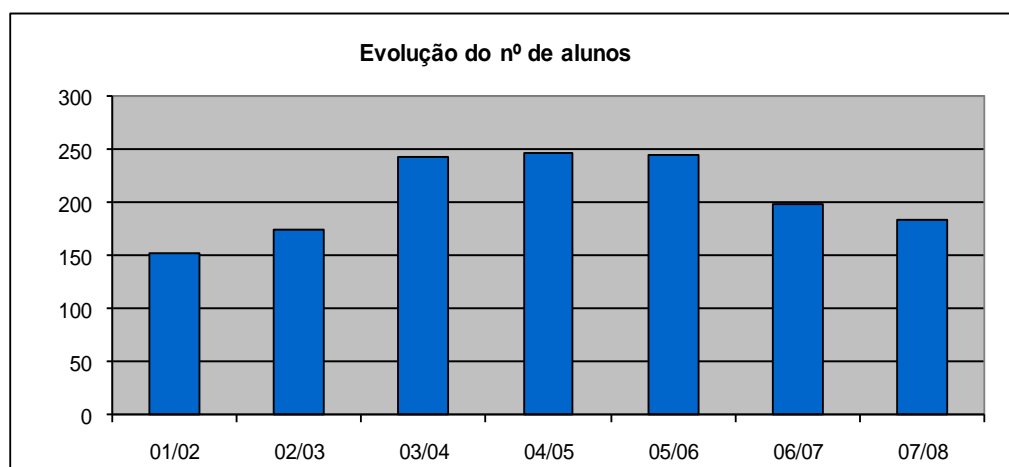
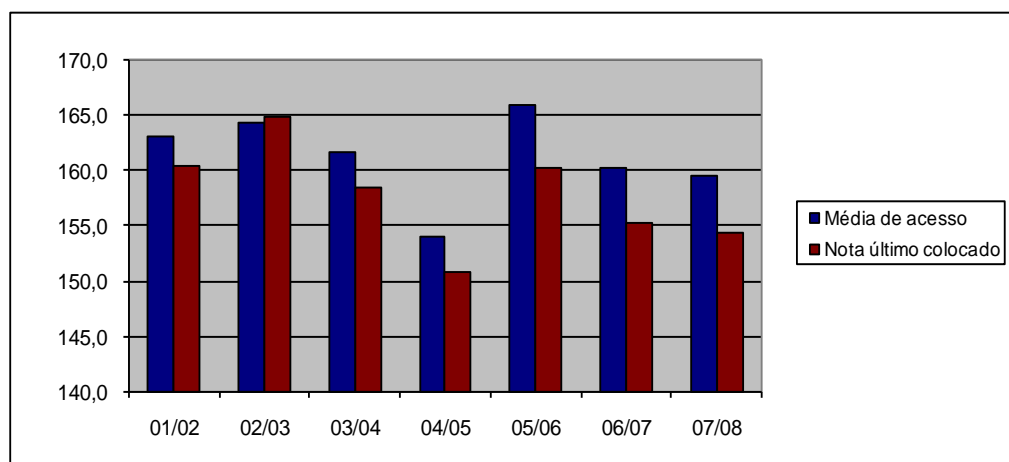
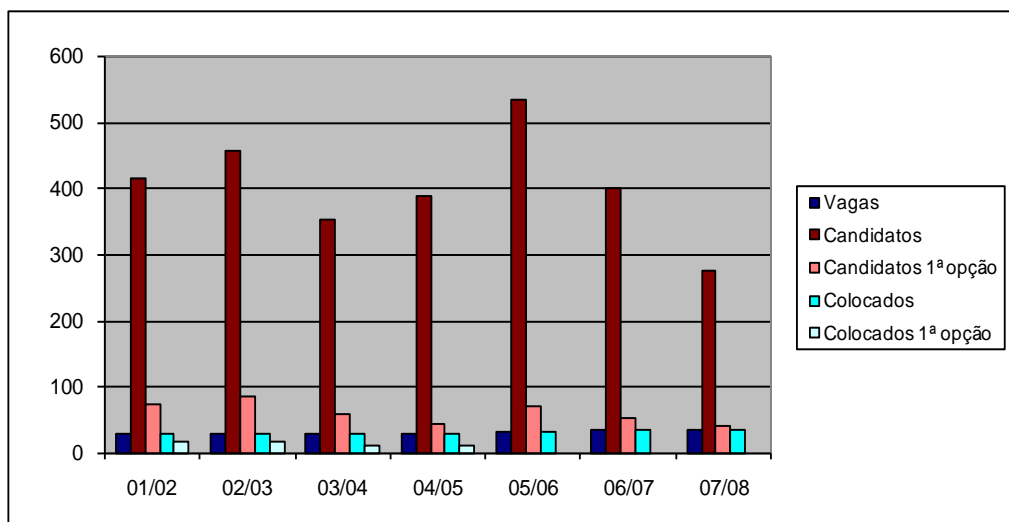

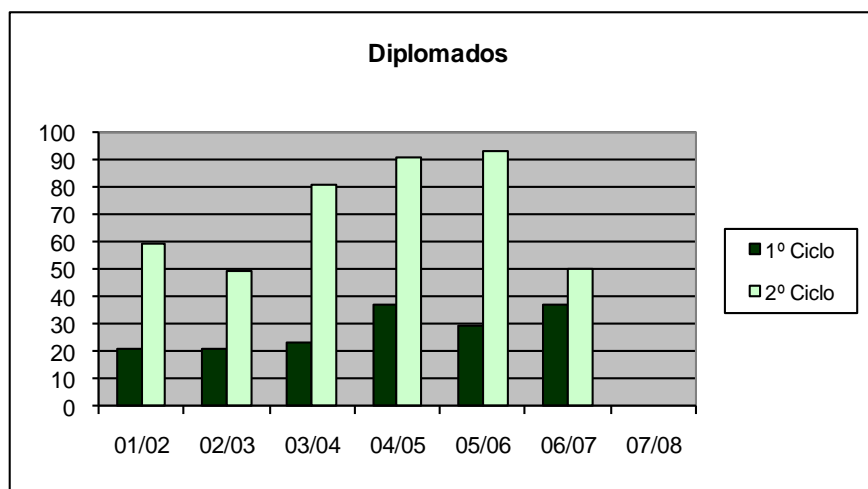
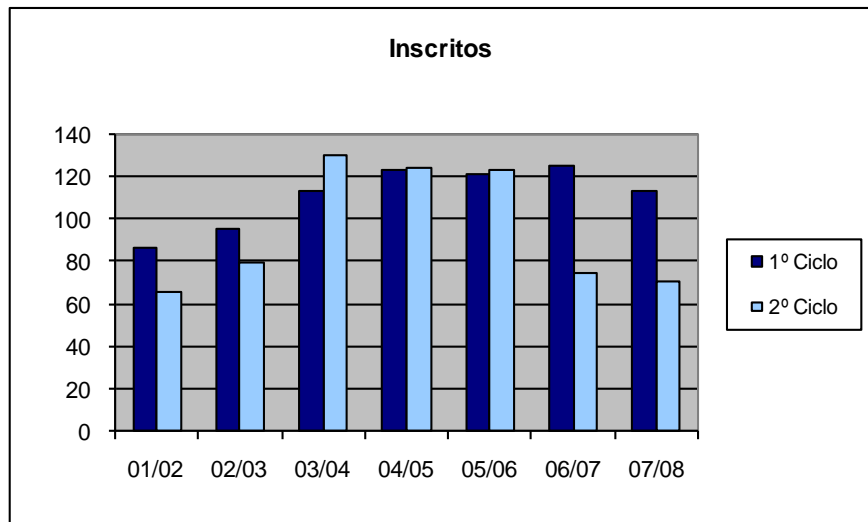



CURSO DE ANATOMIA PATOLÓGICA, CITOLÓGICA E TANATOLÓGICA

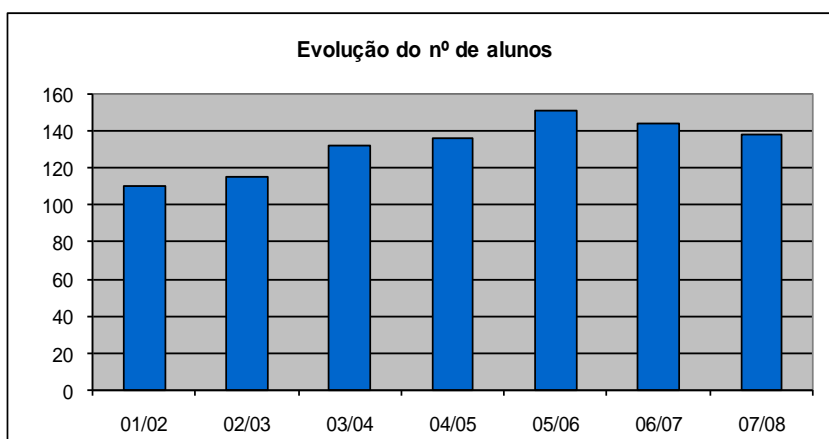
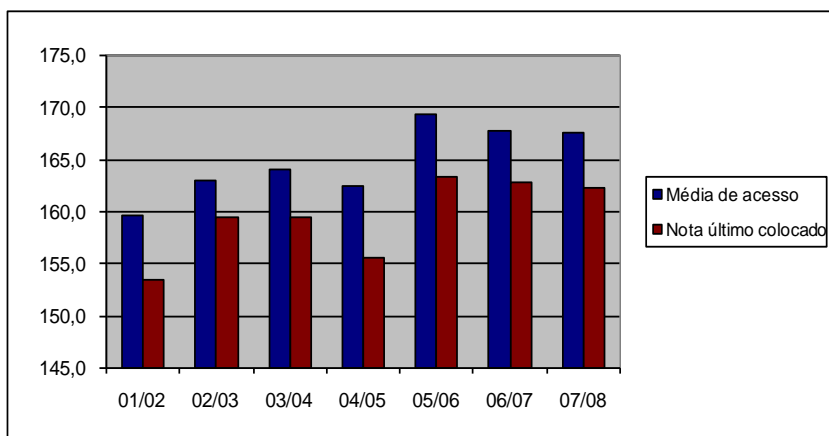
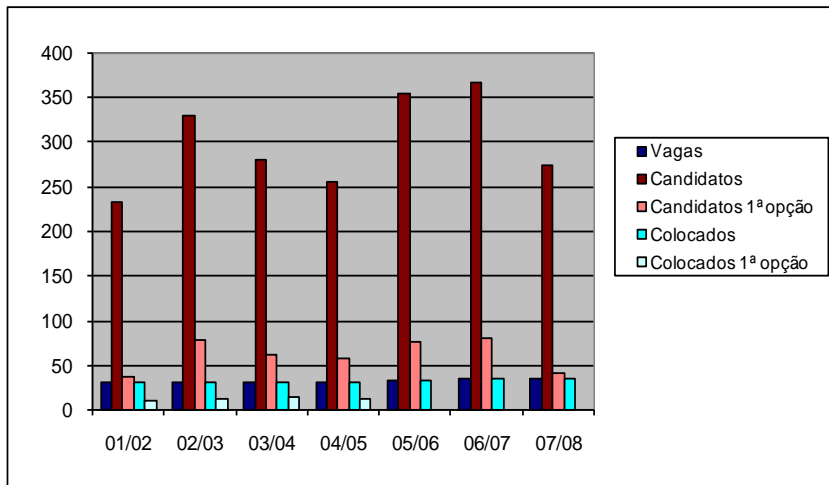

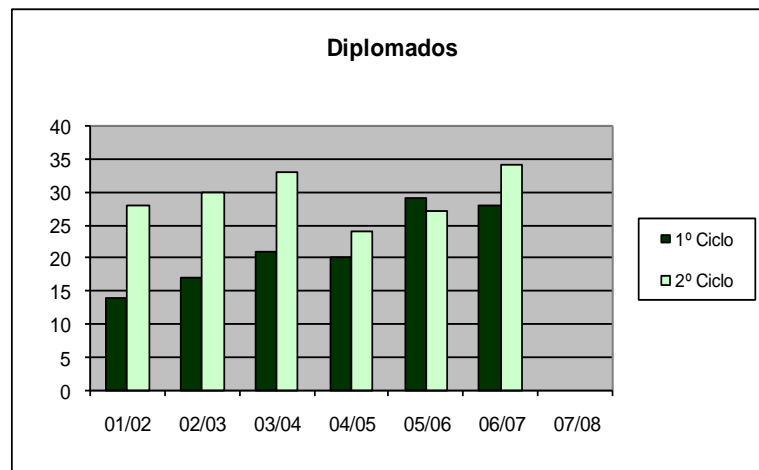
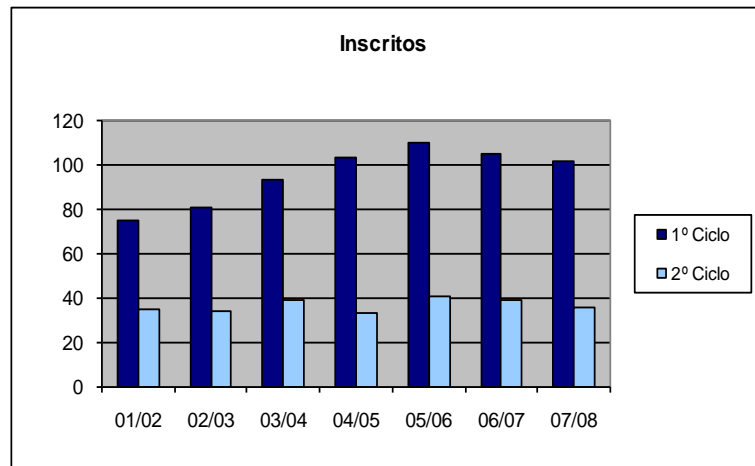



CURSO DE CARDIOPNEUMOLOGIA

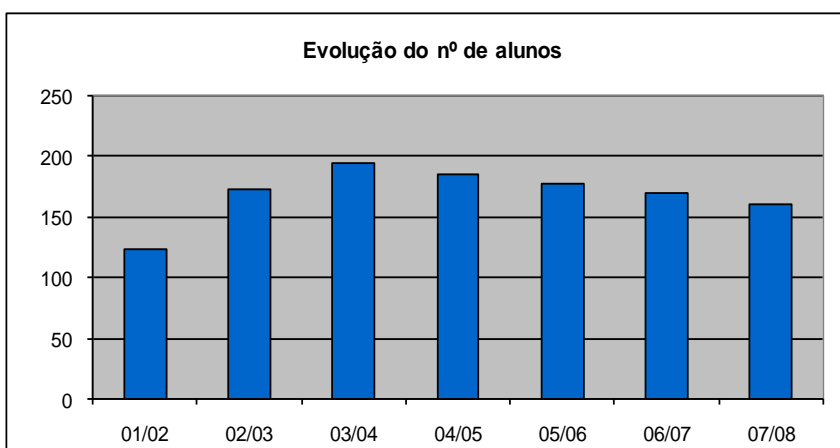
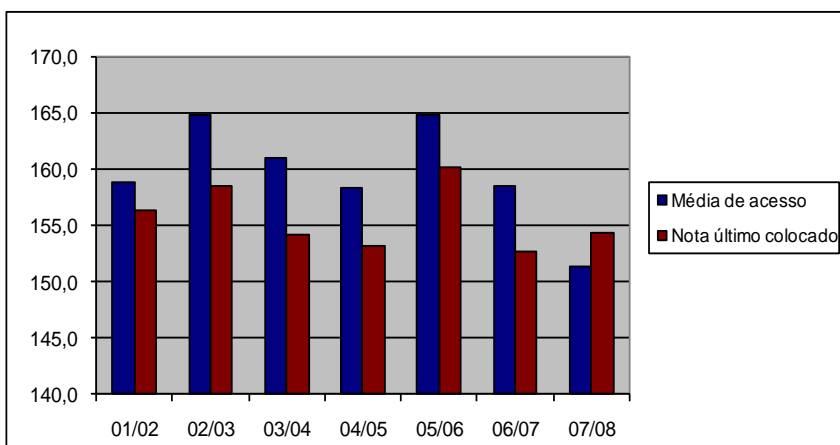
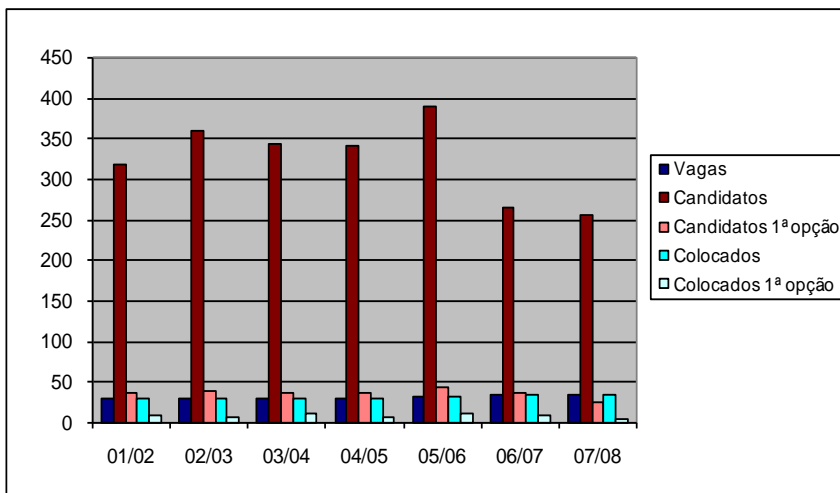

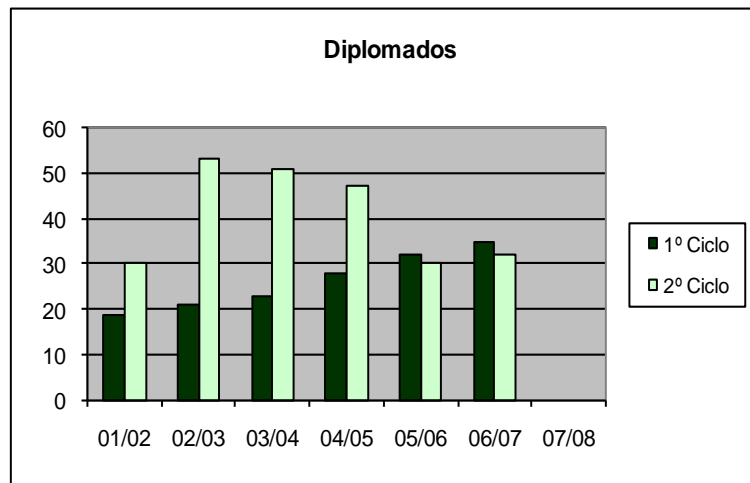
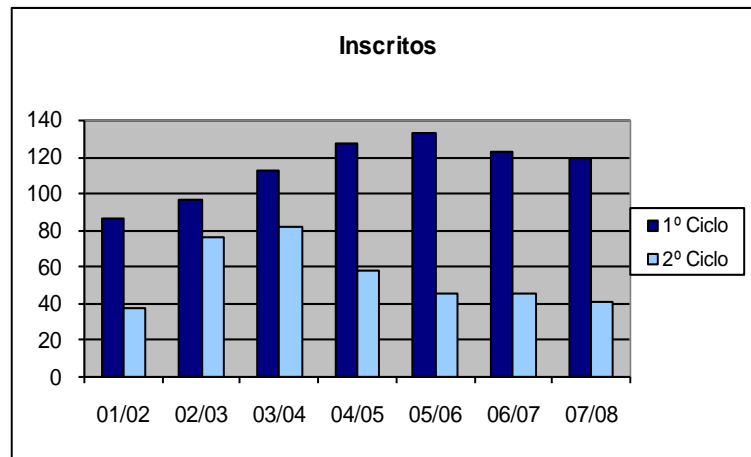



CURSO DE DIETÉTICA

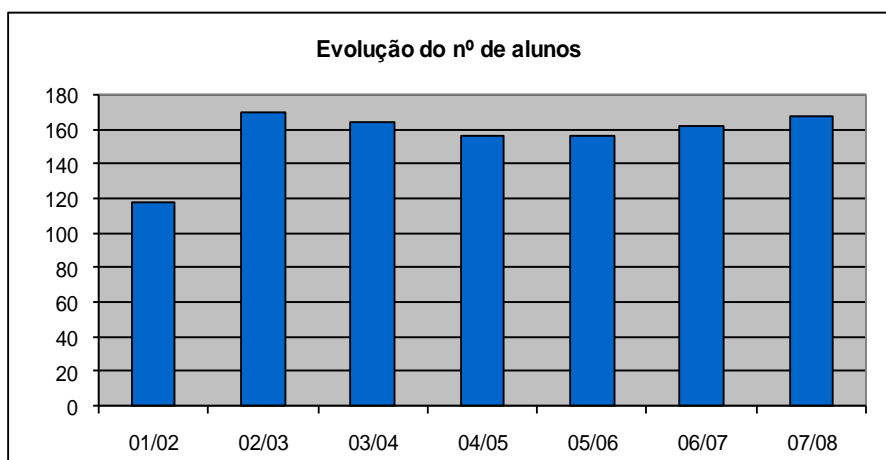
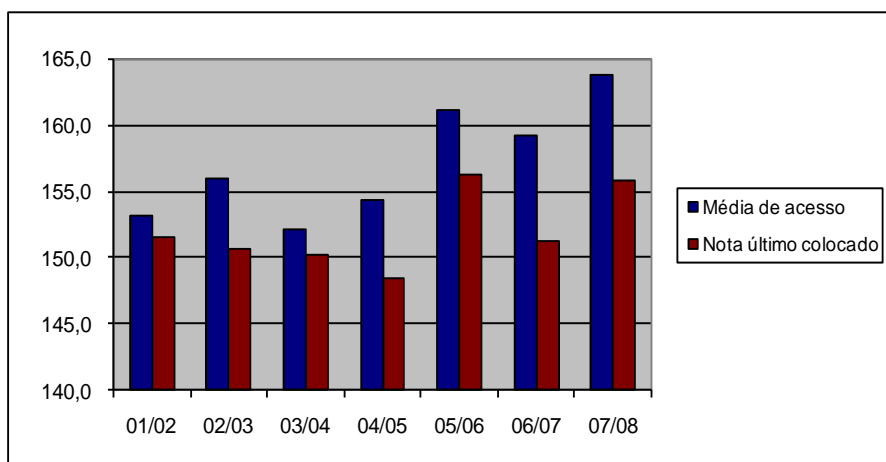
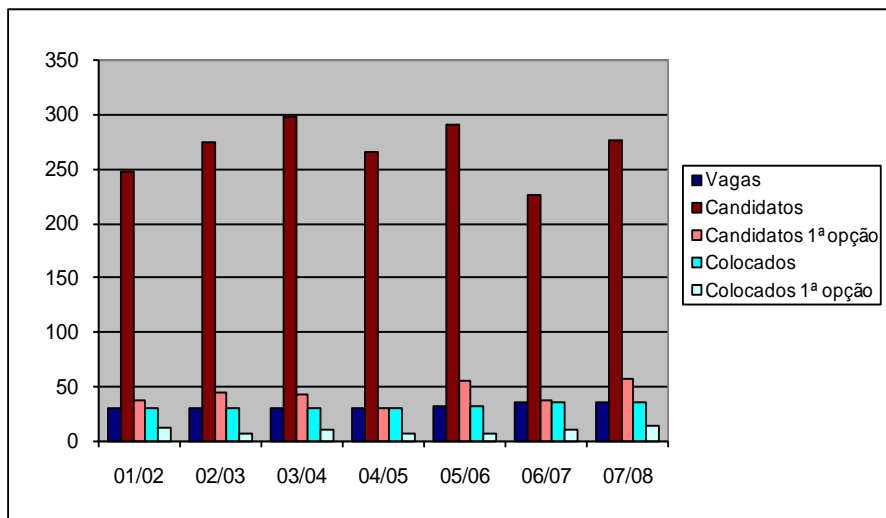

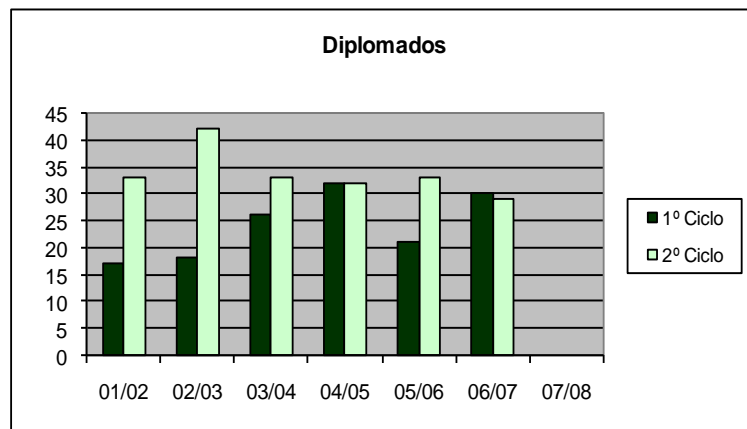
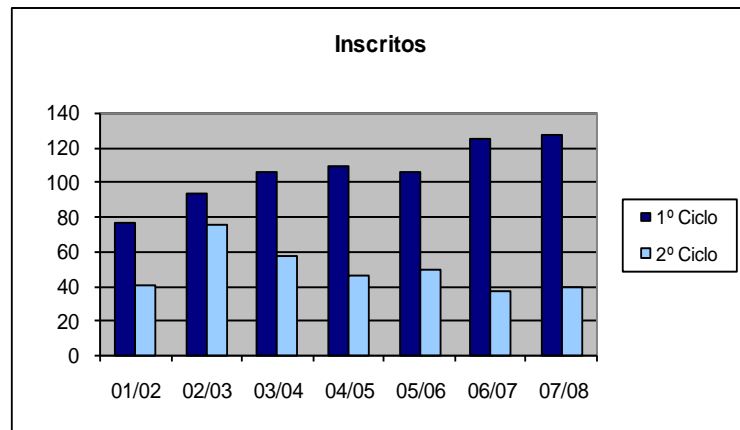



CURSO DE FARMÁCIA

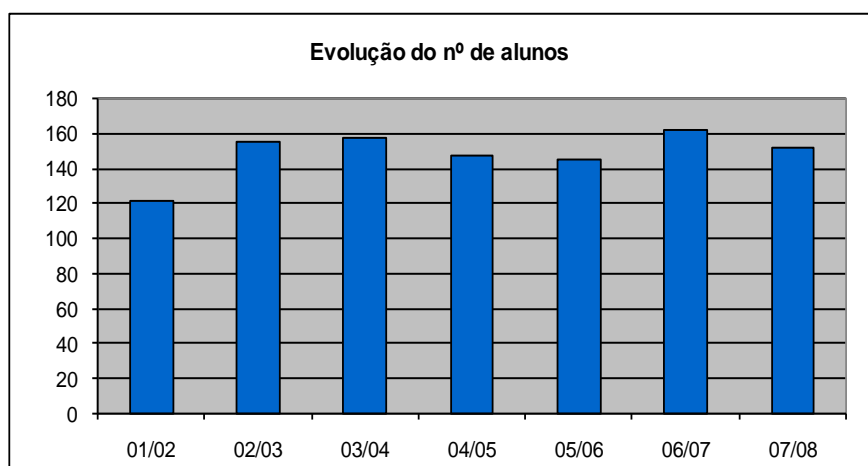
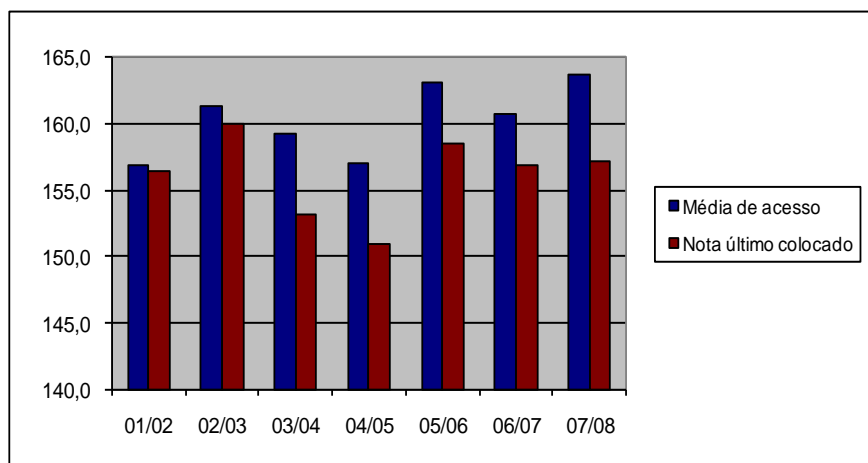
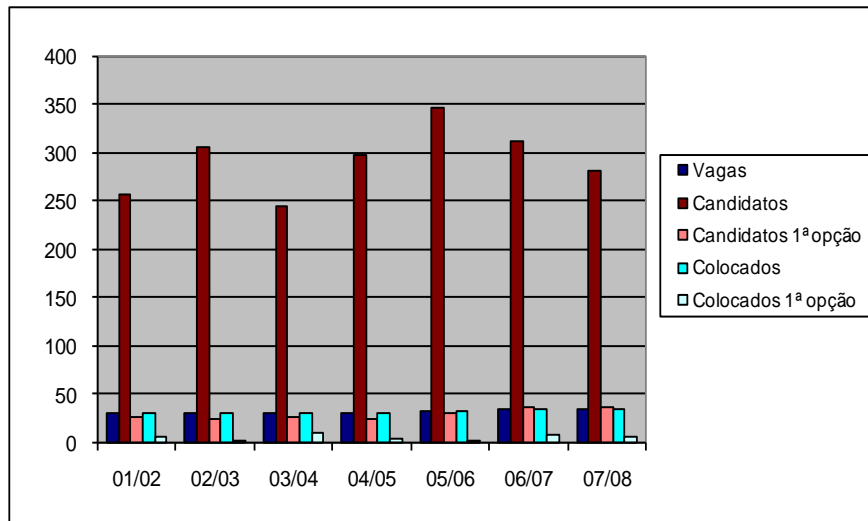

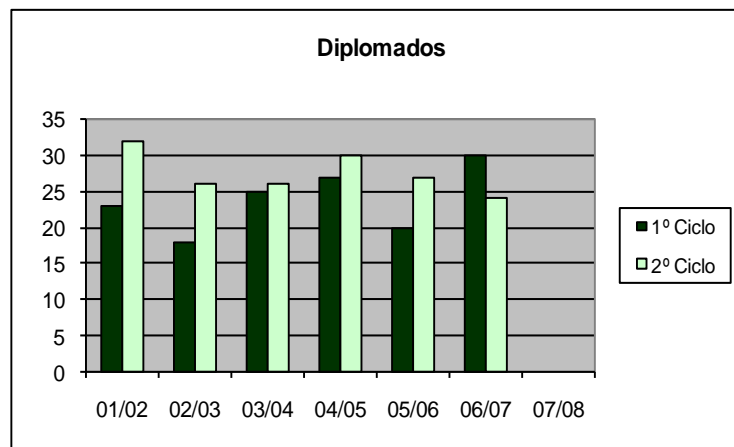
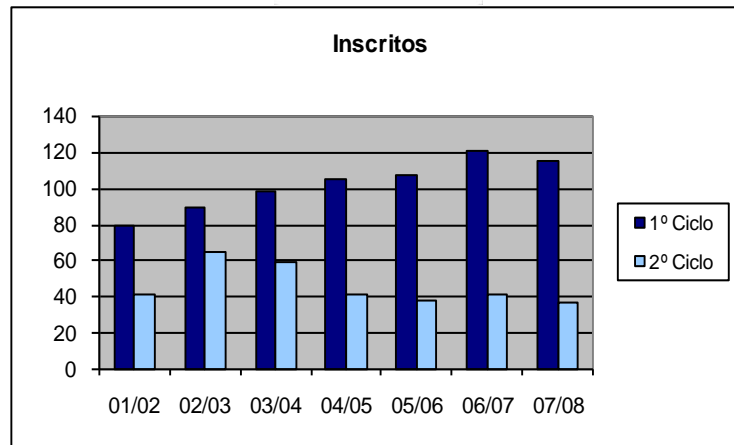



CURSO DE FISIOTERAPIA

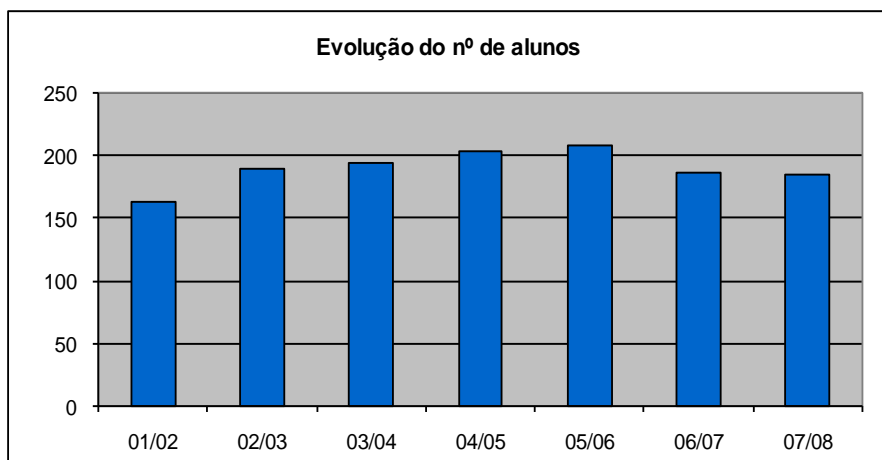
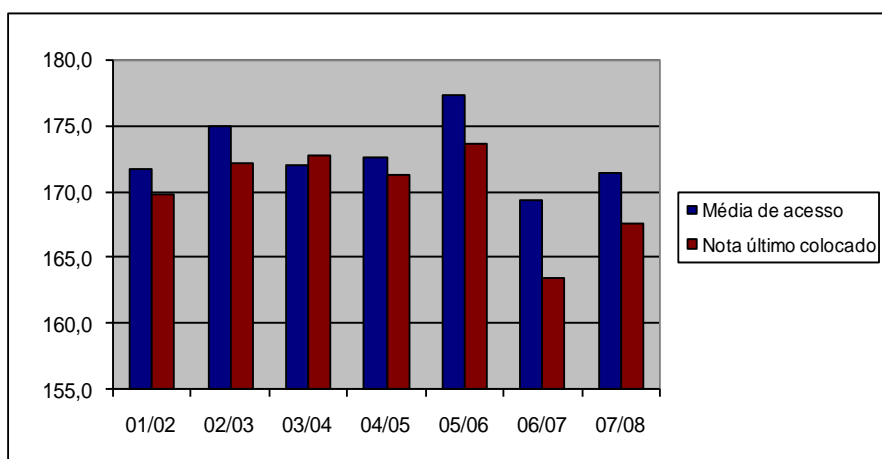
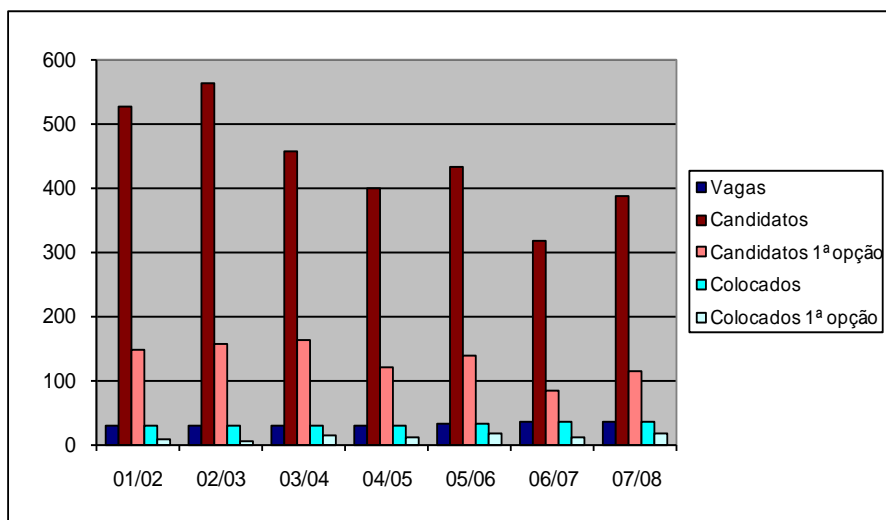

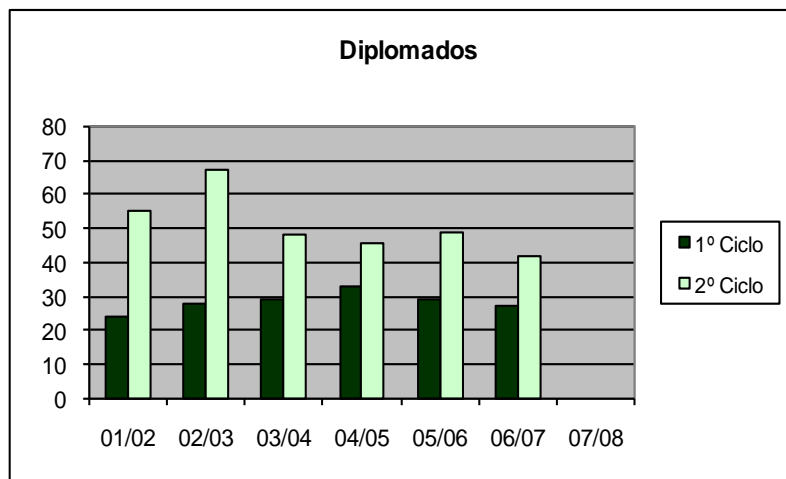
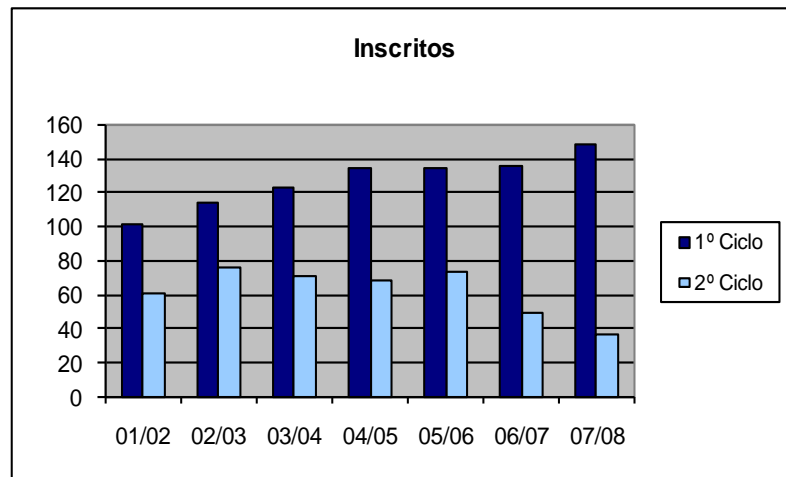



CURSO DE MEDICINA NUCLEAR

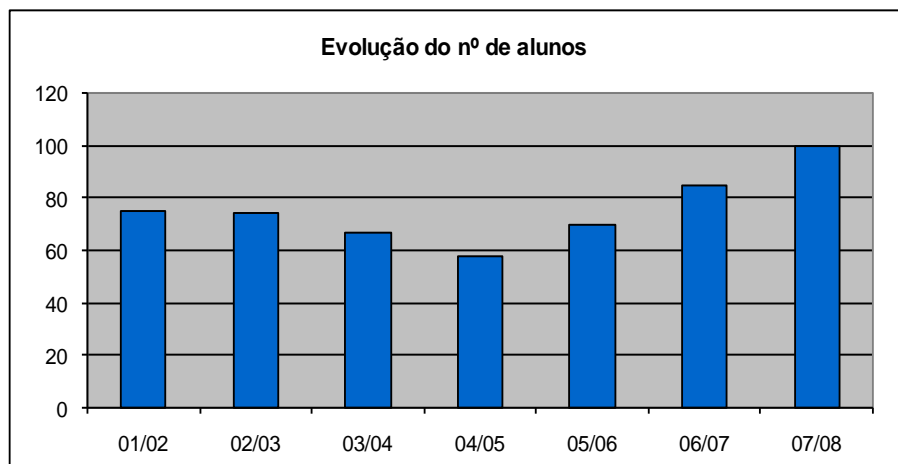
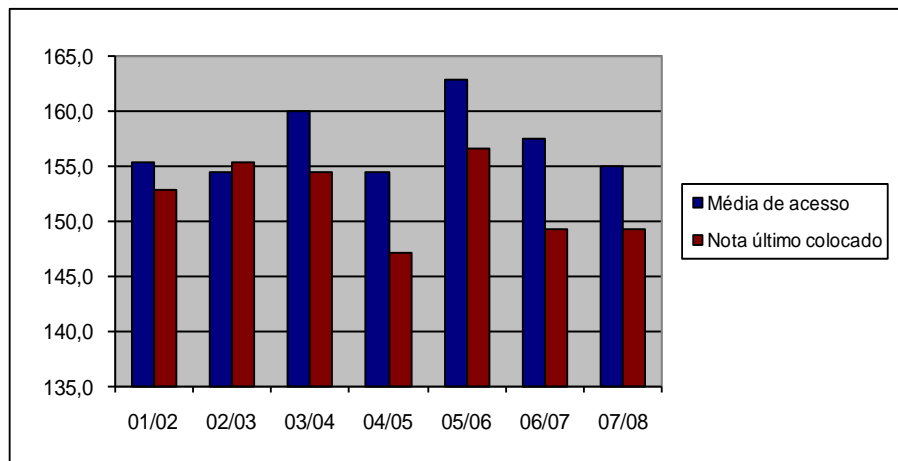
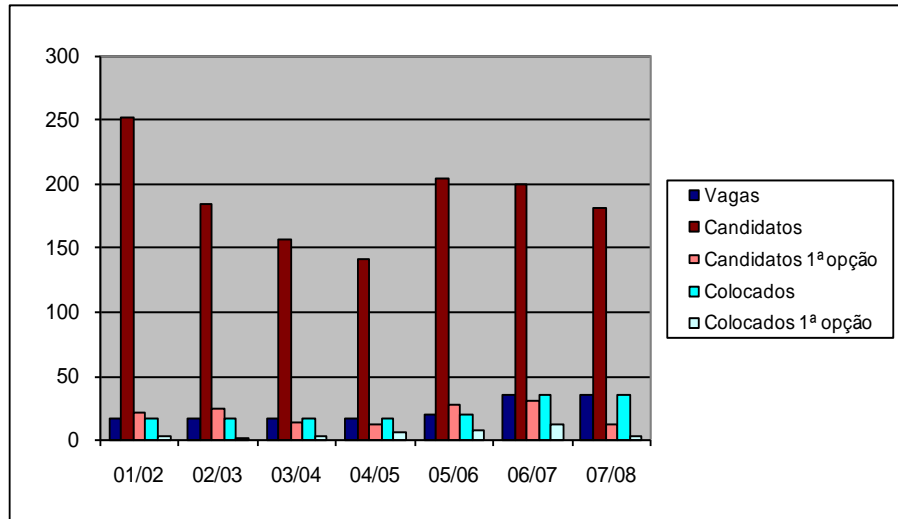

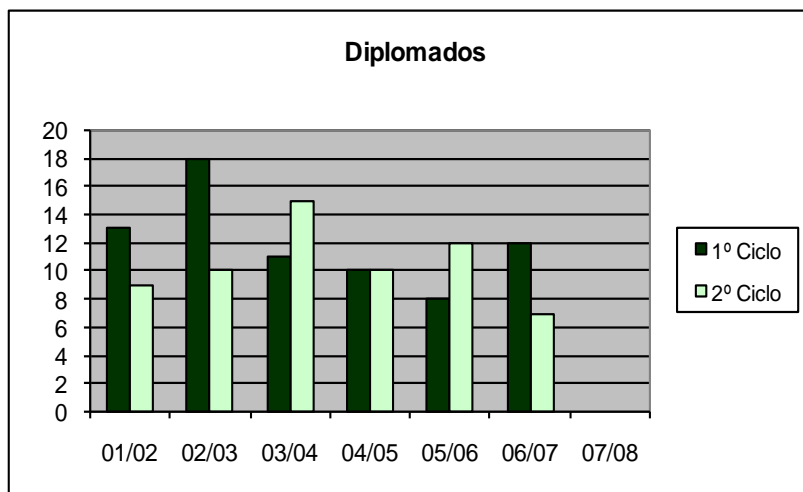
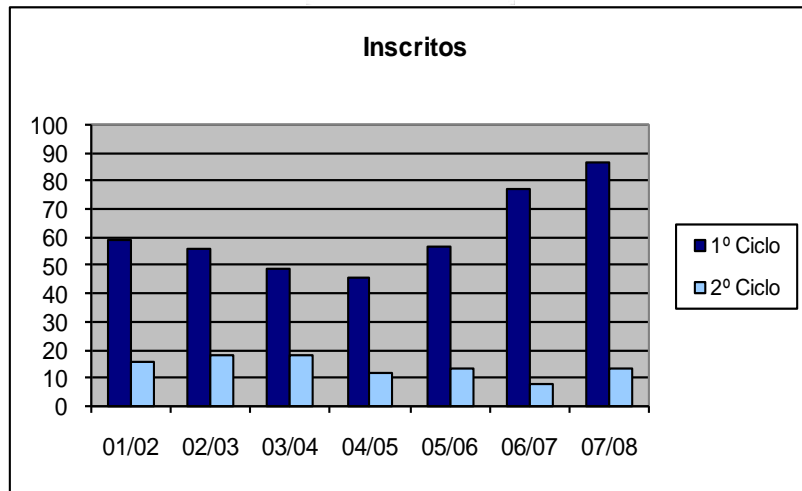



CURSO DE ORTÓPTICA

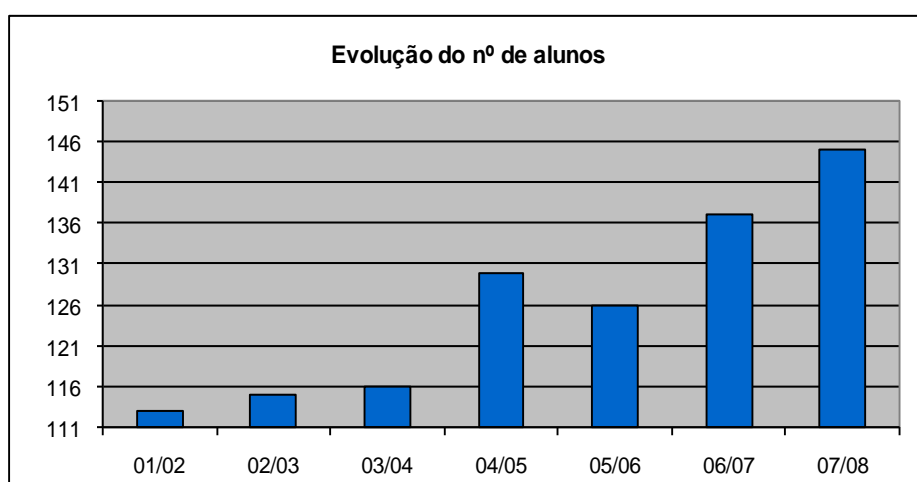
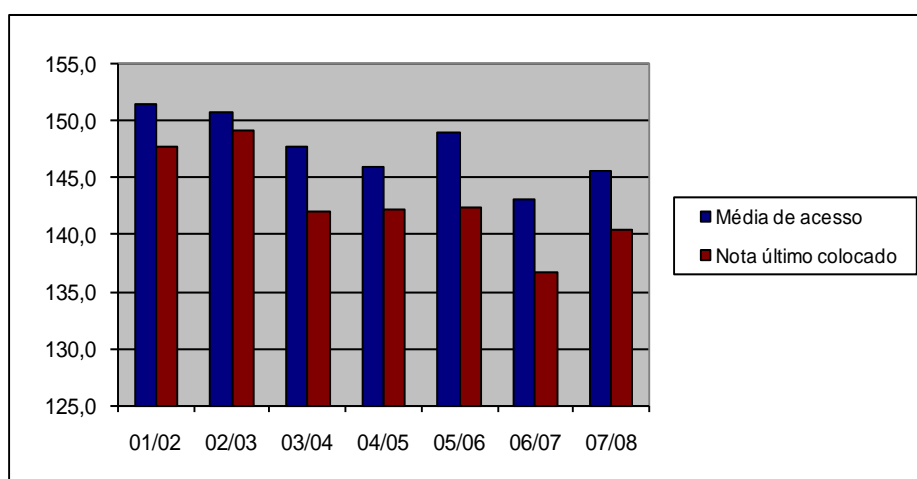
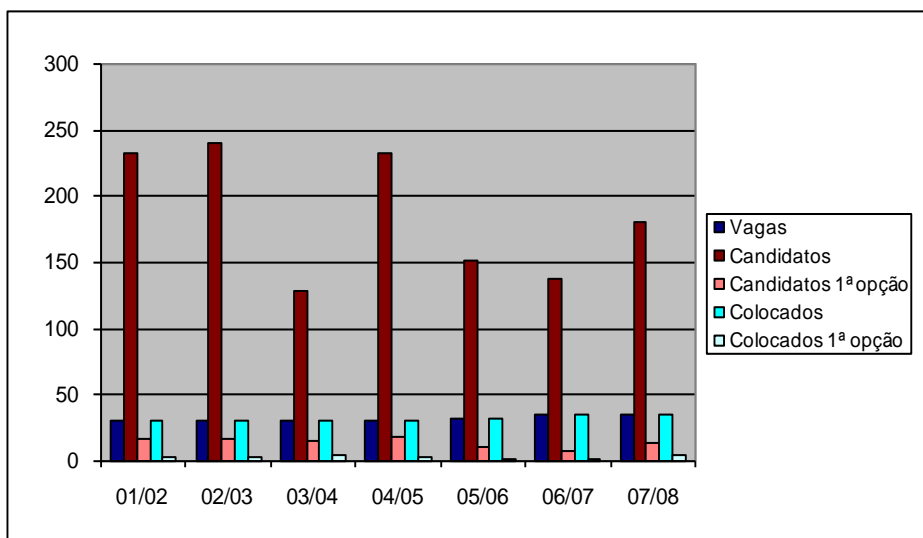

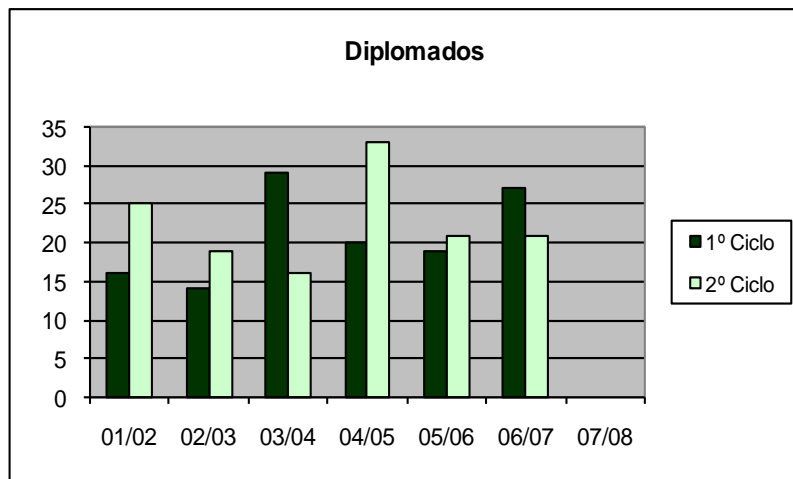
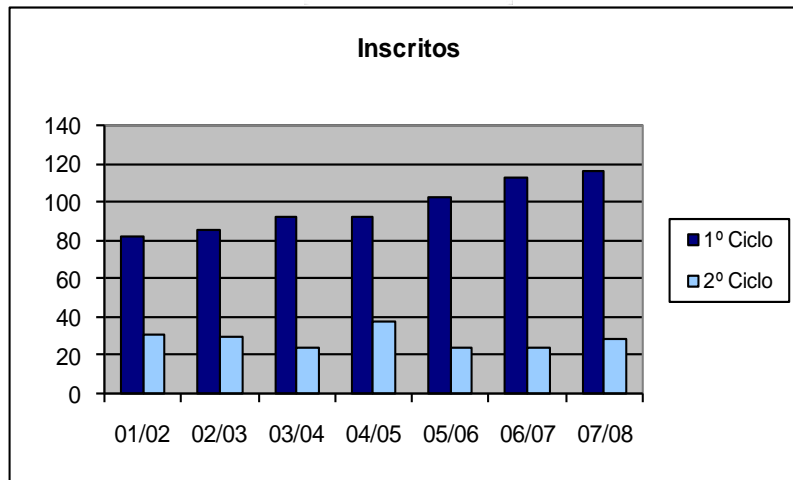



CURSO DE RADIOLOGIA

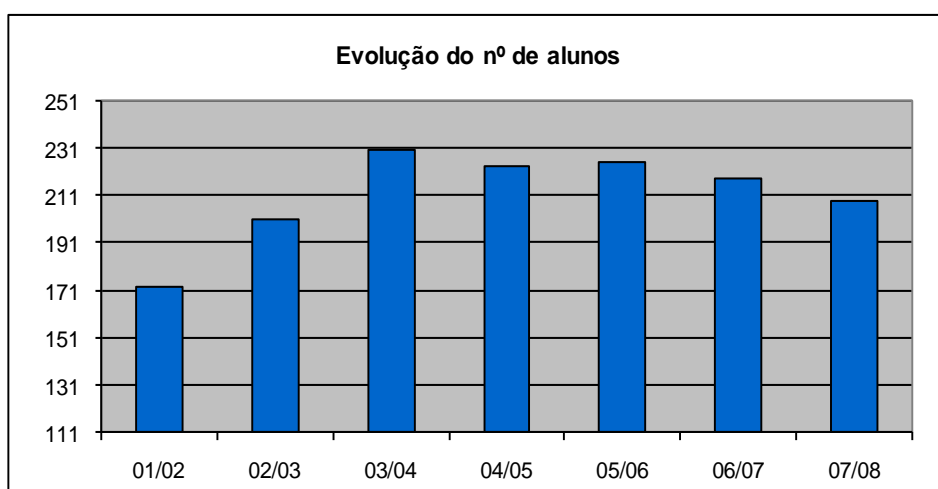
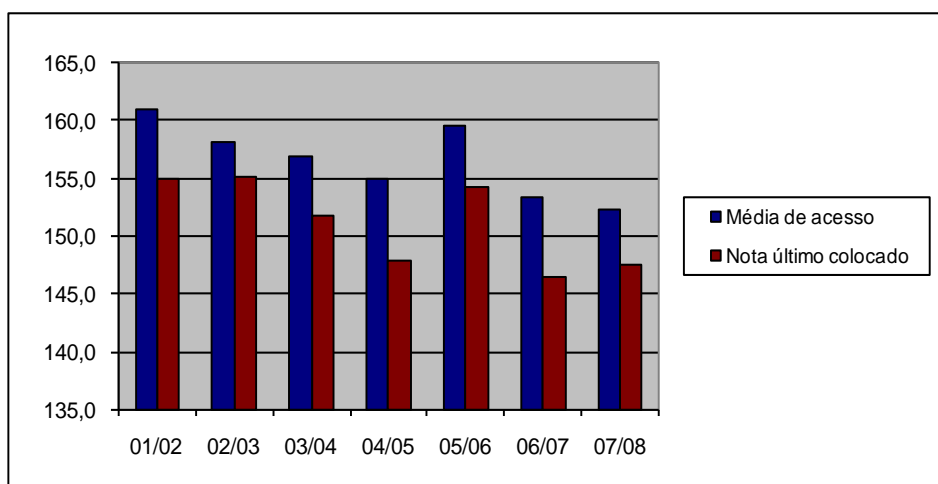
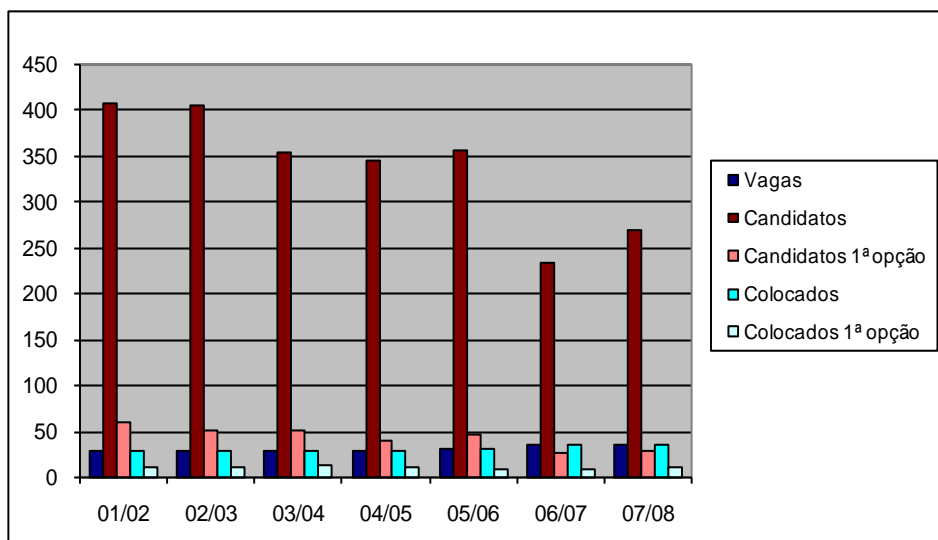

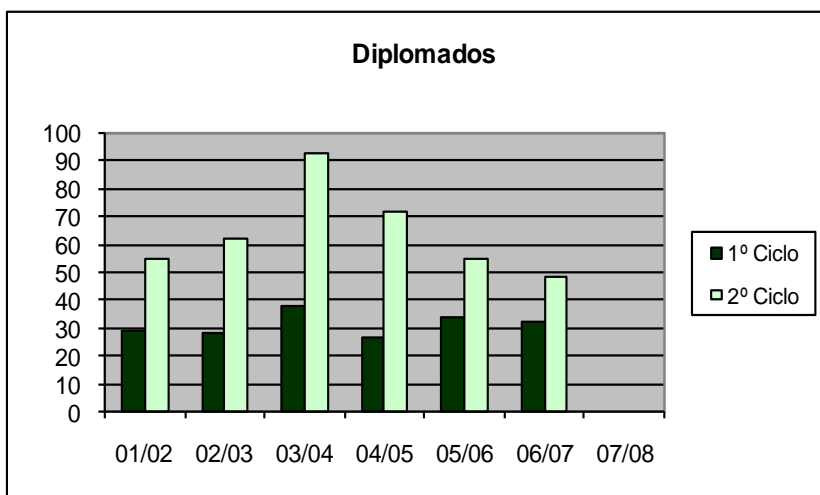
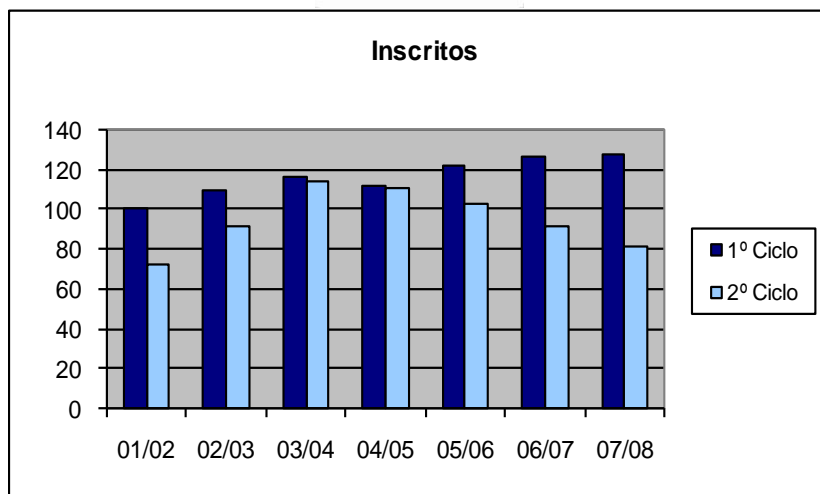



CURSO DE RADIOTERAPIA

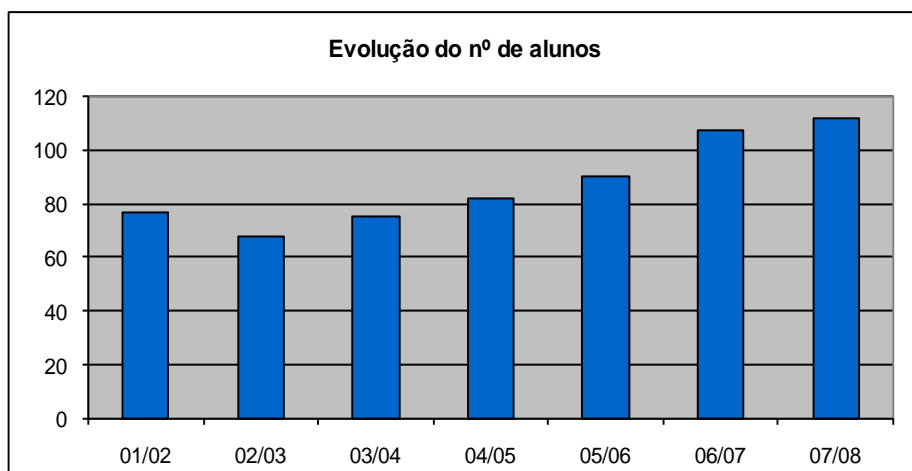
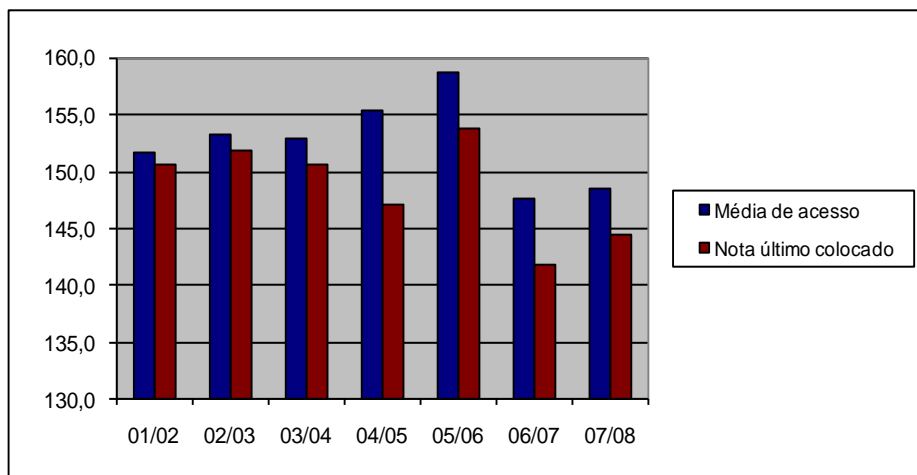
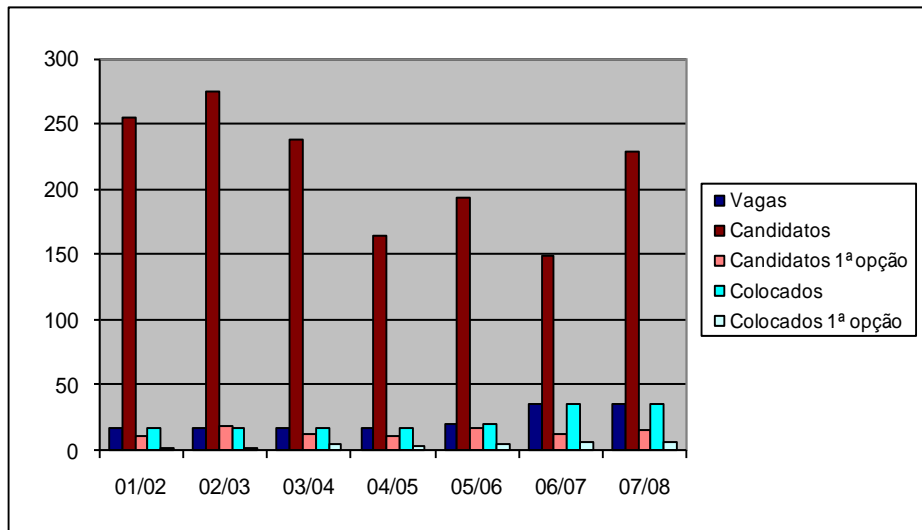

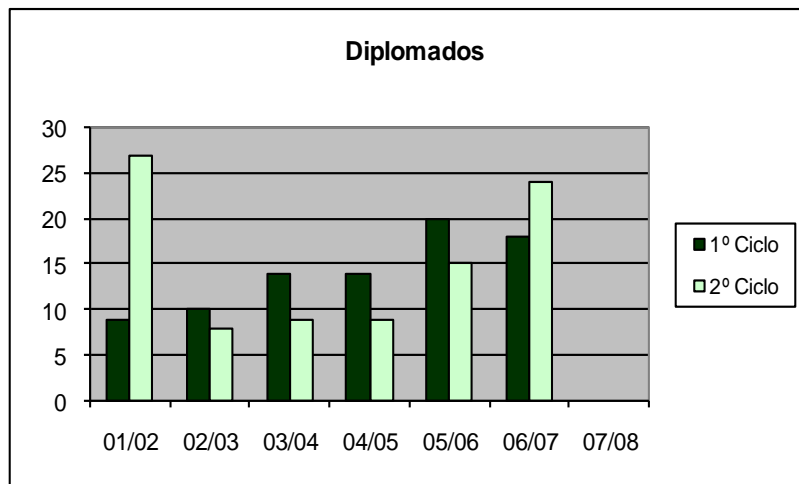
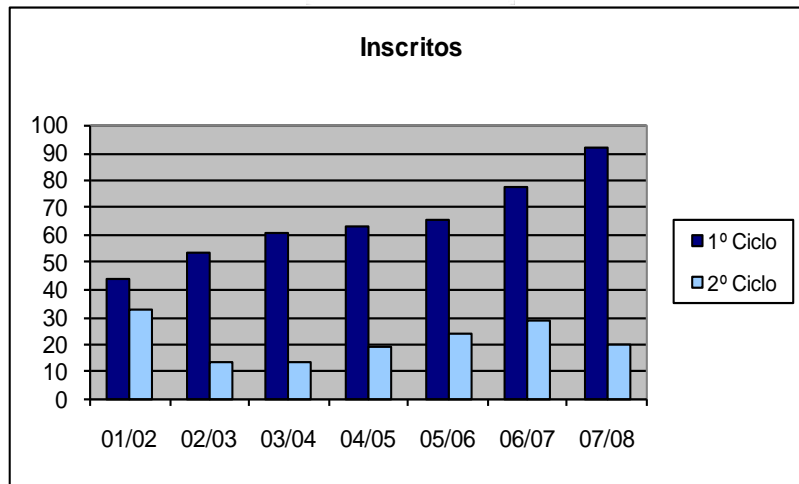



CURSO DE SAÚDE AMBIENTAL

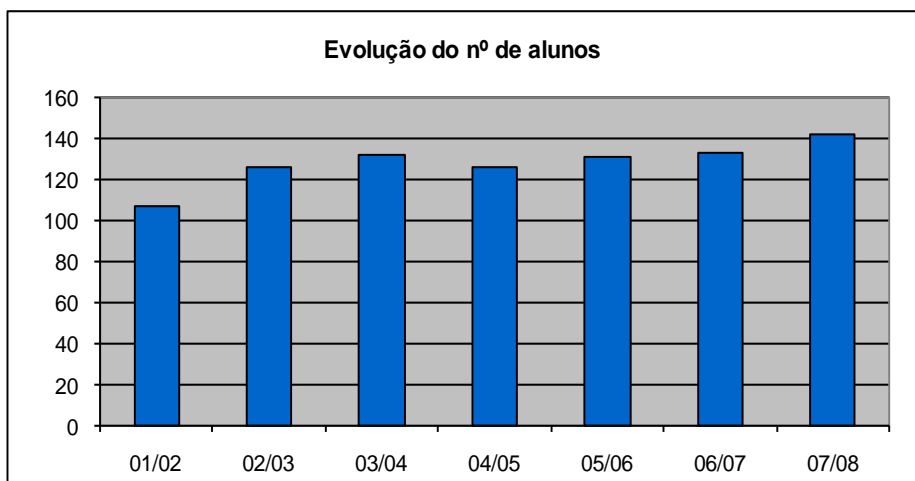
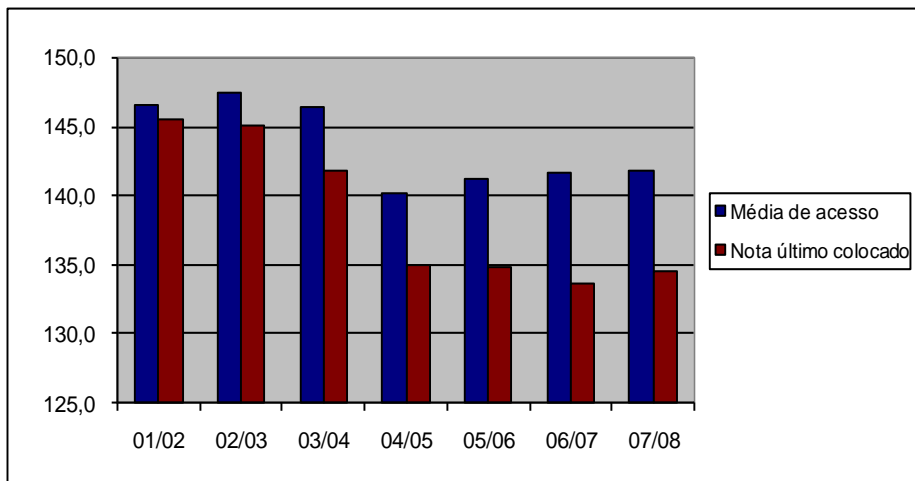
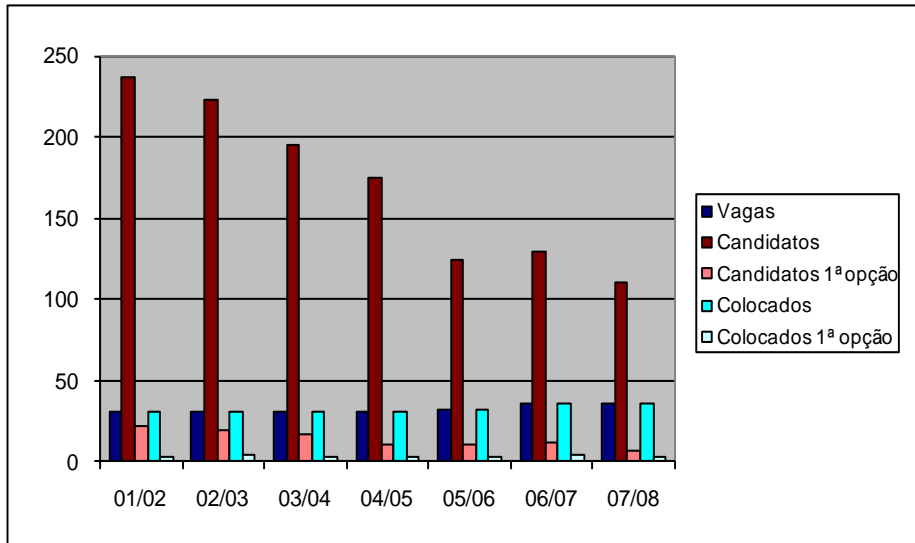

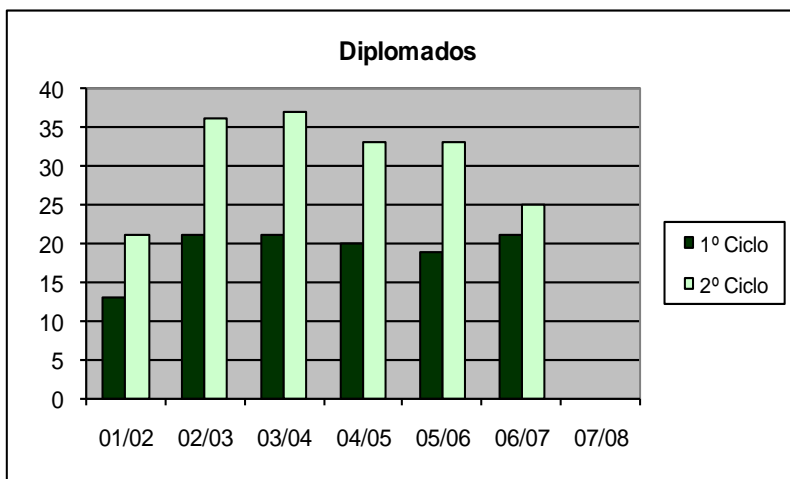
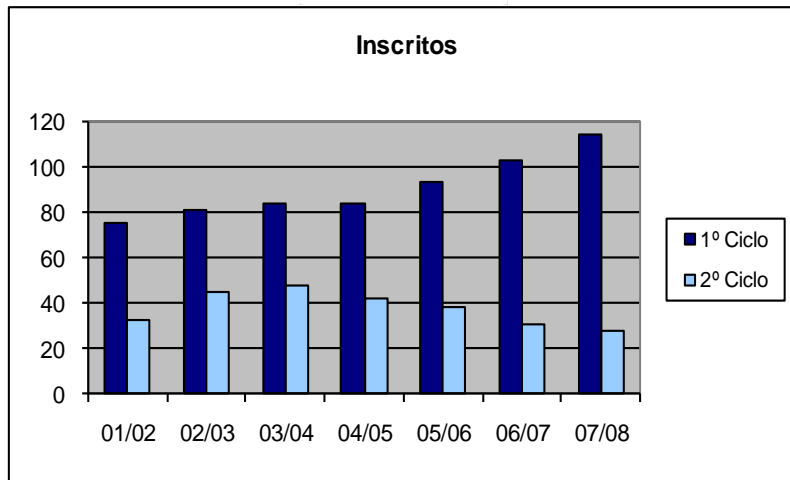



GLOBAL ESTeSL

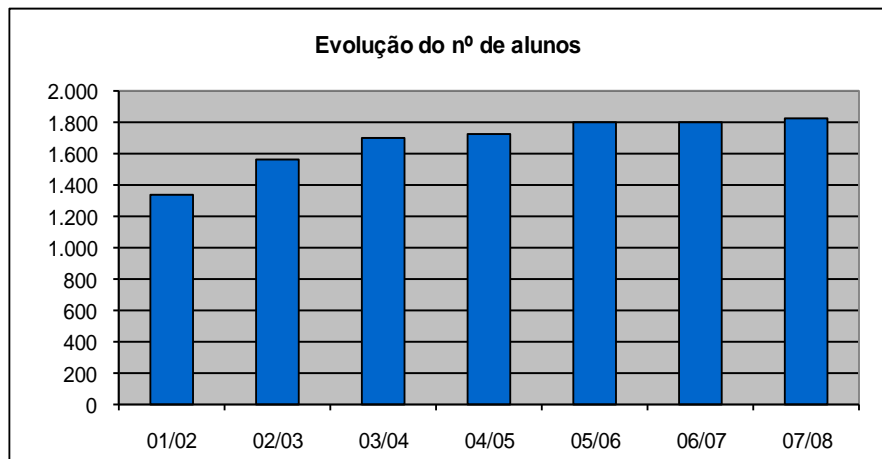
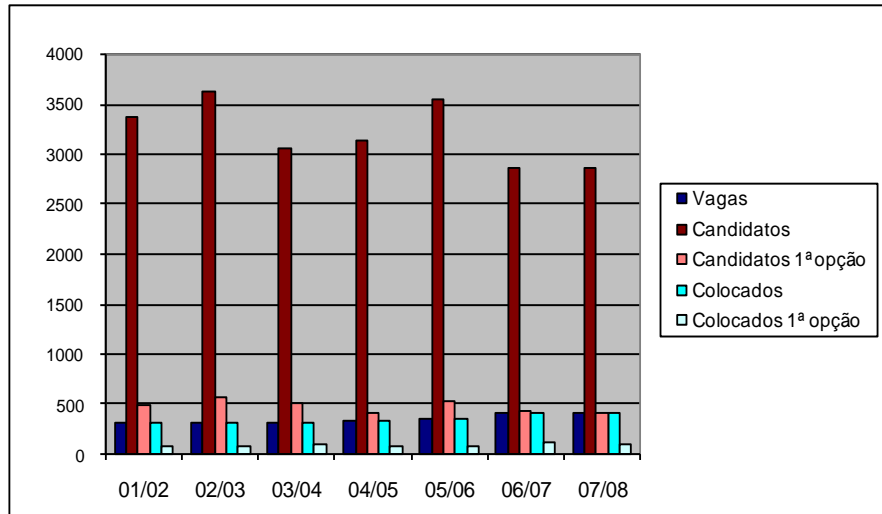



ESCOLA SUPERIOR DE DANÇA

Curso	Ano Lectivo	Vagas	Nº Total de Inscritos
Dança	99/00	45	103
	00/01	45	108
	01/02	45	109
	02/03	45	127
	03/04	45	137
	04/05	45	130
	05/06	45	127
	06/07	45	157
	07/08	45	152

Curso	Ano Lectivo	Nº Alunos		Diplomados	
		1º Ciclo	2º Ciclo	1º Ciclo	2º Ciclo
Dança	99/00	89	14	14	7
	00/01	90	18	22	17
	01/02	86	23	18	20
	02/03	102	25	16	22
	03/04	118	19	28	17
	04/05	101	29	20	25
	05/06	109	18	19	17
	06/07	135	22	34	19
	07/08	152			

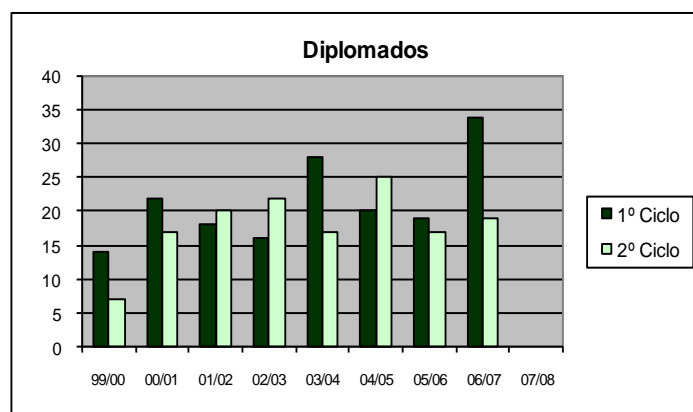
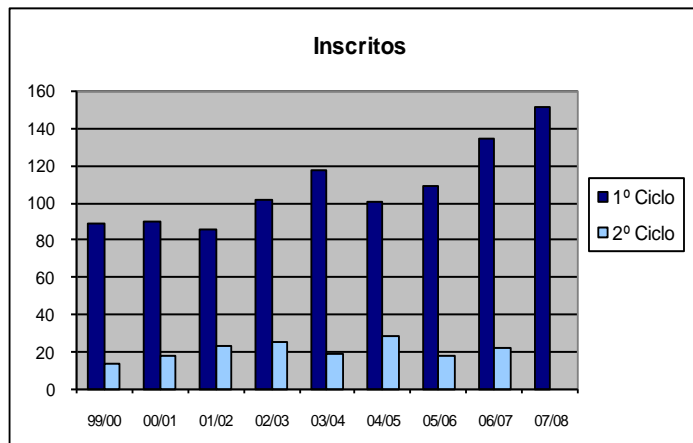
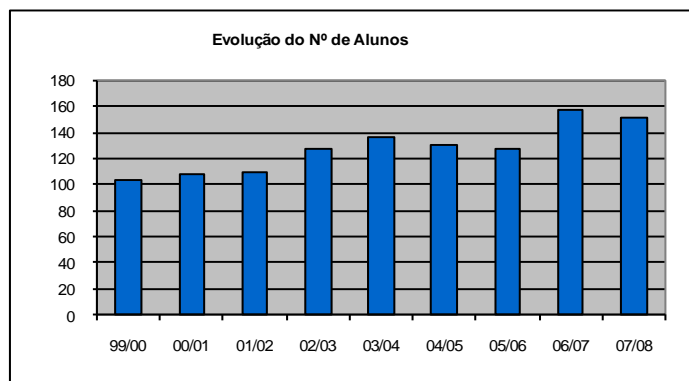
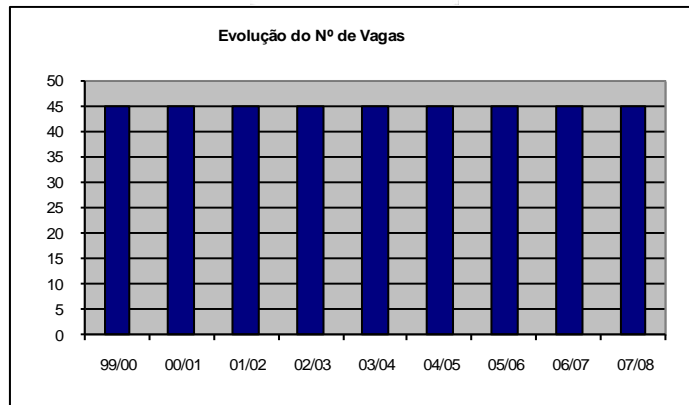



ESCOLA SUPERIOR DE MÚSICA DE LISBOA



Curso	Ano Lectivo	Vagas	Nº Total de Inscritos
Música Variante de Canto	99/00	8	24
	00/01	8	24
	01/02	8	24
	02/03	10	21
	03/04	4	19
	04/05	2	17
	05/06	6	18
	06/07	3	14
	07/08	0	2
Música Variante de Canto Gregoriano	99/00	8	1
	00/01	3	3
	01/02	3	4
	02/03	3	3
	03/04	2	2
	04/05	2	1
	05/06	1	0
	06/07	1	0
	07/08	0	0
Música Variante de Composição	99/00	10	38
	00/01	8	36
	01/02	8	34
	02/03	8	31
	03/04	8	32
	04/05	8	36
	05/06	8	34
	06/07	8	33
	07/08	0	4
Música Variante de Direcção Coral	99/00	3	10
	00/01	4	12
	01/02	4	18
	02/03	2	14
	03/04	3	14
	04/05	3	11
	05/06	4	13
	06/07	4	9
	07/08	0	0
Música Variante de Formação Musical	99/00	4	43
	00/01	8	36
	01/02	8	25
	02/03	12	20
	03/04	8	24
	04/05	8	22
	05/06	11	22
	06/07	10	28
	07/08	0	7
Música Variante de Instrumento	99/00	63	156
	00/01	47	155
	01/02	47	162
	02/03	50	160
	03/04	48	152
	04/05	52	153
	05/06	45	149
	06/07	49	156
	07/08	0	24
Música - Var. Composição, Direcção Coral e Formação	07/08	12	52
Música - Var. Execução	07/08	65	157
Total ESM	99/00	96	272
	00/01	78	266
	01/02	78	267
	02/03	85	249
	03/04	73	243
	04/05	75	240
	05/06	72	236
	06/07	75	240
	07/08	77	246



Curso	Ano Lectivo	Nº Alunos		Diplomados	
		1º Ciclo	2º Ciclo	1º Ciclo	2º Ciclo
Música Variante de Canto	99/00	15	9	6	5
	00/01	11	13	4	8
	01/02	11	13	1	8
	02/03	13	8	2	5
	03/04	15	4	4	2
	04/05	11	6	4	4
	05/06	11	7	8	6
	06/07	10	4	1	4
	07/08	0	2		
Música Variante de Canto Gregoriano	99/00	1	0	0	0
	00/01	1	2	0	0
	01/02	2	2	0	2
	02/03	1	2	0	0
	03/04	1	1	1	1
	04/05	0	1	0	1
	05/06	0	0	0	0
	06/07	0	0	2	5
	07/08	0	0		
Música Variante de Composição	99/00	30	8	11	6
	00/01	24	12	7	5
	01/02	19	15	3	8
	02/03	21	10	2	6
	03/04	25	7	5	2
	04/05	28	8	7	5
	05/06	24	10	5	9
	06/07	26	7	2	5
	07/08	0	4		
Música Variante de Direcção Coral	99/00	8	2	2	2
	00/01	9	3	2	1
	01/02	11	7	2	5
	02/03	11	3	3	2
	03/04	11	3	4	2
	04/05	6	5	3	4
	05/06	6	7	2	6
	06/07	6	3	0	3
	07/08	0	0		
Música Variante de Formação Musical	99/00	26	17	3	14
	00/01	21	15	4	13
	01/02	21	4	4	4
	02/03	15	5	3	3
	03/04	17	7	5	4
	04/05	17	5	3	5
	05/06	20	2	5	1
	06/07	22	6	7	4
	07/08	0	7		
Música Variante de Instrumento	99/00	118	38	30	25
	00/01	108	47	35	33
	01/02	104	58	26	37
	02/03	108	52	22	36
	03/04	113	39	24	31
	04/05	116	37	28	32
	05/06	117	32	37	25
	06/07	117	39	0	2
	07/08	0	24		
Música - V ar. Composição, Direcção Coral e Formação	07/08	52			
Música - V ar. Execução	07/08	157			
Total ESM	99/00	198	74	52	52
	00/01	174	92	52	60
	01/02	168	99	36	64
	02/03	169	80	32	52
	03/04	182	61	43	42
	04/05	178	62	45	51
	05/06	178	58	57	47
	06/07	181	59	12	23
	07/08	209	37	0	0



CURSO DE MÚSICA, VARIANTE DE CANTO

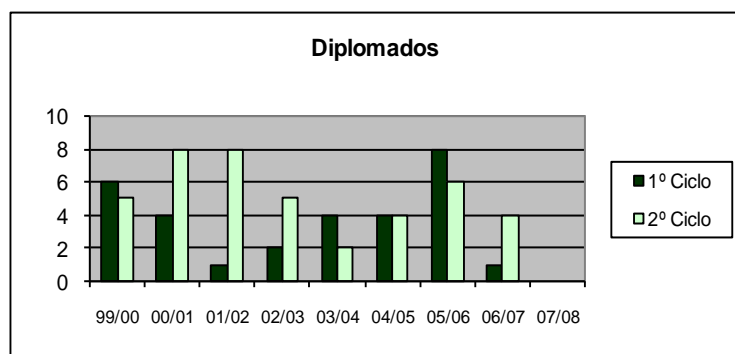
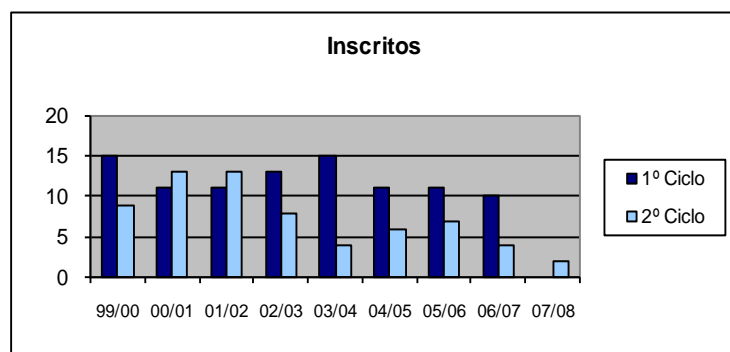
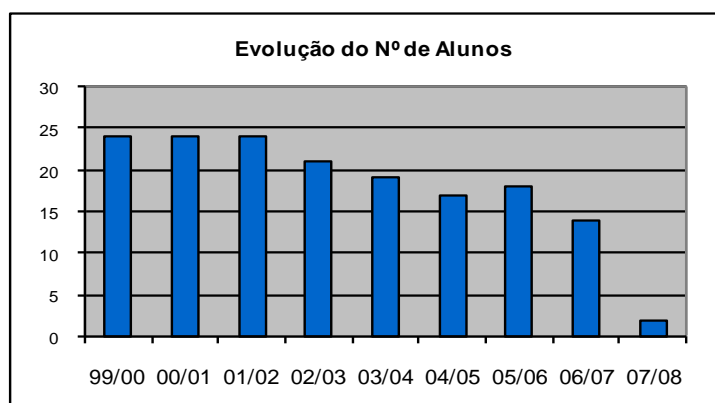
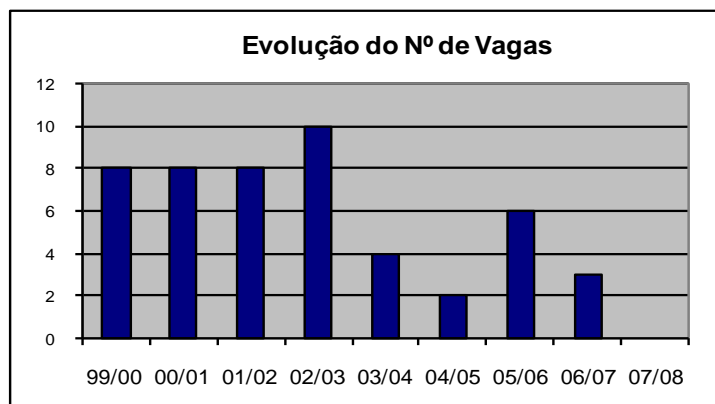



CURSO DE MÚSICA, VARIANTE DE CANTO GREGORIANO

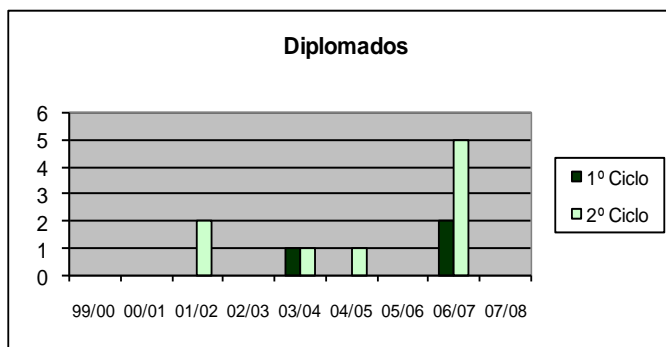
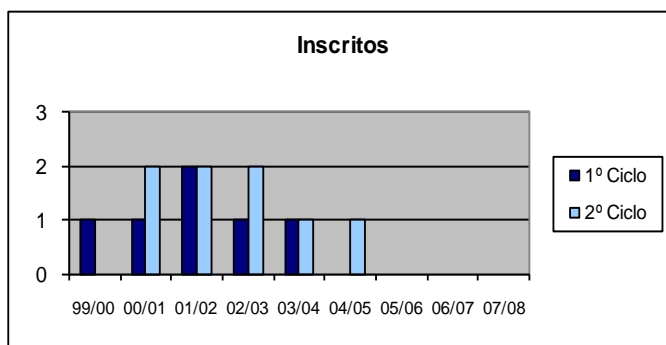
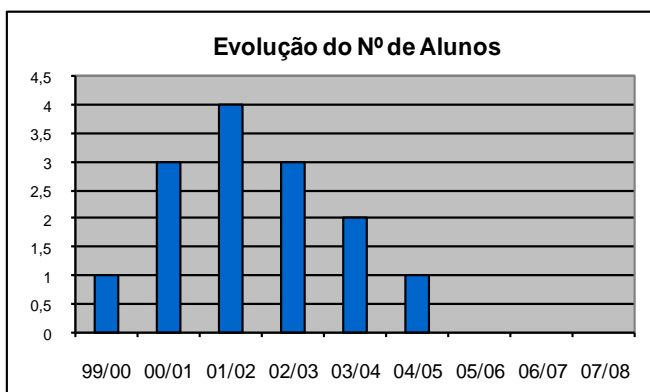
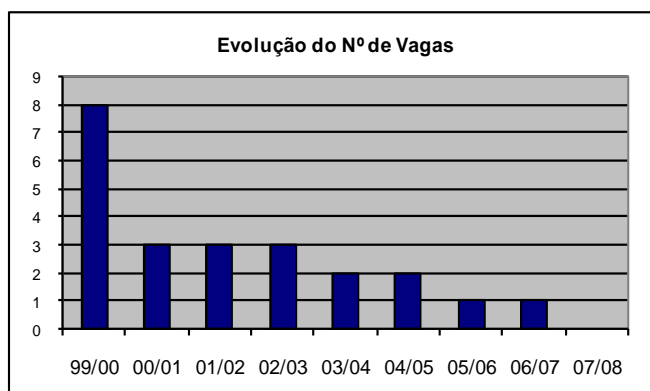



CURSO DE MÚSICA, VARIANTE COMPOSIÇÃO

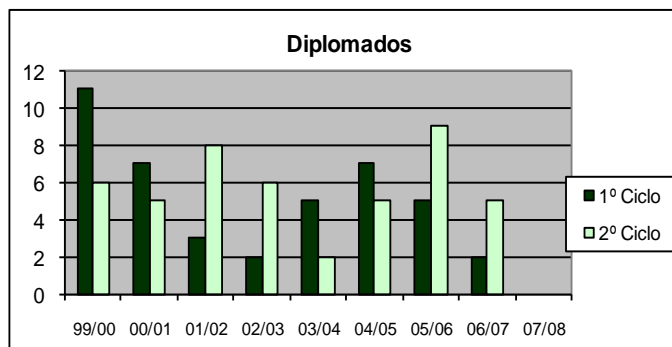
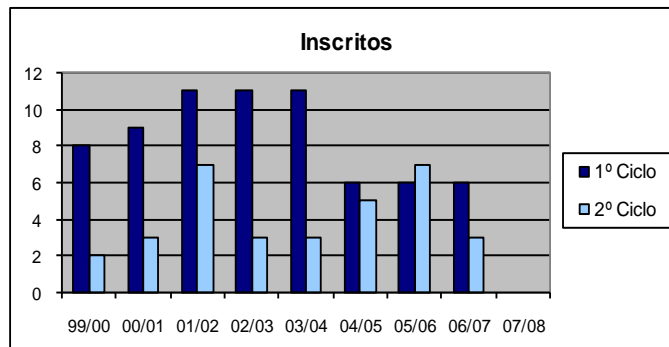
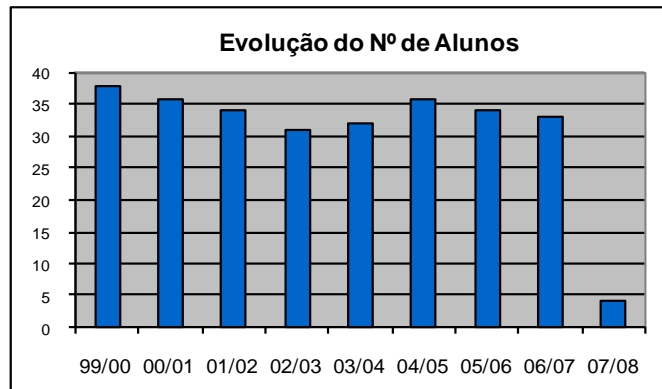
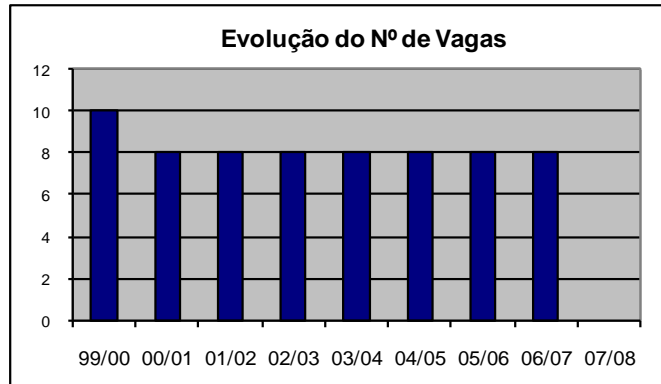



CURSO DE MÚSICA, VARIANTE DIRECÇÃO CORAL

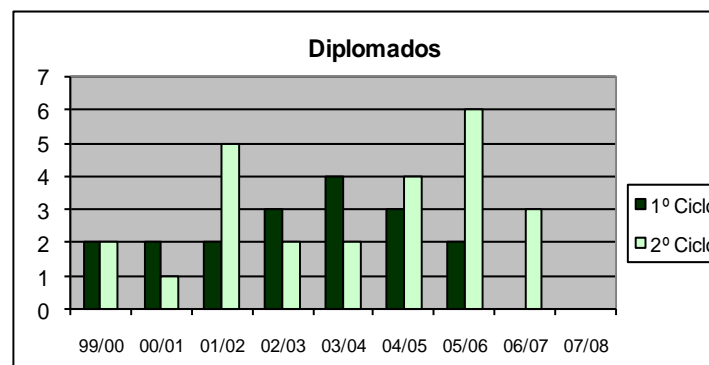
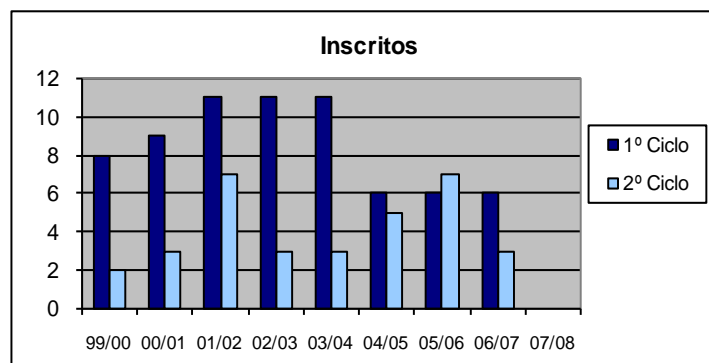
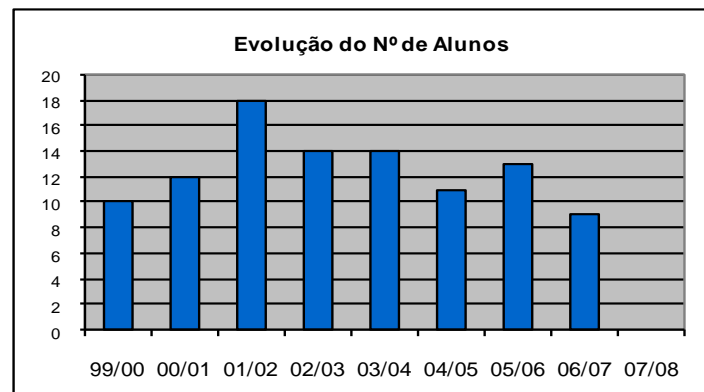
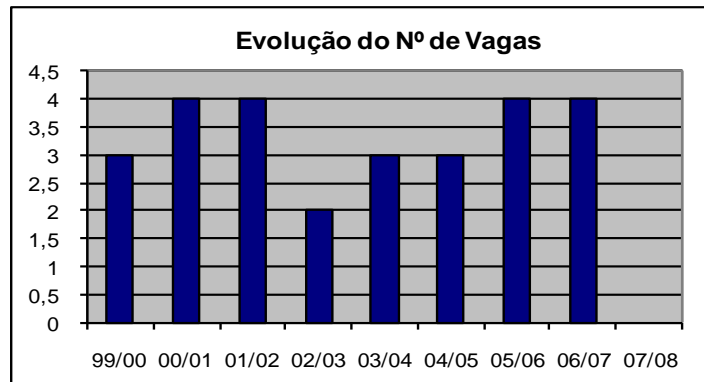



CURSO DE MÚSICA, VARIANTE FORMAÇÃO MUSICAL

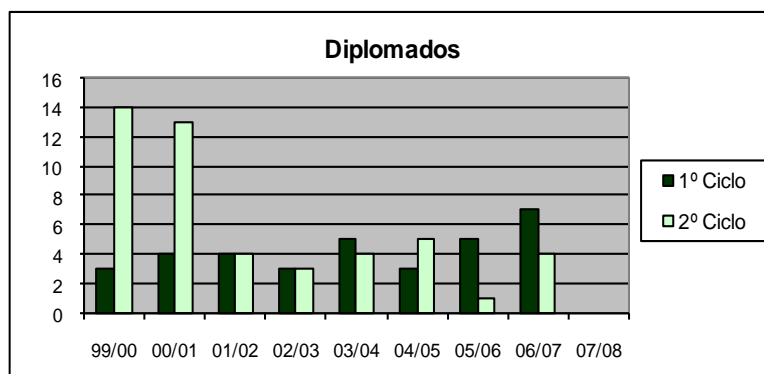
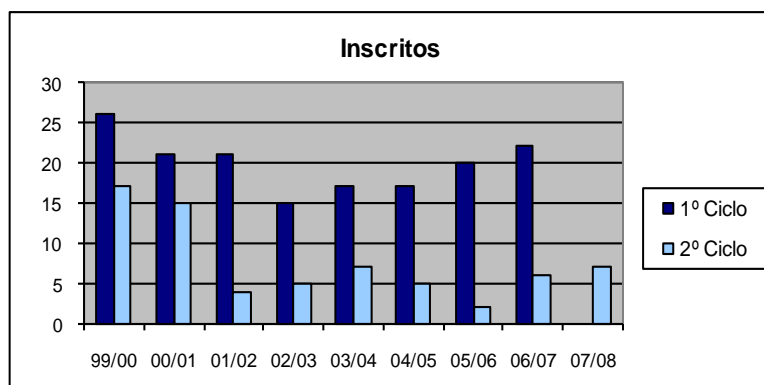
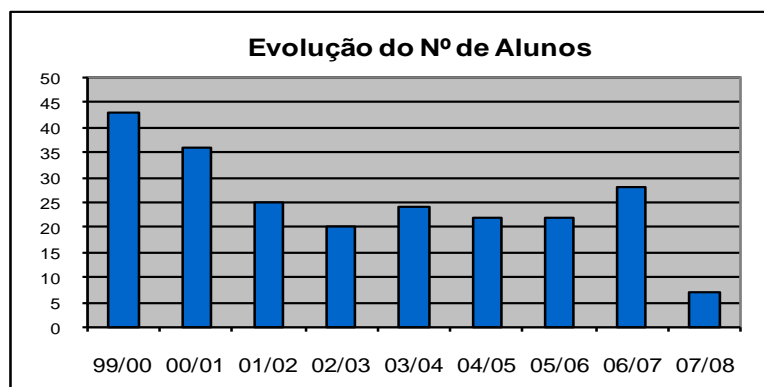
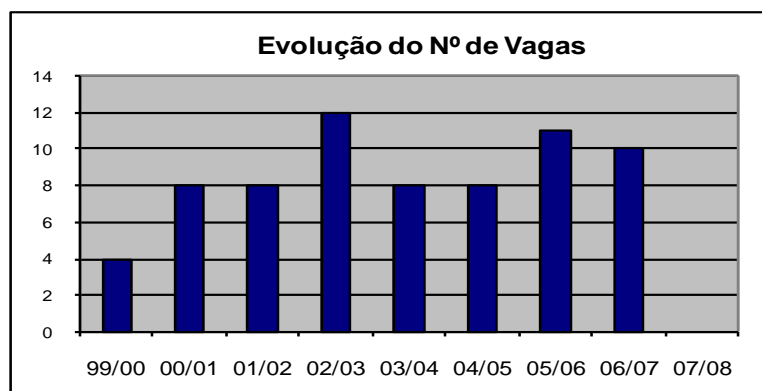



CURSO DE MÚSICA, VARIANTE INSTRUMENTO

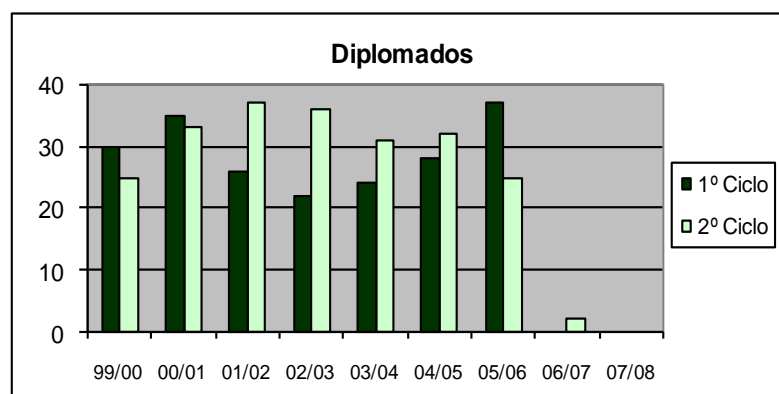
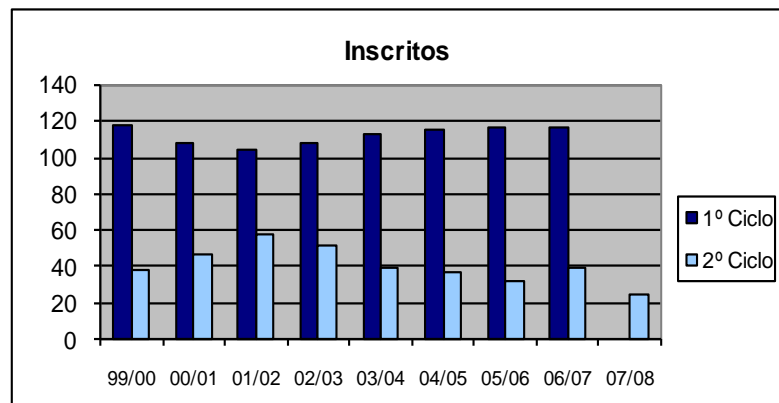
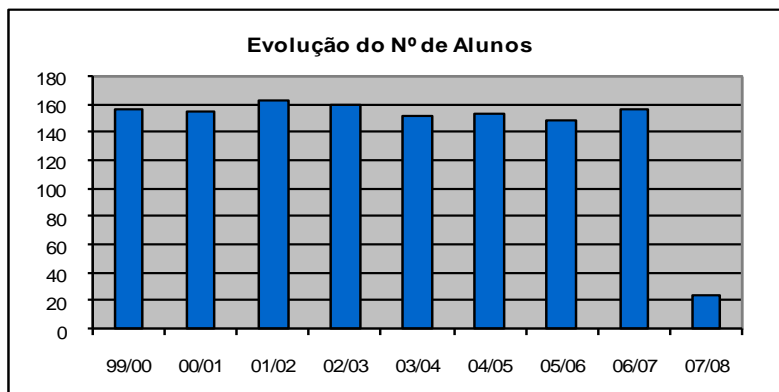
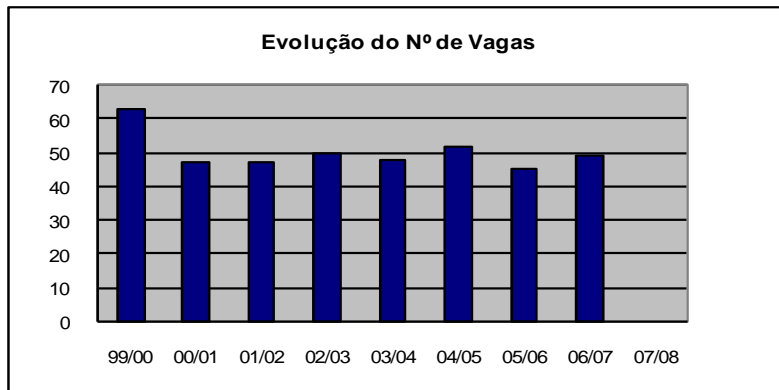



CURSO DE MÚSICA, VARIANTE COMPOSIÇÃO, DIRECÇÃO CORAL E FORMAÇÃO MUSICAL

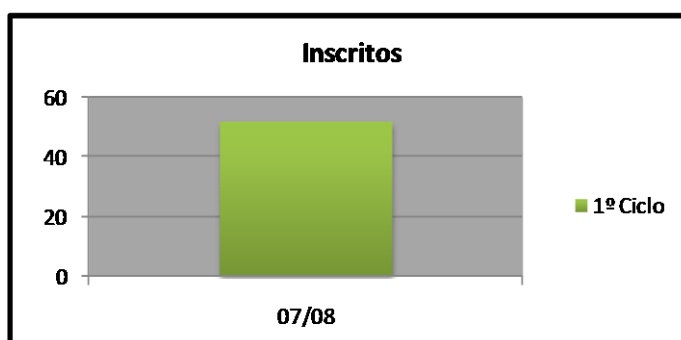
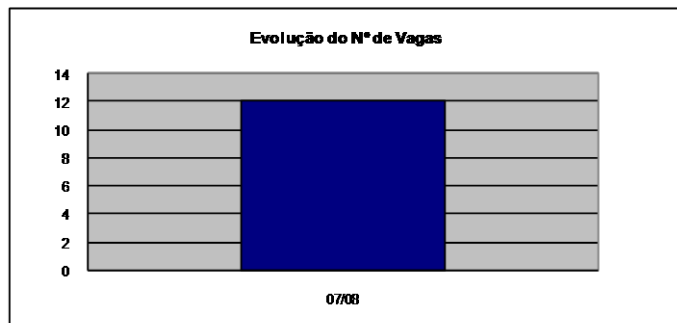

CURSO DE MÚSICA, VARIANTE COMPOSIÇÃO, DIRECÇÃO CORAL E FORMAÇÃO MUSICAL

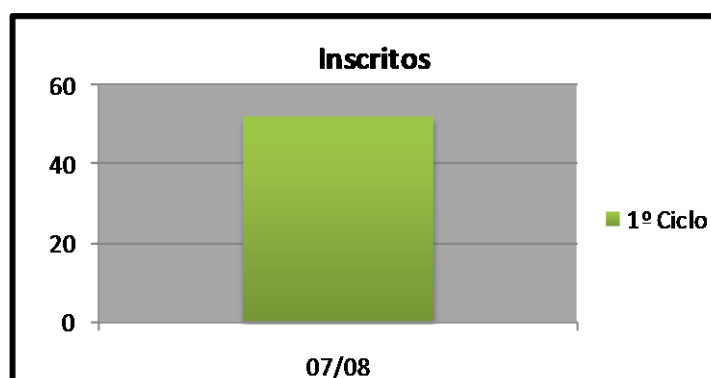
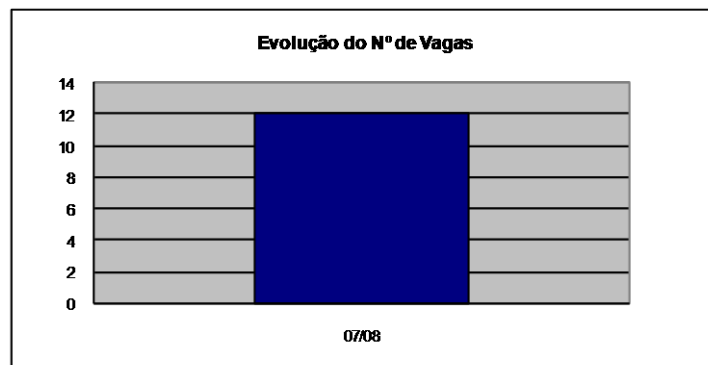



GLOBAL ESML

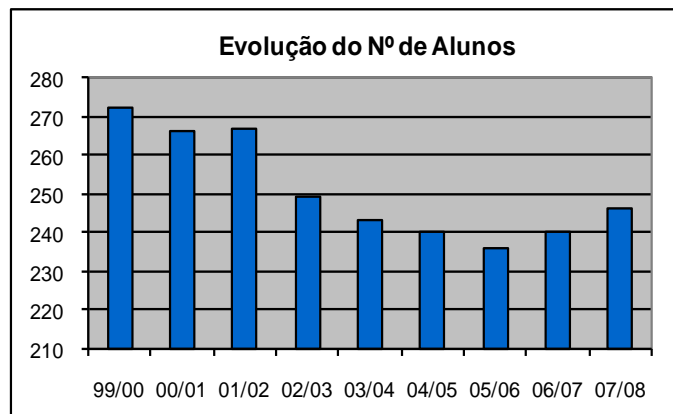
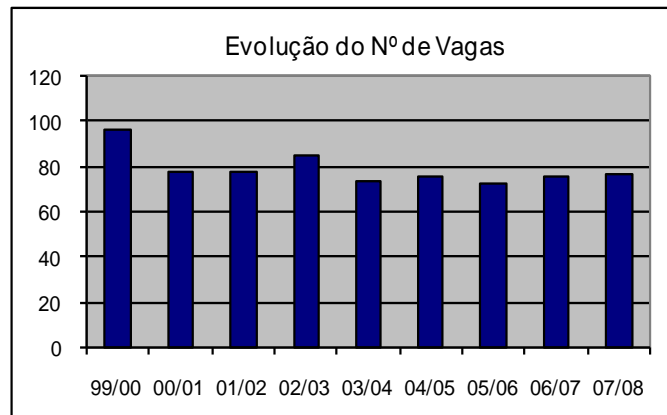



ESCOLA SUPERIOR DE TEATRO E CINEMA

Curso	Ano Lectivo	Vagas	Nº Total de Inscritos
Cinema	99/00	28	94
	00/01	30	103
	01/02	31	110
	02/03	26	125
	03/04	26	130
	04/05	25	144
	05/06	25	144
	06/07	25	135
	07/08	27	138
Realização Plástica do Espectáculo	99/00	15	34
	00/01	17	48
	01/02	20	59
	02/03	18	63
	03/04	18	59
	04/05	18	61
Extinto	05/06	0	0
Teatro	99/00	30	127
	00/01	40	135
	01/02	35	146
	02/03	30	144
	03/04	21	132
	04/05	31	149
	05/06	64	260
	06/07	64	336
	07/08	64	202
Produção (Curso de Bacharelato)	99/00	10	11
	00/01	0	9
	01/02	10	15
	02/03	6	17
	03/04	15	21
	04/05	15	21
Extinto	05/06	0	0
Total ESTC	99/00	83	266
	00/01	87	295
	01/02	96	330
	02/03	80	349
	03/04	80	342
	04/05	89	375
	05/06	89	404
	06/07	89	471
	07/08	91	340



Curso	Ano Lectivo	Nº Alunos		Diplomados	
		1º Ciclo	2º Ciclo	1º Ciclo	2º Ciclo
Cinema	99/00	79	15	5	14
	00/01	91	12	5	11
	01/02	102	8	14	6
	02/03	115	10	1	8
	03/04	119	11	27	8
	04/05	113	31	19	22
	05/06	107	37	37	19
	06/07	109	26	4	18
	07/08	138			
Realização Plástica do Espectáculo	99/00	34		13	
	00/01	30	18	9	
	01/02	31	28	7	1
	02/03	40	23	8	8
	03/04	41	18	11	3
	04/05	39	22	7	5
	Extinto	05/06			
Teatro	99/00	86	41	22	7
	00/01	93	42	25	2
	01/02	95	51	25	3
	02/03	99	45	17	5
	03/04	99	33	34	2
	04/05	89	60	20	9
	05/06	160	100	25	37
	06/07	264	72	83	
	07/08	202			
Produção (Curso de Bacharelato)	99/00	11			
	00/01	9		1	
	01/02	15		6	
	02/03	17		0	
	03/04	21		5	
	04/05	21		5	
Extinto	05/06				
Total ESTC	99/00	176	56	27	21
	00/01	193	54	31	13
	01/02	212	59	45	9
	02/03	231	55	18	13
	03/04	239	44	77	13
	04/05	223	91	51	36
	05/06	267	137	62	56
	06/07	373	98	87	18
	07/08	340	0	0	0



CURSO DE CINEMA

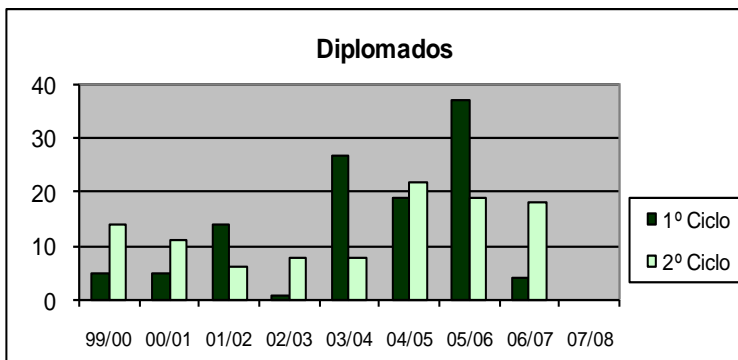
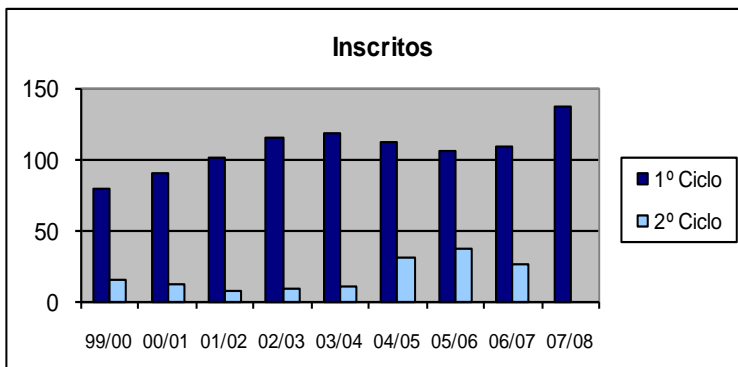
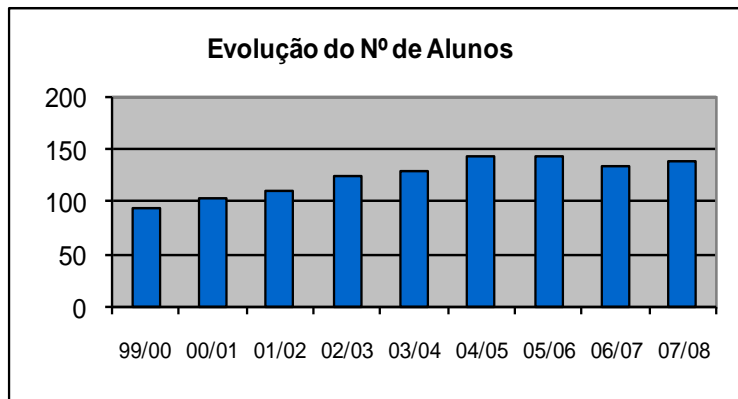
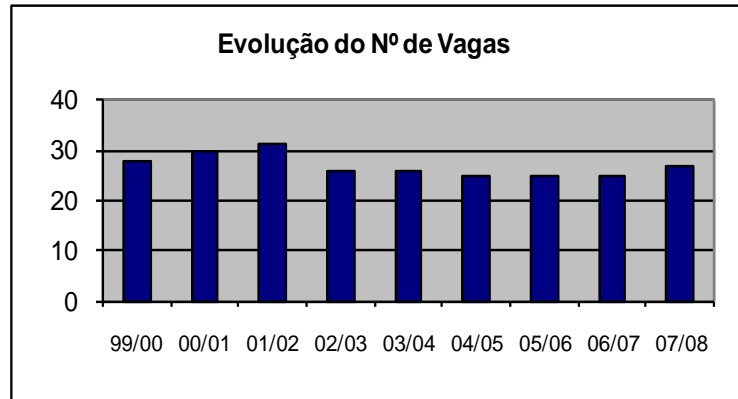



CURSO DE TEATRO

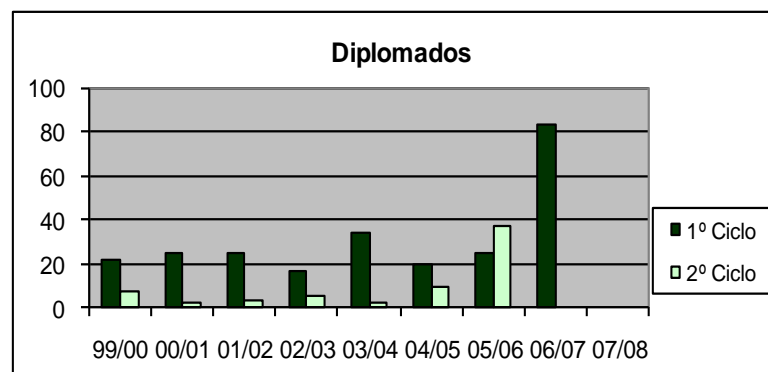
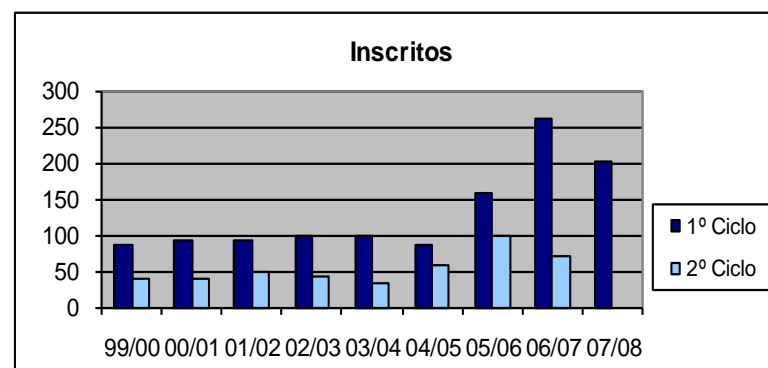
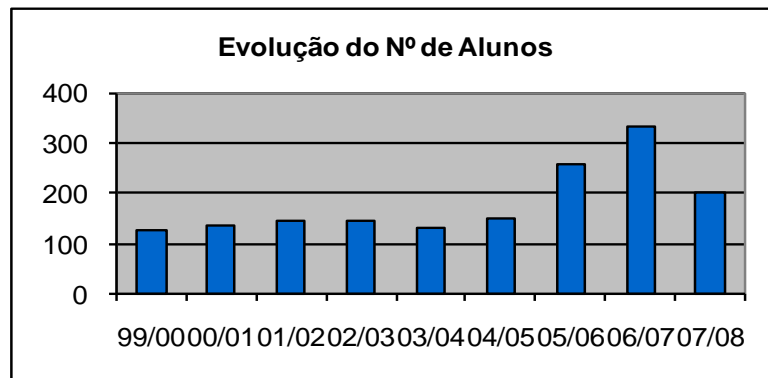
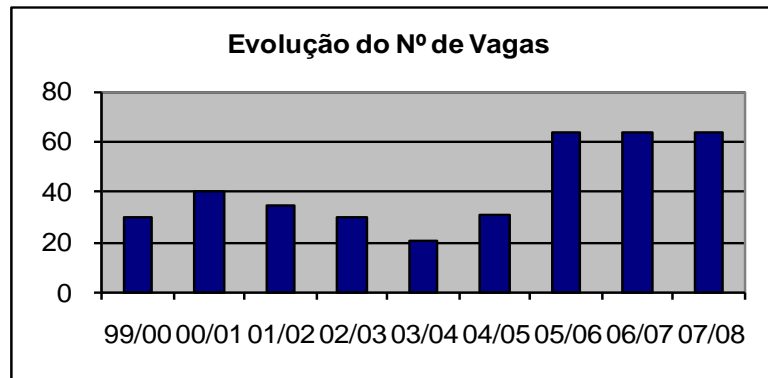



GLOBAL ESTC

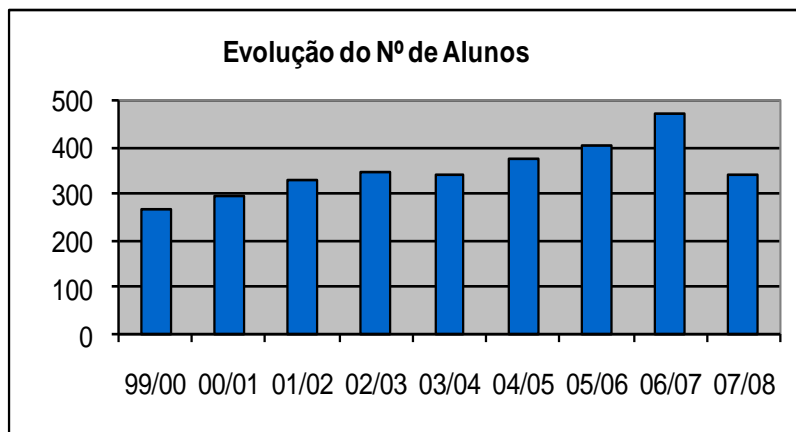
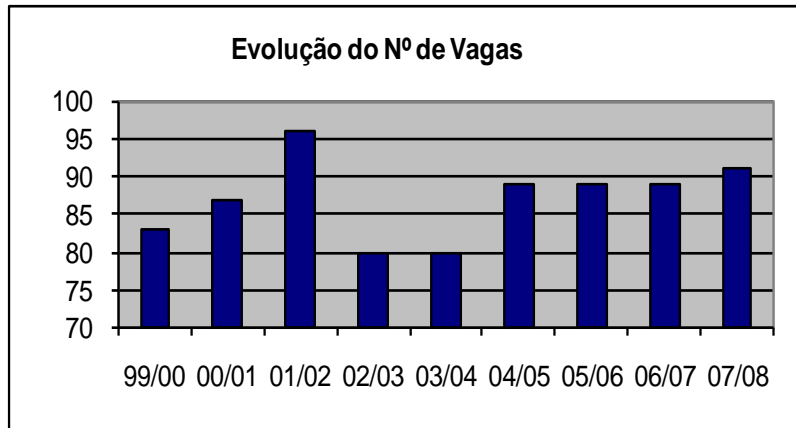



**PESSOAL NÃO DOCENTE SERVIÇOS CENTRAIS DA PRESIDÊNCIA
EM 31/12/2007**

Carreira (Designação)	Categoria	S. C.
Dirigentes	Presidente	1
	Vice-Presidente	2
	Administrador	1
	Chefe de Divisão	1
Técnica Superior	Técnico Superior Principal	3
	Técnico Superior 1ª Classe	2
	Técnico Superior 2ª Classe*	
	Técnico Superior Estagiário	1
Jurista	Técnico Superior 2ª Classe	1
Técnico de Informática	Técnico de Grau 2	1
Chefia	Chefe de Repartição	2
	Chefe de Dsecção	1
Administrativo	Assistente Administrativo Especialista	5
	Assistente Administrativo Principal	2
	Assistente Administrativo	6
Auxiliar	Auxiliar	1
	Motorista	2
	Telefonista	1
OUTRO PESSOAL	IMAGEM E COMUNICAÇÃO	1
TOTAL		34

* Técnico Superior requisitado pela Universidade de Lisboa

Nota: Os S. C. do IPL suportam no seu orçamento os encargos com o pessoal não docente de 5 das unidades orgânicas do IPL (ESD, ESML, ESELx, ESCS e ESTC) e ainda alguns funcionários afectos aos Serviços de Acção Social, que não estão incluídos nos dados desta tabela



SERVIÇOS CENTRAIS DA PRESIDÊNCIA DO IPL

PRESIDENTE	1
VICE - PRESIDENTE	2
ADMINISTRADOR	1
CHEFE DE DIVISÃO	1
GABINETE DE GESTÃO ACADÉMICA	1
ÁREA FINANCEIRA	7
ÁREA DOS RECURSOS HUMANOS	5
ÁREA DO EXPEDIENTE E ARQUIVO	4
SECRETARIADO	1
GABINETE JURÍDICO	1
GABINETE R. P. E CCOP. INTERNACIONAL	1
ÁREA DE PLANEAMENTO E GESTÃO	1
GABINETE DE COMUNICAÇÃO E IMAGEM	4
NÚCLEO DE INFORMÁTICA	2
ÁREA DE TRANSPORTES E LOGÍSTICA	2
TOTAL	34



ANEXOS



Situação a 31.12.2007

UNIDADE ORGÂNICA/CURSOS	BACHARE- LATOS	LICEN- CIATURAS	MESTRA- DOS	PÓS- GRADUA- ÇÕES	OBS. PARCERIAS
Escola Superior de Comunicação Social					
Publicidade e Marketing		X	X		
Relações Públicas e Comunicação Empresarial		X			
Jornalismo		X	X		
Audiovisual e Multimédia		X	X		
Gestão Estratégica das Relações Públicas			X		
Escola Superior de Dança					
Dança		X			
Escola Superior de Educação de Lisboa					
Educação de Infância		X			
Ensino Básico		X			
E.B. 2º Ciclo Var. Educ. Visual e Tecnológica		X			
E.B. 2º Ciclo Var. Educ. Musical		X			
E.B. 2º Ciclo Var. Matem. e Ciênc. Nat.		X			
E.B. 2º Ciclo Var. Port. Francês		X			
E.B. 2º Ciclo Var. Port. Inglês		X			
Animação Sociocultural		X			
Educação Básica		X			
Música na Comunidade		X			Parceria com a ESML
Educação Especial			X		
Administração Educacional			X		Parceria com a U. Aberta
Didáctica da Matemática			X		Parceria com a U. Lisboa
Escola Superior de Música					
Música	X	X			
Escola Superior de Teatro e Cinema					
Teatro		X	X		
Cinema		X			



UNIDADE ORGÂNICA/CURSOS	BACHARE- LATOS	LICEN- CIATURAS	MESTRA- DOS	PÓS- GRADUA- ÇÕES	OBS. PARCERIAS
Escola Superior de Tecnologia da Saúde de Lisboa					
Análises Clínicas	X	X			
Anatomia Patológica	X	X			
Cardiopneumologia	X	X			
Dietética	X	X			
Farmácia	X	X			
Fisioterapia	X	X			
Medicina Nuclear	X	X			
Ortótica	X	X			
Radiologia	X	X			
Radioterapia	X	X			
Saúde Ambiental	X	X			
Ortoprotesia	X	X			
Intervenção Socio-Organizacional na Saúde			X		Parceria com a Universidade de Évora
Microscopia Hemetológica				X	
Instituto Superior de Contabilidade e Administração de Lisboa					
Contabilidade	X	X			
Finanças Empresariais		X			
Gestão		X			
Auditoria			X		
Instituto Superior de Engenharia de Lisboa					
Engenharia Civil	X	X	X		
Engenharia Electrónica Telecomunicações e Computadores	X	X			
Engenharia Electrotécnica	X	X	X		
Engenharia Informática e de Computadores	X	X	X		
Engenharia Mecânica	X	X	X		
Engenharia Química e Biológica	X	X			
Engenharia de Redes de Comunicação e Multimédia		X			
Engenharia Electrónica e Telecomunicações			X		
Engenharia Química			X		



POPULAÇÃO DISCENTE - INDICADORES POR GRAU E CURSO

INDICADORES A APRESENTAR	
NÚMERO TOTAL DE ALUNOS	
	12.962
LICENCIATURAS - 1º CICLO	
Escola Superior de Comunicação Social	
	1.079
Publicidade e Marketing	
Total Alunos	303
Ingressos no Ano	78
Diplomados no Ano	58
Duração Média	
Taxa de Reprovação (Reprov/Inscritos %)	
Taxa de Aprovação (Inscritos 1ª Vez/Total Inscritos %)	
Média de Alunos por Turma	
Alunos/Docente ETI	4,15
Indicador de Adaptação da Oferta à Procura (Nº candidatos/Nº Vagas)	18,78
Relações Públicas e Comunicação Empresarial	
Total Alunos	243
Ingressos no Ano	74
Diplomados no Ano	62
Duração Média	
Taxa de Reprovação (Reprov/Inscritos %)	
Taxa de Aprovação (Inscritos 1ª Vez/Total Inscritos %)	
Média de Alunos por Turma	
Alunos/Docente ETI	3,33
Indicador de Adaptação da Oferta à Procura (Nº candidatos/Nº Vagas)	17,35
Jornalismo	
Total Alunos	253
Ingressos no Ano	76
Diplomados no Ano	40
Duração Média	
Taxa de Reprovação (Reprov/Inscritos %)	
Taxa de Aprovação (Inscritos 1ª Vez/Total Inscritos %)	
Média de Alunos por Turma	
Alunos/Docente ETI	3,47
Indicador de Adaptação da Oferta à Procura (Nº candidatos/Nº Vagas)	16,33
Audiovisual e Multimédia	
Total Alunos	280
Ingressos no Ano	71
Diplomados no Ano	42
Duração Média	
Taxa de Reprovação (Reprov/Inscritos %)	
Taxa de Aprovação (Inscritos 1ª Vez/Total Inscritos %)	
Média de Alunos por Turma	
Alunos/Docente ETI	3,84
Indicador de Adaptação da Oferta à Procura (Nº candidatos/Nº Vagas)	2,58



POPULAÇÃO DISCENTE - INDICADORES POR GRAU E CURSO

INDICADORES A APRESENTAR	
NÚMERO TOTAL DE ALUNOS	
MESTRADOS - 2º CICLO	
Escola Superior de Comunicação Social	115
Publicidade e Marketing	
Total Alunos	30
Ingressos no Ano	30
Diplomados no Ano	
Duração Média	
Taxa de Reprovação (Reprov/Inscritos %)	
Taxa de Aprovação (Inscritos 1ª Vez/Total Inscritos %)	
Média de Alunos por Turma	
Alunos/Docente ETI	0,41
Indicador de Adaptação da Oferta à Procura (Nº candidatos/Nº Vagas)	1,60
Gestão Estratégica das Relações Públicas	
Total Alunos	30
Ingressos no Ano	30
Diplomados no Ano	
Duração Média	
Taxa de Reprovação (Reprov/Inscritos %)	
Taxa de Aprovação (Inscritos 1ª Vez/Total Inscritos %)	
Média de Alunos por Turma	
Alunos/Docente ETI	0,41
Indicador de Adaptação da Oferta à Procura (Nº candidatos/Nº Vagas)	1,47
Jornalismo	
Total Alunos	25
Ingressos no Ano	25
Diplomados no Ano	
Duração Média	
Taxa de Reprovação (Reprov/Inscritos %)	
Taxa de Aprovação (Inscritos 1ª Vez/Total Inscritos %)	
Média de Alunos por Turma	
Alunos/Docente ETI	0,34
Indicador de Adaptação da Oferta à Procura (Nº candidatos/Nº Vagas)	1,48
Audiovisual e Multimédia	
Total Alunos	30
Ingressos no Ano	30
Diplomados no Ano	
Duração Média	
Taxa de Reprovação (Reprov/Inscritos %)	
Taxa de Aprovação (Inscritos 1ª Vez/Total Inscritos %)	
Média de Alunos por Turma	
Alunos/Docente ETI	0,41
Indicador de Adaptação da Oferta à Procura (Nº candidatos/Nº Vagas)	1,83



INDICADORES A APRESENTAR	
NÚMERO TOTAL DE ALUNOS	
LICENCIATURAS - 1º CICLO	
Escola Superior de Dança	152
Dança	
Total Alunos	152
Ingressos no Ano	59
Diplomados no Ano	34
Duração Média	
Taxa de Reprovação (Reprov/Inscritos %)	
Taxa de Aprovação (Inscritos 1ª Vez/Total Inscritos %)	
Média de Alunos por Turma	
Alunos/Docente ETI	7,56
Indicador de Adaptação da Oferta à Procura (Nº candidatos/Nº Vagas)	

Escola Superior de Dança - 2º Ciclo B+L	
Dança	
Total Alunos	
Ingressos no Ano	
Diplomados no Ano	19
Duração Média	
Taxa de Reprovação (Reprov/Inscritos %)	
Taxa de Aprovação (Inscritos 1ª Vez/Total Inscritos %)	
Média de Alunos por Turma	
Alunos/Docente ETI	
Indicador de Adaptação da Oferta à Procura (Nº candidatos/Nº Vagas)	

INDICADORES A APRESENTAR	
NÚMERO TOTAL DE ALUNOS	
LICENCIATURAS - 1º CICLO	
Escola Superior de Educação de Lisboa	859
Educação de Infância	
Total Alunos	246
Ingressos no Ano	
Diplomados no Ano	56
Duração Média	
Taxa de Reprovação (Reprov/Inscritos %)	
Taxa de Aprovação (Inscritos 1ª Vez/Total Inscritos %)	
Média de Alunos por Turma	
Alunos/Docente ETI	3,62
Indicador de Adaptação da Oferta à Procura (Nº candidatos/Nº Vagas)	
Ensino Básico	
Total Alunos	184
Ingressos no Ano	
Diplomados no Ano	47
Duração Média	
Taxa de Reprovação (Reprov/Inscritos %)	



Taxa de Aprovação (Inscritos 1ª Vez/Total Inscritos %)	
Média de Alunos por Turma	
Alunos/Docente ETI	2,71
Indicador de Adaptação da Oferta à Procura (Nº candidatos/Nº Vagas)	
E.B. 2º Ciclo Var. Educ. Visual e Tecnológica	
Total Alunos	36
Ingressos no Ano	
Diplomados no Ano	16
Duração Média	
Taxa de Reprovação (Reprov/Inscritos %)	
Taxa de Aprovação (Inscritos 1ª Vez/Total Inscritos %)	
Média de Alunos por Turma	
Alunos/Docente ETI	
Indicador de Adaptação da Oferta à Procura (Nº candidatos/Nº Vagas)	
E.B. 2º Ciclo Var. Educ. Musical	
Total Alunos	39
Ingressos no Ano	
Diplomados no Ano	13
Duração Média	
Taxa de Reprovação (Reprov/Inscritos %)	
Taxa de Aprovação (Inscritos 1ª Vez/Total Inscritos %)	
Média de Alunos por Turma	
Alunos/Docente ETI	0,57
Indicador de Adaptação da Oferta à Procura (Nº candidatos/Nº Vagas)	
E.B. 2º Ciclo Var. Matem. e Ciênc. Nat.	
Total Alunos	29
Ingressos no Ano	
Diplomados no Ano	22
Duração Média	
Taxa de Reprovação (Reprov/Inscritos %)	
Taxa de Aprovação (Inscritos 1ª Vez/Total Inscritos %)	
Média de Alunos por Turma	
Alunos/Docente ETI	0,43
Indicador de Adaptação da Oferta à Procura (Nº candidatos/Nº Vagas)	
E.B. 2º Ciclo Var. Port. Francês	
Total Alunos	25
Ingressos no Ano	
Diplomados no Ano	18
Duração Média	
Taxa de Reprovação (Reprov/Inscritos %)	
Taxa de Aprovação (Inscritos 1ª Vez/Total Inscritos %)	
Média de Alunos por Turma	
Alunos/Docente ETI	0,37
Indicador de Adaptação da Oferta à Procura (Nº candidatos/Nº Vagas)	
E.B. 2º Ciclo Var. Port. Inglês	
Total Alunos	31
Ingressos no Ano	
Diplomados no Ano	24
Duração Média	
Taxa de Reprovação (Reprov/Inscritos %)	



Taxa de Aprovação (Inscritos 1ª Vez/Total Inscritos %)	
Média de Alunos por Turma	
Alunos/Docente ETI	0,46
Indicador de Adaptação da Oferta à Procura (Nº candidatos/Nº Vagas)	
Animação Sociocultural	
Total Alunos	36
Ingressos no Ano	36
Diplomados no Ano	0
Duração Média	
Taxa de Reprovação (Reprov/Inscritos %)	
Taxa de Aprovação (Inscritos 1ª Vez/Total Inscritos %)	
Média de Alunos por Turma	
Alunos/Docente ETI	0,53
Indicador de Adaptação da Oferta à Procura (Nº candidatos/Nº Vagas)	11,17
Música na Comunidade	
Total Alunos	18
Ingressos no Ano	18
Diplomados no Ano	0
Duração Média	
Taxa de Reprovação (Reprov/Inscritos %)	
Taxa de Aprovação (Inscritos 1ª Vez/Total Inscritos %)	
Média de Alunos por Turma	
Alunos/Docente ETI	0,27
Indicador de Adaptação da Oferta à Procura (Nº candidatos/Nº Vagas)	0,60
Educação Básica	
Total Alunos	171
Ingressos no Ano	171
Diplomados no Ano	
Duração Média	
Taxa de Reprovação (Reprov/Inscritos %)	
Taxa de Aprovação (Inscritos 1ª Vez/Total Inscritos %)	
Média de Alunos por Turma	
Alunos/Docente ETI	2,52
Indicador de Adaptação da Oferta à Procura (Nº candidatos/Nº Vagas)	4,97

INDICADORES A APRESENTAR	
NÚMERO TOTAL DE ALUNOS	
MESTRADOS - 2º CICLO	
Escola Superior de Educação de Lisboa	69
Educação Especial	
Total Alunos	69
Ingressos no Ano	69
Diplomados no Ano	0
Duração Média	
Taxa de Reprovação (Reprov/Inscritos %)	
Taxa de Aprovação (Inscritos 1ª Vez/Total Inscritos %)	
Média de Alunos por Turma	
Alunos/Docente ETI	1,02
Indicador de Adaptação da Oferta à Procura (Nº candidatos/Nº Vagas)	2,03



INDICADORES A APRESENTAR	
NÚMERO TOTAL DE ALUNOS	
LICENCIATURAS - 1º CICLO	
Escola Superior de Música	
Música	
Total Alunos	246
Ingressos no Ano	100
Diplomados no Ano	89
Duração Média	
Taxa de Reprovação (Reprov/Inscritos %)	
Taxa de Aprovação (Inscritos 1ª Vez/Total Inscritos %)	
Média de Alunos por Turma	
Alunos/Docente ETI	5,05
Indicador de Adaptação da Oferta à Procura (Nº candidatos/Nº Vagas)	

INDICADORES A APRESENTAR	
NÚMERO TOTAL DE ALUNOS	
LICENCIATURAS - 1º CICLO	
Escola Superior de Teatro e Cinema	
Teatro	
Total Alunos	202
Ingressos no Ano	62
Diplomados no Ano	83
Duração Média	
Taxa de Reprovação (Reprov/Inscritos %)	
Taxa de Aprovação (Inscritos 1ª Vez/Total Inscritos %)	
Média de Alunos por Turma	
Alunos/Docente ETI	3,71
Indicador de Adaptação da Oferta à Procura (Nº candidatos/Nº Vagas)	
Cinema	
Total Alunos	138
Ingressos no Ano	39
Diplomados no Ano	
Duração Média	
Taxa de Reprovação (Reprov/Inscritos %)	
Taxa de Aprovação (Inscritos 1ª Vez/Total Inscritos %)	
Média de Alunos por Turma	
Alunos/Docente ETI	2,53
Indicador de Adaptação da Oferta à Procura (Nº candidatos/Nº Vagas)	



INDICADORES A APRESENTAR	
	NÚMERO TOTAL DE ALUNOS
MESTRADO - 2º CICLO	
Escola Superior de Teatro e Cinema	17
Teatro	
Total Alunos	17
Ingressos no Ano	17
Diplomados no Ano	
Duração Média	
Taxa de Reprovação (Reprov/Inscritos %)	
Taxa de Aprovação (Inscritos 1ª Vez/Total Inscritos %)	
Média de Alunos por Turma	
Alunos/Docente ETI	0,31
Indicador de Adaptação da Oferta à Procura (Nº candidatos/Nº Vagas)	

INDICADORES A APRESENTAR	
	NÚMERO TOTAL DE ALUNOS
Escola Superior de Teatro e Cinema	
Cinema - 1º e 2ª Ciclo B+L	
Total Alunos	
Ingressos no Ano	
Diplomados no Ano	22
Duração Média	
Taxa de Reprovação (Reprov/Inscritos %)	
Taxa de Aprovação (Inscritos 1ª Vez/Total Inscritos %)	
Média de Alunos por Turma	
Alunos/Docente ETI	
Indicador de Adaptação da Oferta à Procura (Nº candidatos/Nº Vagas)	

INDICADORES A APRESENTAR	
	NÚMERO TOTAL DE ALUNOS
LICENCIATURAS - 1º CICLO	
Instituto Superior de Contabilidade e Administração	2141
Contabilidade	
Total Alunos	1387
Ingressos no Ano	401
Diplomados no Ano	234
Duração Média	
Taxa de Reprovação (Reprov/Inscritos %)	
Taxa de Aprovação (Inscritos 1ª Vez/Total Inscritos %)	
Média de Alunos por Turma	
Alunos/Docente ETI	11,23
Indicador de Adaptação da Oferta à Procura (Nº candidatos/Nº Vagas)	5,72
Finanças Empresariais	
Total Alunos	293
Ingressos no Ano	85



Diplomados no Ano	125
Duração Média	
Taxa de Reprovação (Reprov/Inscritos %)	
Taxa de Aprovação (Inscritos 1ª Vez/Total Inscritos %)	
Média de Alunos por Turma	
Alunos/Docente ETI	2,37
Indicador de Adaptação da Oferta à Procura (Nº candidatos/Nº Vagas)	10,68
Gestão	
Total Alunos	461
Ingressos no Ano	201
Diplomados no Ano	33
Duração Média	
Taxa de Reprovação (Reprov/Inscritos %)	
Taxa de Aprovação (Inscritos 1ª Vez/Total Inscritos %)	
Média de Alunos por Turma	
Alunos/Docente ETI	3,73
Indicador de Adaptação da Oferta à Procura (Nº candidatos/Nº Vagas)	8,78

INDICADORES A APRESENTAR	
NÚMERO TOTAL DE ALUNOS	
LICENCIATURAS - 1º Ciclo B+L	
Instituto Superior de Contabilidade e Administração	
Contabilidade	
Total Alunos	
Ingressos no Ano	
Diplomados no Ano	15
Duração Média	
Taxa de Reprovação (Reprov/Inscritos %)	
Taxa de Aprovação (Inscritos 1ª Vez/Total Inscritos %)	
Média de Alunos por Turma	
Alunos/Docente ETI	
Indicador de Adaptação da Oferta à Procura (Nº candidatos/Nº Vagas)	
Contabilidade - 2º Ciclo B+L	
Total Alunos	51
Ingressos no Ano	
Diplomados no Ano	246
Duração Média	
Taxa de Reprovação (Reprov/Inscritos %)	
Taxa de Aprovação (Inscritos 1ª Vez/Total Inscritos %)	
Média de Alunos por Turma	
Alunos/Docente ETI	0,41
Indicador de Adaptação da Oferta à Procura (Nº candidatos/Nº Vagas)	



INDICADORES A APRESENTAR	
NÚMERO TOTAL DE ALUNOS	
MESTRADO - 2º CICLO	
Auditoria	
Total Alunos	48
Ingressos no Ano	48
Diplomados no Ano	
Duração Média	
Taxa de Reprovação (Reprov/Inscritos %)	
Taxa de Aprovação (Inscritos 1ª Vez/Total Inscritos %)	
Média de Alunos por Turma	
Alunos/Docente ETI	0,39
Indicador de Adaptação da Oferta à Procura (Nº candidatos/Nº Vagas)	3,40

INDICADORES A APRESENTAR	
NÚMERO TOTAL DE ALUNOS	
LICENCIATURA - 1º CICLO	
Instituto Superior de Engenharia de Lisboa	4.802
Engenharia Civil	
Total Alunos	1099
Ingressos no Ano	328
Diplomados no Ano	24
Duração Média	
Taxa de Reprovação (Reprov/Inscritos %)	
Taxa de Aprovação (Inscritos 1ª Vez/Total Inscritos %)	
Média de Alunos por Turma	
Alunos/Docente ETI	2,46
Indicador de Adaptação da Oferta à Procura (Nº candidatos/Nº Vagas)	4,29
Engenharia Electrónica Telecomunicações e Computadores	
Total Alunos	649
Ingressos no Ano	165
Diplomados no Ano	44
Duração Média	
Taxa de Reprovação (Reprov/Inscritos %)	
Taxa de Aprovação (Inscritos 1ª Vez/Total Inscritos %)	
Média de Alunos por Turma	
Alunos/Docente ETI	1,45
Indicador de Adaptação da Oferta à Procura (Nº candidatos/Nº Vagas)	5,55
Engenharia Electrotécnica	
Total Alunos	802
Ingressos no Ano	203
Diplomados no Ano	119
Duração Média	
Taxa de Reprovação (Reprov/Inscritos %)	
Taxa de Aprovação (Inscritos 1ª Vez/Total Inscritos %)	
Média de Alunos por Turma	



Alunos/Docente ETI	1,80
Indicador de Adaptação da Oferta à Procura (Nº candidatos/Nº Vagas)	2,43
Engenharia Informática e de Computadores	
Total Alunos	744
Ingressos no Ano	202
Diplomados no Ano	24
Duração Média	
Taxa de Reprovação (Reprov/Inscritos %)	
Taxa de Aprovação (Inscritos 1ª Vez/Total Inscritos %)	
Média de Alunos por Turma	
Alunos/Docente ETI	1,67
Indicador de Adaptação da Oferta à Procura (Nº candidatos/Nº Vagas)	7,23
Engenharia Mecânica	
Total Alunos	998
Ingressos no Ano	262
Diplomados no Ano	150
Duração Média	
Taxa de Reprovação (Reprov/Inscritos %)	
Taxa de Aprovação (Inscritos 1ª Vez/Total Inscritos %)	
Média de Alunos por Turma	
Alunos/Docente ETI	2,24
Indicador de Adaptação da Oferta à Procura (Nº candidatos/Nº Vagas)	4,99
Engenharia Química e Biológica	
Total Alunos	415
Ingressos no Ano	107
Diplomados no Ano	69
Duração Média	
Taxa de Reprovação (Reprov/Inscritos %)	
Taxa de Aprovação (Inscritos 1ª Vez/Total Inscritos %)	
Média de Alunos por Turma	
Alunos/Docente ETI	0,93
Indicador de Adaptação da Oferta à Procura (Nº candidatos/Nº Vagas)	1,86
Engenharia de Redes de Comunicação e Multimédia	
Total Alunos	95
Ingressos no Ano	60
Diplomados no Ano	
Duração Média	
Taxa de Reprovação (Reprov/Inscritos %)	
Taxa de Aprovação (Inscritos 1ª Vez/Total Inscritos %)	
Média de Alunos por Turma	
Alunos/Docente ETI	0,21
Indicador de Adaptação da Oferta à Procura (Nº candidatos/Nº Vagas)	5,07

INDICADORES A APRESENTAR	
	NÚMERO TOTAL DE ALUNOS
LICENCIATURA - 1º CICLO L+B	
Instituto Superior de Engenharia de Lisboa	
Engenharia Civil	
Total Alunos	



Ingressos no Ano	
Diplomados no Ano	109
Duração Média	
Taxa de Reprovação (Reprov/Inscritos %)	
Taxa de Aprovação (Inscritos 1ª Vez/Total Inscritos %)	
Média de Alunos por Turma	
Alunos/Docente ETI	
Indicador de Adaptação da Oferta à Procura (Nº candidatos/Nº Vagas)	
Engenharia Electrónica Telecomunicações e Computadores	
Total Alunos	
Ingressos no Ano	
Diplomados no Ano	5
Duração Média	
Taxa de Reprovação (Reprov/Inscritos %)	
Taxa de Aprovação (Inscritos 1ª Vez/Total Inscritos %)	
Média de Alunos por Turma	
Alunos/Docente ETI	
Indicador de Adaptação da Oferta à Procura (Nº candidatos/Nº Vagas)	
Engenharia Electrotécnica	
Total Alunos	
Ingressos no Ano	
Diplomados no Ano	45
Duração Média	
Taxa de Reprovação (Reprov/Inscritos %)	
Taxa de Aprovação (Inscritos 1ª Vez/Total Inscritos %)	
Média de Alunos por Turma	
Alunos/Docente ETI	
Indicador de Adaptação da Oferta à Procura (Nº candidatos/Nº Vagas)	
Engenharia Informática e de Computadores	
Total Alunos	
Ingressos no Ano	
Diplomados no Ano	3
Duração Média	
Taxa de Reprovação (Reprov/Inscritos %)	
Taxa de Aprovação (Inscritos 1ª Vez/Total Inscritos %)	
Média de Alunos por Turma	
Alunos/Docente ETI	
Indicador de Adaptação da Oferta à Procura (Nº candidatos/Nº Vagas)	
Engenharia Mecânica	
Total Alunos	
Ingressos no Ano	
Diplomados no Ano	1
Duração Média	
Taxa de Reprovação (Reprov/Inscritos %)	
Taxa de Aprovação (Inscritos 1ª Vez/Total Inscritos %)	
Média de Alunos por Turma	
Alunos/Docente ETI	
Indicador de Adaptação da Oferta à Procura (Nº candidatos/Nº Vagas)	
Engenharia Química e Biológica	
Total Alunos	



Ingressos no Ano	
Diplomados no Ano	2
Duração Média	
Taxa de Reprovação (Reprov/Inscritos %)	
Taxa de Aprovação (Inscritos 1ª Vez/Total Inscritos %)	
Média de Alunos por Turma	
Alunos/Docente ETI	
Indicador de Adaptação da Oferta à Procura (Nº candidatos/Nº Vagas)	

LICENCIATURA - 2º CICLO L+B	
Instituto Superior de Engenharia de Lisboa	381
Engenharia Civil	
Total Alunos	206
Ingressos no Ano	
Diplomados no Ano	110
Duração Média	
Taxa de Reprovação (Reprov/Inscritos %)	
Taxa de Aprovação (Inscritos 1ª Vez/Total Inscritos %)	
Média de Alunos por Turma	
Alunos/Docente ETI	0,46
Indicador de Adaptação da Oferta à Procura (Nº candidatos/Nº Vagas)	
Engenharia Electrónica Telecomunicações e Computadores	
Total Alunos	20
Ingressos no Ano	
Diplomados no Ano	37
Duração Média	
Taxa de Reprovação (Reprov/Inscritos %)	
Taxa de Aprovação (Inscritos 1ª Vez/Total Inscritos %)	
Média de Alunos por Turma	
Alunos/Docente ETI	0,04
Indicador de Adaptação da Oferta à Procura (Nº candidatos/Nº Vagas)	
Engenharia Electrotécnica	
Total Alunos	56
Ingressos no Ano	
Diplomados no Ano	55
Duração Média	
Taxa de Reprovação (Reprov/Inscritos %)	
Taxa de Aprovação (Inscritos 1ª Vez/Total Inscritos %)	
Média de Alunos por Turma	
Alunos/Docente ETI	0,13
Indicador de Adaptação da Oferta à Procura (Nº candidatos/Nº Vagas)	
Engenharia Informática e de Computadores	
Total Alunos	15
Ingressos no Ano	
Diplomados no Ano	17
Duração Média	
Taxa de Reprovação (Reprov/Inscritos %)	
Taxa de Aprovação (Inscritos 1ª Vez/Total Inscritos %)	
Média de Alunos por Turma	



Alunos/Docente ETI	0,03
Indicador de Adaptação da Oferta à Procura (Nº candidatos/Nº Vagas)	
Engenharia Mecânica	
Total Alunos	56
Ingressos no Ano	
Diplomados no Ano	46
Duração Média	
Taxa de Reprovação (Reprov/Inscritos %)	
Taxa de Aprovação (Inscritos 1ª Vez/Total Inscritos %)	
Média de Alunos por Turma	
Alunos/Docente ETI	0,13
Indicador de Adaptação da Oferta à Procura (Nº candidatos/Nº Vagas)	
Engenharia Química e Biológica	
Total Alunos	28
Ingressos no Ano	
Diplomados no Ano	102
Duração Média	
Taxa de Reprovação (Reprov/Inscritos %)	
Taxa de Aprovação (Inscritos 1ª Vez/Total Inscritos %)	
Média de Alunos por Turma	
Alunos/Docente ETI	0,06
Indicador de Adaptação da Oferta à Procura (Nº candidatos/Nº Vagas)	
Engenharia de Redes de Comunicação e Multimédia	
Total Alunos	95
Ingressos no Ano	60
Diplomados no Ano	
Duração Média	
Taxa de Reprovação (Reprov/Inscritos %)	
Taxa de Aprovação (Inscritos 1ª Vez/Total Inscritos %)	
Média de Alunos por Turma	
Alunos/Docente ETI	0,21
Indicador de Adaptação da Oferta à Procura (Nº candidatos/Nº Vagas)	5,07

INDICADORES A APRESENTAR	
	NÚMERO TOTAL DE ALUNOS
MESTRADO - 2º CICLO	
Instituto Superior de Engenharia de Lisboa	842
Engenharia Civil	
Total Alunos	235
Ingressos no Ano	
Diplomados no Ano	
Duração Média	
Taxa de Reprovação (Reprov/Inscritos %)	
Taxa de Aprovação (Inscritos 1ª Vez/Total Inscritos %)	
Média de Alunos por Turma	
Alunos/Docente ETI	0,53
Indicador de Adaptação da Oferta à Procura (Nº candidatos/Nº Vagas)	3,23



Engenharia Electrónica e Telecomunicações	
Total Alunos	103
Ingressos no Ano	
Diplomados no Ano	
Duração Média	
Taxa de Reprovação (Reprov/Inscritos %)	
Taxa de Aprovação (Inscritos 1ª Vez/Total Inscritos %)	
Média de Alunos por Turma	
Alunos/Docente ETI	0,23
Indicador de Adaptação da Oferta à Procura (Nº candidatos/Nº Vagas)	4,48
Engenharia Electrotécnica	
Total Alunos	107
Ingressos no Ano	
Diplomados no Ano	
Duração Média	
Taxa de Reprovação (Reprov/Inscritos %)	
Taxa de Aprovação (Inscritos 1ª Vez/Total Inscritos %)	
Média de Alunos por Turma	
Alunos/Docente ETI	0,24
Indicador de Adaptação da Oferta à Procura (Nº candidatos/Nº Vagas)	3,70
Engenharia Informática e de Computadores	
Total Alunos	93
Ingressos no Ano	
Diplomados no Ano	
Duração Média	
Taxa de Reprovação (Reprov/Inscritos %)	
Taxa de Aprovação (Inscritos 1ª Vez/Total Inscritos %)	
Média de Alunos por Turma	
Alunos/Docente ETI	0,21
Indicador de Adaptação da Oferta à Procura (Nº candidatos/Nº Vagas)	1,59
Engenharia Mecânica	
Total Alunos	214
Ingressos no Ano	
Diplomados no Ano	
Duração Média	
Taxa de Reprovação (Reprov/Inscritos %)	
Taxa de Aprovação (Inscritos 1ª Vez/Total Inscritos %)	
Média de Alunos por Turma	
Alunos/Docente ETI	0,48
Indicador de Adaptação da Oferta à Procura (Nº candidatos/Nº Vagas)	2,81
Engenharia Química	
Total Alunos	90
Ingressos no Ano	
Diplomados no Ano	
Duração Média	
Taxa de Reprovação (Reprov/Inscritos %)	
Taxa de Aprovação (Inscritos 1ª Vez/Total Inscritos %)	
Média de Alunos por Turma	
Alunos/Docente ETI	0,20
Indicador de Adaptação da Oferta à Procura (Nº candidatos/Nº Vagas)	2,12



INDICADORES A APRESENTAR	
	NÚMERO TOTAL DE ALUNOS
LICENCIATURA - 1º CICLO L+B	
Escola Superior de Tecnologia da Saúde de Lisboa	1369
Análises Clínicas	
Total Alunos	113
Ingressos no Ano	38
Diplomados no Ano	37
Duração Média	
Taxa de Reprovação (Reprov/Inscritos %)	
Taxa de Aprovação (Inscritos 1ª Vez/Total Inscritos %)	
Média de Alunos por Turma	
Alunos/Docente ETI	0,89
Indicador de Adaptação da Oferta à Procura (Nº candidatos/Nº Vagas)	11,00
Anatomia Patológica	
Total Alunos	102
Ingressos no Ano	42
Diplomados no Ano	28
Duração Média	
Taxa de Reprovação (Reprov/Inscritos %)	
Taxa de Aprovação (Inscritos 1ª Vez/Total Inscritos %)	
Média de Alunos por Turma	
Alunos/Docente ETI	0,80
Indicador de Adaptação da Oferta à Procura (Nº candidatos/Nº Vagas)	10,54
Cardiopneumologia	
Total Alunos	119
Ingressos no Ano	40
Diplomados no Ano	35
Duração Média	
Taxa de Reprovação (Reprov/Inscritos %)	
Taxa de Aprovação (Inscritos 1ª Vez/Total Inscritos %)	
Média de Alunos por Turma	
Alunos/Docente ETI	0,94
Indicador de Adaptação da Oferta à Procura (Nº candidatos/Nº Vagas)	10,97
Dietética	
Total Alunos	128
Ingressos no Ano	41
Diplomados no Ano	30
Duração Média	
Taxa de Reprovação (Reprov/Inscritos %)	
Taxa de Aprovação (Inscritos 1ª Vez/Total Inscritos %)	
Média de Alunos por Turma	
Alunos/Docente ETI	1,01
Indicador de Adaptação da Oferta à Procura (Nº candidatos/Nº Vagas)	11,57
Farmácia	
Total Alunos	115
Ingressos no Ano	41
Diplomados no Ano	30



Duração Média	
Taxa de Reprovação (Reprov/Inscritos %)	
Taxa de Aprovação (Inscritos 1ª Vez/Total Inscritos %)	
Média de Alunos por Turma	
Alunos/Docente ETI	0,90
Indicador de Adaptação da Oferta à Procura (Nº candidatos/Nº Vagas)	11,49
Fisioterapia	
Total Alunos	148
Ingressos no Ano	45
Diplomados no Ano	27
Duração Média	
Taxa de Reprovação (Reprov/Inscritos %)	
Taxa de Aprovação (Inscritos 1ª Vez/Total Inscritos %)	
Média de Alunos por Turma	
Alunos/Docente ETI	1,16
Indicador de Adaptação da Oferta à Procura (Nº candidatos/Nº Vagas)	15,17
Medicina Nuclear	
Total Alunos	87
Ingressos no Ano	37
Diplomados no Ano	12
Duração Média	
Taxa de Reprovação (Reprov/Inscritos %)	
Taxa de Aprovação (Inscritos 1ª Vez/Total Inscritos %)	
Média de Alunos por Turma	
Alunos/Docente ETI	0,68
Indicador de Adaptação da Oferta à Procura (Nº candidatos/Nº Vagas)	7,17
Ortóptica	
Total Alunos	116
Ingressos no Ano	37
Diplomados no Ano	27
Duração Média	
Taxa de Reprovação (Reprov/Inscritos %)	
Taxa de Aprovação (Inscritos 1ª Vez/Total Inscritos %)	
Média de Alunos por Turma	
Alunos/Docente ETI	0,91
Indicador de Adaptação da Oferta à Procura (Nº candidatos/Nº Vagas)	8,91
Radiologia	
Total Alunos	128
Ingressos no Ano	42
Diplomados no Ano	32
Duração Média	
Taxa de Reprovação (Reprov/Inscritos %)	
Taxa de Aprovação (Inscritos 1ª Vez/Total Inscritos %)	
Média de Alunos por Turma	
Alunos/Docente ETI	1,01
Indicador de Adaptação da Oferta à Procura (Nº candidatos/Nº Vagas)	13,46
Radioterapia	
Total Alunos	92
Ingressos no Ano	38
Diplomados no Ano	18



Duração Média	
Taxa de Reprovação (Reprov/Inscritos %)	
Taxa de Aprovação (Inscritos 1ª Vez/Total Inscritos %)	
Média de Alunos por Turma	
Alunos/Docente ETI	0,72
Indicador de Adaptação da Oferta à Procura (Nº candidatos/Nº Vagas)	10,57
Saúde Ambiental	
Total Alunos	114
Ingressos no Ano	35
Diplomados no Ano	21
Duração Média	
Taxa de Reprovação (Reprov/Inscritos %)	
Taxa de Aprovação (Inscritos 1ª Vez/Total Inscritos %)	
Média de Alunos por Turma	
Alunos/Docente ETI	0,90
Indicador de Adaptação da Oferta à Procura (Nº candidatos/Nº Vagas)	6,14
Ortoprotesia	
Total Alunos	107
Ingressos no Ano	39
Diplomados no Ano	19
Duração Média	
Taxa de Reprovação (Reprov/Inscritos %)	
Taxa de Aprovação (Inscritos 1ª Vez/Total Inscritos %)	
Média de Alunos por Turma	
Alunos/Docente ETI	0,84
Indicador de Adaptação da Oferta à Procura (Nº candidatos/Nº Vagas)	7,89
LICENCIATURA - 2º CICLO L+B	
Escola Superior de Tecnologia da Saúde de Lisboa	451
Análises Clínicas	
Total Alunos	70
Ingressos no Ano	49
Diplomados no Ano	50
Duração Média	
Taxa de Reprovação (Reprov/Inscritos %)	
Taxa de Aprovação (Inscritos 1ª Vez/Total Inscritos %)	
Média de Alunos por Turma	
Alunos/Docente ETI	0,55
Indicador de Adaptação da Oferta à Procura (Nº candidatos/Nº Vagas)	
Anatomia Patológica	
Total Alunos	36
Ingressos no Ano	31
Diplomados no Ano	34
Duração Média	
Taxa de Reprovação (Reprov/Inscritos %)	
Taxa de Aprovação (Inscritos 1ª Vez/Total Inscritos %)	
Média de Alunos por Turma	
Alunos/Docente ETI	0,28
Indicador de Adaptação da Oferta à Procura (Nº candidatos/Nº Vagas)	
Cardiopneumologia	



Total Alunos	41
Ingressos no Ano	34
Diplomados no Ano	32
Duração Média	
Taxa de Reprovação (Reprov/Inscritos %)	
Taxa de Aprovação (Inscritos 1ª Vez/Total Inscritos %)	
Média de Alunos por Turma	
Alunos/Docente ETI	0,32
Indicador de Adaptação da Oferta à Procura (Nº candidatos/Nº Vagas)	
Dietética	
Total Alunos	40
Ingressos no Ano	32
Diplomados no Ano	29
Duração Média	
Taxa de Reprovação (Reprov/Inscritos %)	
Taxa de Aprovação (Inscritos 1ª Vez/Total Inscritos %)	
Média de Alunos por Turma	
Alunos/Docente ETI	0,31
Indicador de Adaptação da Oferta à Procura (Nº candidatos/Nº Vagas)	
Farmácia	
Total Alunos	37
Ingressos no Ano	31
Diplomados no Ano	24
Duração Média	
Taxa de Reprovação (Reprov/Inscritos %)	
Taxa de Aprovação (Inscritos 1ª Vez/Total Inscritos %)	
Média de Alunos por Turma	
Alunos/Docente ETI	0,29
Indicador de Adaptação da Oferta à Procura (Nº candidatos/Nº Vagas)	
Fisioterapia	
Total Alunos	37
Ingressos no Ano	31
Diplomados no Ano	42
Duração Média	
Taxa de Reprovação (Reprov/Inscritos %)	
Taxa de Aprovação (Inscritos 1ª Vez/Total Inscritos %)	
Média de Alunos por Turma	
Alunos/Docente ETI	0,29
Indicador de Adaptação da Oferta à Procura (Nº candidatos/Nº Vagas)	
Medicina Nuclear	
Total Alunos	13
Ingressos no Ano	12
Diplomados no Ano	7
Duração Média	
Taxa de Reprovação (Reprov/Inscritos %)	
Taxa de Aprovação (Inscritos 1ª Vez/Total Inscritos %)	
Média de Alunos por Turma	
Alunos/Docente ETI	0,10
Indicador de Adaptação da Oferta à Procura (Nº candidatos/Nº Vagas)	
Ortótica	



Total Alunos	29
Ingressos no Ano	27
Diplomados no Ano	21
Duração Média	
Taxa de Reprovação (Reprov/Inscritos %)	
Taxa de Aprovação (Inscritos 1ª Vez/Total Inscritos %)	
Média de Alunos por Turma	
Alunos/Docente ETI	0,23
Indicador de Adaptação da Oferta à Procura (Nº candidatos/Nº Vagas)	
Radiologia	
Total Alunos	81
Ingressos no Ano	57
Diplomados no Ano	48
Duração Média	
Taxa de Reprovação (Reprov/Inscritos %)	
Taxa de Aprovação (Inscritos 1ª Vez/Total Inscritos %)	
Média de Alunos por Turma	
Alunos/Docente ETI	0,64
Indicador de Adaptação da Oferta à Procura (Nº candidatos/Nº Vagas)	
Radioterapia	
Total Alunos	20
Ingressos no Ano	18
Diplomados no Ano	24
Duração Média	
Taxa de Reprovação (Reprov/Inscritos %)	
Taxa de Aprovação (Inscritos 1ª Vez/Total Inscritos %)	
Média de Alunos por Turma	
Alunos/Docente ETI	0,16
Indicador de Adaptação da Oferta à Procura (Nº candidatos/Nº Vagas)	
Saúde Ambiental	
Total Alunos	28
Ingressos no Ano	23
Diplomados no Ano	25
Duração Média	
Taxa de Reprovação (Reprov/Inscritos %)	
Taxa de Aprovação (Inscritos 1ª Vez/Total Inscritos %)	
Média de Alunos por Turma	
Alunos/Docente ETI	0,22
Indicador de Adaptação da Oferta à Procura (Nº candidatos/Nº Vagas)	
Ortoprotesia	
Total Alunos	19
Ingressos no Ano	18
Diplomados no Ano	5
Duração Média	
Taxa de Reprovação (Reprov/Inscritos %)	
Taxa de Aprovação (Inscritos 1ª Vez/Total Inscritos %)	
Média de Alunos por Turma	
Alunos/Docente ETI	0,15
Indicador de Adaptação da Oferta à Procura (Nº candidatos/Nº Vagas)	



PESSOAL DOCENTE

INDICADORES A APRESENTAR	31-12-2007
RÁCIO PADRÃO PESSOAL DOCENTE	
TOTAL DE EFECTIVOS	1.242
DOUTORES	178
MESTRES	411
LICENCIADOS	559
BACHARÉIS	43
OUTROS	51
EFFECTIVOS POR CATEGORIA	
CARREIRA	
Professor Coordenador	111
Professor Adjunto	245
Assistente 2º Triénio	5
Assistente 1º Triénio	3
Assistente	2
CONVIDADOS / EQUIPARADOS / REQUISITADOS	
Eq. Professor Coordenador	13
Eq. Professor Adjunto	421
Eq. Assistente 2º Triénio	239
Eq. Assistente 1º Triénio	117
Encarregado de Trabalhos	67
Requisitados	19
TOTAL DE ETI	961,3
DOUTORES	156,1
MESTRES	368,0
LICENCIADOS	384,0
BACHARÉIS	18,3
OUTROS	34,9
ETI POR CATEGORIA	
CARREIRA	
Professor Coordenador	105,0
Professor Adjunto	238,0
Assistente 2º Triénio	5,0
Assistente 1º Triénio	5,0
Assistente	2,0
CONVIDADOS / EQUIPARADOS / REQUISITADOS	
Eq. Professor Coordenador	5,2
Eq. Professor Adjunto	321,5
Eq. Assistente 2º Triénio	189,6
Eq. Assistente 1º Triénio	69,7
Encarregado de Trabalhos	20,0
Requisitados	19,0
ESTRUTURA DO PESSOAL DOCENTE ETI	
Professor Coordenador / TOTAL ETI	0,12
Eq. Professor Coordenador / TOTAL ETI	0,01
Professor Adjunto / TOTAL ETI	0,25
Eq. Professor Adjunto / TOTAL ETI	0,44
Assistente 2º Triénio / TOTAL ETI	0,01
Eq. Assistente 2º Triénio / TOTAL ETI	0,25
Assistente 1º Triénio / TOTAL ETI	0,00
Eq. Assistente 1º Triénio / TOTAL ETI	0,12
Encarregado de Trabalhos / TOTAL ETI	0,07
Requisitados / TOTAL ETI	0,02
DOCENTES EM DEDICAÇÃO EXCLUSIVA / TOTAL DE EFECTIVOS DOCENTES (%)	52,90%
DOCENTES EM TEMPO INTEGRAL / PARCIAL SEM DEDICAÇÃO EXCLUSIVA / TOTAL DE EFECTIVOS DOCENTES (%)	47,10%



PESSOAL NÃO DOCENTE (31/12/2007)

CARREIRA / CATEGORIA	Nº DE EFECTIVOS
DIRIGENTE /SECRETÁRIA	9
DIRECTOR DE SERVIÇOS	1
CHEFE DE DIVISÃO	6
TÉCNICA SUPERIOR	
ASSESSOR PRINCIPAL	1
ASSESSOR	2
TÉCNICO SUPERIOR PRINCIPAL	8
TÉCNICO SUPERIOR DE 1ª CLASSE	13
TÉCNICO SUPERIOR DE 2ª CLASSE	10
TÉCNICO SUPERIOR ESTAGIÁRIO	16
TÉCNICA	
TÉCNICO ESPECIALISTA PRINCIPAL	2
TÉCNICO PRINCIPAL	2
TÉCNICO DE 1ª CLASSE	10
TÉCNICO DE 2ª CLASSE	3
INFORMÁTICA	
ESPECIALISTA INFORMÁTICA G2 N2	1
ESPECIALISTA INFORMÁTICA G2 N1	1
ESPECIALISTA INFORMÁTICA G1 N2	2
ESPECIALISTA INFORMÁTICA G1 N1	0
TÉCNICO DE INFORMÁTICA G1 N1	0
TÉCNICO DE INFORMÁTICA G2 N1	15
TÉCNICO PROFISSIONAL	
TÉCNICO PROFISSIONAL ESPECIALISTA PRINCIPAL	9
TÉCNICO PROFISSIONAL ESPECIALISTA	9
TÉCNICO PROFISSIONAL PRINCIPAL	3
TÉCNICO PROFISSIONAL 1ª CLASSE	9
TÉCNICO PROFISSIONAL 2ª CLASSE	32
ADMINISTRATIVO / CHEFIA	
CHEFE DE REPARTIÇÃO	5
CHEFE DE SECÇÃO	11
ADMINISTRATIVO	
TESOUREIRO	1
ASSISTENTE ADMINISTRATIVO ESPECIALISTA	34
ASSISTENTE ADMINISTRATIVO PRINCIPAL	36
ASSISTENTE ADMINISTRATIVO	57
PESSOAL OPERÁRIO	
DES. ENC. PESS. OPERARIO	1
OPERARIO PRINCIPAL ALTAMENTE QUALIFICADO	4
OPERARIO ALTAMENTE QUALIFICADO	2
OPERARIO PRINCIPAL QUALIFICADO	3
OPERARIO QUALIFICADO	7
PESSOAL AUXILIAR	
ENC. PESSOAL AUXILIAR	1
AUXILIAR ADMINISTRATIVO	55
TELEFONISTA	7
MOTORISTA	2
AUXILIAR DE ACÇÃO EDUCATIVA	6
CIT	28
AVENÇAS	7
TOTAL	431





QUADRO C1A2.1 - PROJECTOS DE INVESTIGAÇÃO/PRODUÇÃO

ÁREA CIENTÍFICA	DESIGNAÇÃO PROJECTO	PRAZO DE EXECUÇÃO	OBSERVAÇÕES
ESCS			
Comunicação	Observatório da Publicidade	2002-2008	Projectos em colaboração com outras instituições
Comunicação	Análise comparativa deo telejornais da RTP1, RTP2, SIC e TVI (com base numa amostra para 2003).	2003-2007	
Comunicação	O Product Placement nas Novelas de Ficção Nacional/ERCS	2006-2007	
Comunicação e Linguagens	Transliteracias na Leitura Online	2006 - 2010	Projectos de Mestrado e Doutoramento
Marketing	O nível de preponderância das variáveis intrínsecas e extrínsecas na avaliação da qualidade dos produtos alimentares biológicos: óptica do consumidor no intervalo [18 – 29]	2006 - 2010	
Economia / Marketing	Análise dos Efeitos de Rede na Difusão de Sistemas de Informação: O caso do <i>Open Source</i>	2005 - 2009	
Comunicação	Lugares da fotografia: o espaço fotográfico e o pensamento contemporâneo do espaço tecnológico	2004 - 2008	
Antropologia	Que liderança política nas organizações? : As relações de confiança, o empenhamento e o cinismo dos colaboradores	2006 - 2010	
Jornalismo	Domesticações: Media, Tecnologias e Quotidiano	2006 - 2009	
Economia da Informação e da Comunicação	Economia de la Comunicacion: el Audiovisual y sus Transformaciones y Tendências	2003 - 2008	
Sociologia	As dimensões e as encruzilhadas da comunicação. Do conceito ás realidades mediáticas da segunda metade do sec. XX	2004 - 2009	
Sociologia da Comunicação	Comunicação Eficaz ou Eficácia Tecnológica? O papel das TIC na Comunicação Organizacional das empresas inovadoras	2004 - 2007	
Ciências da Comunicação	As organizações Culturais e o Espaço Público – a experiência da Rede Nacional de Teatros e Cine-Teatros	2005 - 2010	
Probabilidades e Estatística	Uma aproximação bayesiana para projecções da epidemia da SIDA pelo método de back-calculation.	2000-2007	
Economia	Agentes Heterogéneos, Mercados Financeiros e Política Monetária Ótima	2004-2007	



ÁREA CIENTÍFICA	DESIGNAÇÃO PROJECTO	PRAZO DE EXECUÇÃO	OBSERVAÇÕES
Comunicação	O Jornalismo em Portugal	2006-2008	Projectos por iniciativa dos Docentes
Comunicação	Comunicação e nova imagem da ESCS	2006-2007	
Comunicação e Linguagens	Dicionário de termos militares do Exército (DICMIL)	2006-2008	
Comunicação Organizacional	Arquipélago filosófico	2005-2008	
Sociologia	Dinâmicas sociais e económicas da área da intervenção do programa de acção territorial para a coroa norte de Lisboa	2006-2007	
Comunicação	A questão energética nos Telejornais	2006-2007	
História Institucional e Política	Os encontros Franco-Salazar. Política Externa e relações peninsulares durante as ditaduras (1942 – 1963)	2005 - 2007	
Comunicação Organizacional	Mobilidades transnacionais e construção de espaços domésticos: ligando Moçambique, Portugal do Brasil.	2005 - 2007	
Comunicação Organizacional	A sociedade de informação como potenciadora das actividades das ONG's.	2005 - 2007	
Marketing	Usabilidade: impacto no e-commerce	2002-2008	
Comunicação Organizacional	Cultural values as condition for innovation attitudes	2006-2010	
Sociologia da Comunicação	Análise prospectiva em políticas C&T	2006-2008	
ESD Informática	Página da WEB	Jan. a Dez.	
ESTC	Exercícios, Conferências, concertos e workshps		
	A Farsa de Inês Pereira	2007	
	A Fera Amansada	2007	
	Tragicomédia de Dom Duardos	2007	



ÁREA CIENTÍFICA	DESIGNAÇÃO PROJECTO	PRAZO DE EXECUÇÃO	OBSERVAÇÕES
	Aula Aberta	2007	
	Antígona	2007	
	Sete Contra Tebas	2007	
	O Estranho Caso do Labirinto de Creta	2007	
	Variações Édipo	2007	
	Dia Mundial do Teatro	2007	
	Ciclo de Comunicações		
	Ética e Criação	2007	
	Dos defeitos da Arte	2007	
	A tragédia do e no Teatro Português	2007	
	Teoria e/ou Criação - Dois polos de um mundo	2007	
	A Questão do Gosto	2007	
	Classe de Canto - La finta Giardiniera	2007	
	Polaroid Ibsen	2007	
	Em Portugues de Cabo Verde	2007	
	Perpendicularidades da Barca	2007	
	O Principe Constante	2007	
	Las Metamorfosis	2007	
	8 Mulheres e 1 Homem-Aranha	2007	
	Salomé	2007	
	A Dama do Mar	2007	
	O Grande Teatro do Mundo	2007	
	Esquissos	2007	
	O Fim	2007	
	Barca de Veneza para Pádua	2007	



ÁREA CIENTÍFICA	DESIGNAÇÃO PROJECTO	PRAZO DE EXECUÇÃO	OBSERVAÇÕES
	Abertura do Ano Lectivo 2007/2008	2007	
	9ºB Arranha os Céus	2007	
	Revolunão	2007	
	1º Ano, 1º Semestre: 3 Filmes (Preso pela Trela; Wheel Chair King; Por uma mão cheia)	2007	
	1º Ano, 2º Semestre: 3 Filmes (Incomunicável; Ama-me assim; A Idade da Inocência)	2007	
	2º Ano, 1º Semestre: 5 Filmes (Tunning; Toc; Ovnis; Madame; Histórias de Aconchego)	2007	
	2º Ano, 2º Semestre: 2 Filmes (Above; O beijo depois do adeus)	2007	
	3º Ano, 2º Semestre: 2 Filmes (Suburbios; A Tigela)	2007	
	LNEC - produção e realização de dois documentários	2007	
ESTeSL	Interação entre factores alimentares e polimorfismos genéticos no aparecimento do cancro do cólon e recto: o papel dos genes na via metabólica do ácido fólico e do gene APC.	2005-2007	Projecto em colaboração com a Fundação Calouste Gulbenkian
	Interação de ácidos gordos e polimorfismos genéticos da Doença de Crohn.	2005-2007	Projecto em colaboração com a Sociedade Portuguesa de Gastroenterologia
	Contribuição para o estudo genético da Diabetes tipo MODY na população portuguesa.	2004-2008	Projecto em colaboração com Pedro Eurico Lisboa SPD/Bayer
	Adiponectinmia , risco cardiovascular e aterogénese em mulheres obesas.	2005-2007	Projecto em colaboração com a SPEDM/ABBOTT
	Determinismo genético na obesidade e na resposta aos programas de redução ponderal.	2006-2008	Projecto em colaboração com a SPEDM/ABBOTT
	Exposição profissional ao Formoladaído - contributo para a caracterização da exposição e consequentes efeitos na saúde em trabalhadores de Serviços Hospitalares de Anatomia Patológica.	2007-2008	Projecto em colaboração com o Instituto para a Segurança, Higiene e Saúde no Trabalho
	LAXOR - large area X-ray detectors with optical readout.	2005-2008	Em colaboração com a FCT - MCES
	Problem-based learning in higher education.	2006-2009	Em colaboração com a FCT - MCES



ÁREA CIENTÍFICA	DESIGNAÇÃO PROJECTO	PRAZO DE EXECUÇÃO	OBSERVAÇÕES
ISEL			
Eng ^a Electrónica Telecomunicações e Computadores	Detector digital de raios X para radiografia digital - DRX2D.	2006-2008	Projecto nº5820/2004
Eng ^a Electrónica Telecomunicações e Computadores	Simulador de arquitectura paralela para análise de dispositivos de película fina.	2006-2008	Projecto nº5822/2004
Eng ^a Electrónica Telecomunicações e Computadores	Sensores de detecção de radiação.	2006-2008	Projecto nº5826/2004
Eng ^a Química	Desenvolvimento de um Biosensor da Multinanálise.	2006-2008	Projecto nº5827/2004
Eng ^a Electrónica Telecomunicações e Computadores	Processamento de sinal e imagem em observação remota.	2006-2008	Projecto nº5828/2004
Eng ^a Electrotécnica e Automação	Geração de energia eléctrica através do aproveitamento da energia das ondas - GENE0.	2006-2008	Projecto nº5831/2004
Eng ^a Electrotécnica e Automação	STPC - Sistema de tracção com pilha combustível.	2006-2008	Projecto nº5832/2004
Eng ^a Electrotécnica e Automação	PSI - Plataforma de Stewart para investigação.	2006-2008	Projecto nº5834/2004
Eng ^a Electrónica Telecomunicações e Computadores	Análise de imagem: aplicações em multimédia e vigilância.	2006-2008	Projecto nº5841/2004
Eng ^a Electrónica Telecomunicações e Computadores	Sensores de cor e de imagem com endereçamento e leitura óptica.	2006-2008	Projecto nº5847/2004



QUADRO C1A2.2 - PROJECTOS DE INVESTIGAÇÃO/PRODUÇÃO - RECURSOS HUMANOS

DESIGNAÇÃO DO PROJECTO	Nº HORAS DE PESSOAL DOCENTE	Nº HORAS DE BOLSEIRO	Nº HORAS PESSOAL NÃO DOCENTE	Nº HORAS DE PESSOAL DISCENTE	
ESCS Observatório da Publicidade Análise comparativa deo telejornais da RTP1, RTP2, SIC e TVI (com base numa amostra para 2003). O Product Placement nas Novelas de Ficção Nacional/ERCS	600 100 100			1000	Projectos em colaboração com outras instituições
Comunicação e nova imagem da ESCS Dicionário de termos militares do Exército (DICMIL) Arquipélago filosófico Dinâmicas sociais e económicas da área da intervenção do programa de acção territorial para a coroa norte de Lisboa A questão energética nos Telejornais Os encontros Franco-Salazar. Política Externa e relações peninsulares durante as ditaduras (1942 – 1963) Mobilidades transnacionais e construção de espaços domésticos: ligando Moçambique, Portugal do Brasil. A sociedade de informação como potenciadora das actividades das ONG's. Usabilidade: impacto no e-commerce Cultural values as condition for innovation attitudes Análise prospectiva em políticas C&T					Projectos por iniciativa dos Docentes
Transliteracias na Leitura Online O nível de preponderância das variáveis intrínsecas e extrínsecas na avaliação da qualidade dos produtos alimentares biológicos: óptica do consumidor no intervalo [18 – 29] Análise dos Efeitos de Rede na Difusão de Sistemas de Informação: O caso do <i>Open Source</i> Lugares da fotografia: o espaço fotográfico e o pensamento contemporâneo do espaço tecnológico Que liderança política nas organizações? : As relações de confiança, o empenhamento e o cinismo dos colaboradores Domesticacões: Media, Tecnologias e Quotidiano Economia de la Comunicación: el Audiovisual y sus Transformaciones y Tendências As dimensões e as encruzilhadas da comunicação. Do conceito ás realidades mediáticas da segunda metade do sec. XX Comunicação Eficaz ou Eficácia Tecnológica? O papel das TIC na Comunicação Organizacional das empresas inovadoras As organizações Culturais e o Espaço Público – a experiência da Rede Nacional de Teatros e Cine-Teatros	360 360 360 360 360 360 360 360 360 360				Projectos de Mestrado e Doutoramento



Uma aproximação bayesiana para projecções da epidemia da SIDA pelo método de back-calculation.	360				
Agentes Heterogéneos, Mercados Financeiros e Política Monetária Óptima	360				
O Jornalismo em Portugal	360				
ESD					
Página da WEB			1200		
ESTC					
Exercícios, Conferências, concertos e workshps					
A Farsa de Inês Pereira					
A Fera Amansada					
Tragicomédia de Dom Duardos					
Conto de Inverno					
Aula Aberta					
Antígona					
Sete Contra Tebas					
O Estranho Caso do Labirinto de Creta					
Variações Édipo					
Dia Mundial do Teatro					
Ética e Criação					
Dos defeitos da Arte					
A tragédia do e no Teatro Português					
Teoria e/ou Criação - Dois polos de um mundo					
A Questão do Gosto					
Classe de Canto - La finta Giardiniera					
Polaroid Ibsen					
Em Portugues de Cabo Verde					
Perpendicularidades da Barca					
O Príncipe Constante					
Las Metamorfosis					
8 Mulheres e 1 Homem-Aranha					
Salomé					
A Dama do Mar					
O Grande Teatro do Mundo					
Esquissos					
O Fim					
Barca de Veneza para Pádua					
Abertura do Ano Lectivo 2007/2008					
9ºB Arranha os Céus					
Revolunão					
1º Ano, 1º Semestre: 3 Filmes (Preso pela Trela; Wheel Chair King; Por uma mão cheia)					
1º Ano, 2º Semestre: 3 Filmes (Incomunicável; Ama-me assim; A Idade da Inocência)					
2º Ano, 1º Semestre: 5 Filmes (Tunning; Toc; Ovnis; Madame; Histórias de Aconchego)					



<p>2º Ano, 2º Semestre: 2 Filmes (Above; O beijo depois do adeus) 3º Ano, 2º Semestre: 2 Filmes (Suburbios; A Tigela) LNEC - produção e realização de dois documentários</p>					
<p>ISEL Detector digital de raios X para radiografia digital - DRX2D. Simulador de arquitectura paralela para análise de dispositivos de película fina. Sensores de detecção de radiação. Desenvolvimento de um Biosensor da Multinanálise. Processamento de sinal e imagem em observação remota. Geração de energia eléctrica através do aprefeioamento da energia das ondas - GENE0. STPC - Sistema de tracção com pilha combustível. PSI - Plataforma de Stewart para investigação. Análise de imagem: aplicações em multimédia e vigilância. Sensores de cor e de imagem com endereçamento e leitura óptica.</p>					<p>concurso de 2004 concurso de 2004 concurso de 2004 concurso de 2004 concurso de 2004 concurso de 2004 concurso de 2004 concurso de 2004 concurso de 2004</p>
<p>ESTSL Interação entre factores alimentares e polimorfismos genéticos no aparecimento do cancro do cólon e recto: o papel dos genes na via metabólica do ácido fólico e do gene APC. Interação de ácidos gordos e polimorfismos genéticos da Doença de Crohn. Contribuição para o estudo genético da Diabetes tipo MODY na população portuguesa. Adiponectinmia , risco cardiovascular e aterogénese em mulheres obesas. Determinismo genático na obesidade e na resposta aos programas de redução ponderal. Exposição profissional ao Formoladaído - contributo para a caracterização da exposição e consequentes efeitos na saúde em trabalhadores de Serviços Hospitalares de Anatomia Patológica. LAXOR - large area X-ray detectors with optical readout. Problem-based learning in higher education.</p>					



QUADRO C1A3.1 - PRESTAÇÃO DE SERVIÇOS À COMUNIDADE

SUB-ACTIVIDADE	DESIGNAÇÃO DO SERVIÇO	Nº PESSOAL DOCENTE	Nº PESSOAL NÃO DOCENTE	AFECTAÇÃO DE RECURSOS FÍSICOS
ESCS				
Protocolos / Convénios				
Instituto do Consumidor	Observatório da Publicidade	6	2	Espaço e Equipamentos Informáticos
CIMDE	Análise Comparativa dos Telegornais da RTP1, RTP2, SIC e TVI em horário nobre	7	-	-
CPIESCS	Apoio à Revista "Comunicação Pública"	-	-	-
CPIESCS	Prestação de Serviços ICORIA	-	-	-
CEJ - Centro de Estudos Judiciários	Participação em conferência	1	-	-
ANEBE - Associação Nacional de Bebidas Espirituosas	Trabalho de monitorização para a Comissão de acompanhamento da aplicação do Código de Boas Práticas em matéria Comunicação comercial de Bebidas Alcoólicas	2	3	-
APAP - Associação Portuguesa das Empresas de Publicidade e Comunicação	Trabalho de monitorização para a Comissão de acompanhamento da aplicação do Código de Boas Práticas em matéria Comunicação comercial de Bebidas Alcoólicas	2	3	-
APAP - Associação Portuguesa das Empresas de Publicidade e Comunicação	Trabalho de monitorização para a Comissão de acompanhamento da aplicação do Código de Boas Práticas em matéria Comunicação comercial dirigida a Menores	2	3	-
APAN - Associação Portuguesa de Anunciantes	Trabalho de monitorização para a Comissão de acompanhamento da aplicação do Código de Boas Práticas em matéria Comunicação comercial de Bebidas Alcoólicas	2	3	-
APAN - Associação Portuguesa de Anunciantes	Trabalho de monitorização para a Comissão de acompanhamento da aplicação do Código de Boas Práticas em matéria Comunicação comercial dirigida a Menores	2	3	-
APVC - Associação Portuguesa de Produtores de Cerveja	Trabalho de monitorização para a Comissão de acompanhamento da aplicação do Código de Boas Práticas em matéria Comunicação comercial de Bebidas Alcoólicas	2	3	-
VINIPTUGAL	Trabalho de monitorização para a Comissão de acompanhamento da aplicação do Código de Boas Práticas em matéria Comunicação comercial de Bebidas Alcoólicas	2	3	-
CIP	Trabalho de monitorização para a Comissão de acompanhamento da aplicação do Código de Boas Práticas em matéria Comunicação comercial dirigida a Menores	2	3	-
FIPA	Trabalho de monitorização para a Comissão de acompanhamento da aplicação do Código de Boas Práticas em matéria Comunicação comercial dirigida a Menores	2	3	-
ERCS	Estudos sobre os principais grupos de comunicação portugueses	1	-	-
ERCS	Pareceres sobre <i>Product Placement</i> nas novelas de ficção nacional	2	-	-
ISCTE	Docência	1	-	-



SUB-ACTIVIDADE	DESIGNAÇÃO DO SERVIÇO	Nº PESSOAL DOCENTE	Nº PESSOAL NÃO DOCENTE	AFECTAÇÃO DE RECURSOS FÍSICOS
Contratos - empresas				
NEON	Acções de Mediatraining	-	4	Estúdio de TV
Associação Portuguesa de Terapeutas Ocupacionais	Congresso	-	4	Auditório e Equipamentos Adstritos
EUROCONSULT	Seminário	-	2	Aluguer de sala
Extreme Conteúdos, Lda.	Acções de Mediatraining	-	2	Aluguer de sala
Caixa Branca	Acções de Mediatraining	-	4	Estúdio de TV
IMAGO	Acções de Mediatraining	-	4	Estúdio de TV e Rádio
Alter Ego	Acções de Mediatraining	-	4	Estúdio de TV e Rádio
Contratos - Associações Profissionais e Sindicatos				
Sindicato Nacional dos Professores Licenciados pelos Politécnicos e Universidades	Reuniões e Convenções	-	3	Auditório e Equipamentos Adstritos
Sindicato dos Professores da Grande Lisboa	Reuniões e Convenções	-	3	Auditório e Equipamentos Adstritos
Contratos - outros				
Ministério da Educação - Direcção Geral de Formação Vocacional do Ministério da Educação	Seminário	-	2	Auditório e Equipamentos Adstritos e Stand
Ministério da Educação - Gabinete do Secretário de Estado Adjunto e da Educação	Seminário	-	4	Auditório e Equipamentos Adstritos
DREL	Seminário	-	3	Auditório e Equipamentos Adstritos
ESD				
Produção de Espectáculos	Anexo do Centro de Produção			
ESML				
Escola de Música Nossa Senhora do Cabo	Escola de Música Nossa Senhora do Cabo			
Universidade de Évora	Universidade de Évora	2		
Universidade Nova de Lisboa	Universidade Nova de Lisboa	1		Cedência de instalações para seminários do curso de mestrado.
Instituto Gregoriano	Instituto Gregoriano			
Câmara Municipal de Vila Franca de Xira	Câmara Municipal de Vila Franca de Xira			
Centro de Estudos Judiciários	Centro de Estudos Judiciários			1 Órgão



SUB-ACTIVIDADE	DESIGNAÇÃO DO SERVIÇO	Nº PESSOAL DOCENTE	Nº PESSOAL NÃO DOCENTE	AFECTAÇÃO DE RECURSOS FÍSICOS
Escola Superior de Educação	Escola Superior de Educação	1		
Escola Superior de Música Artes e Espectáculos	Escola Superior de Música Artes e Espectáculos			
Escola de Música do Conservatório Nacional	Escola de Música do Conservatório Nacional			Cedência de instalações para realização de audições
Academia dos Amadores de Música	Academia dos Amadores de Música			
Escola Superior de Dança	Escola Superior de Dança	1		
Sociedade Histórica de Independência de Portugal	Sociedade Histórica de Independência de Portugal			1 Piano
Escola Superior de Teatro e Cinema	Escola Superior de Teatro e Cinema	1		Utilização do Auditório para ensaios de Interpretação Cénica
Fundação " A Caridade" / Externato "O Pelicano"	Fundação " A Caridade" / Externato "O Pelicano"			
ESTC Reunião anual IMAGO Programa comemorativo do Dia Mundial do Teatro Aula Aberta Diversas entidades privadas Diversas Escolas Básicas, secundárias e profissionais	As Metamorfoses do Cinema Musical Sarau e Festas de Natal Visitas de estudo à Escola			Cedência de instalações Cedência de instalações
ESTeSL Jornadas da Saúde de Cascais 4ª Mostra de Saúde de Lisboa - Rotary Club Factores de Risco AVC Expo Saúde Exercício em Acção Coração Campeão Semana da Saúde Clube Saúde Avaliação Nutricional de Estudantes	Exames de diagnóstico Exames de diagnóstico Exames de diagnóstico Exames de diagnóstico Exames de diagnóstico Exames de diagnóstico Exames de diagnóstico Aconselhamento Nutricional			Rotary Club Cascais Rotary Club Lisboa Estrela / Fundação Fernando Pádua Soc. Port. De AVC/Câmara Municipal de Odivelas Fundação Fernando Pádua/Inst. Cardiologia Preventiva Câmara Municipal de Loures Escola EB 2,3 de Algueirão Escola EB 2,3 de Luis Verney Escola Secundária Maria Amália Vaz de Carvalho



SUB-ACTIVIDADE	DESIGNAÇÃO DO SERVIÇO	Nº PESSOAL DOCENTE	Nº PESSOAL NÃO DOCENTE	AFECTAÇÃO DE RECURSOS FÍSICOS
<p>Jornadas de Saúde de Coruche SMS - Tecnifrar Setúbal SMS - Tecnifrar Castelo de Vide SMS - Tecnifrar Figueira do Castelo Rodrigo SMS - Tecnifrar Silvares SMS - Tecnifrar Peso da Régua SMS - Tecnifrar S. Pedro de Penaferrim Comemoração do Dia Mundial da Alimentação Pneumobil Camapnha da Cessação Tabágica</p>	<p>Exames de diagnóstico Exames de diagnóstico e Aconselhamento Nutricional Exames de diagnóstico e Aconselhamento Nutricional Exames de diagnóstico Exames de diagnóstico Exames de diagnóstico e Aconselhamento Nutricional Exames de diagnóstico Aconselhamento Nutricional Exames de diagnóstico Exames de diagnóstico</p>			<p>Escola Secundária de Coruche Tecnifrar - Setúbal Tecnifrar Castelo de Vide Tecnifrar Figueira Castelo Rodrigo Tecnifrar Silvares Tecnifrar Peso da Régua Tecnifrar S. Pedro de Penaferrim Câmara Municipal de Loures Boehringer AEFFUL</p>
<p>ESEL Jardins de Infância Escolas do 1º, 2º e 3º Ciclo do Ensino Básico e de Educação Especial Santa Casa da Misericórdia de Lisboa Escola Superior de Educação de Setúbal Ministério da Educação, Ministério da Ciência, Tecnologia e Ensino Superior Ministério da Educação Ministério da Educação, DGIDC Ministério da Educação, DGIDC Ministério da Educação, DGIDC Instituto para Segurança Higiene e Saúde no Trabalho ISHST ILTEC – Instituto de Linguística Teórica e Computacional Instituto Superior de Ciências do Trabalho e da Empresa</p>	<p>Levar a cabo a componente curricular Intervenção Educativa/Prática Pedagógica dos cursos de Formação Inicial Favorecer a realização de estágios dos alunos do curso de Educadores de Infância Colaboração no âmbito da formação de professores Desenvolvimento do Programa de Formação Contínua em Matemática para professores do 1º ciclo Desenvolvimento do Programa de Formação Contínua em Ciências da Natureza para professores do 1º ciclo Programa Nacional do Ensino do Português – PNEP - PNL - Reajustamento dos Programas de Matemática para os 3 ciclo do EB Curso de Formação em Educação Especial Colaborar na sensibilização e formação da comunidade educativa, e na concepção, produção e divulgação multimédia na área da Segurança, Higiene e Saúde no Trabalho; Colaboração de investigadores e docentes em projectos de investigação, acções de formação, seminários, etc. Desenvolvimento de cursos de pós-graduação, de projectos de investigação e outras iniciativas de interesse comum</p>			



SUB-ACTIVIDADE	DESIGNAÇÃO DO SERVIÇO	Nº PESSOAL DOCENTE	Nº PESSOAL NÃO DOCENTE	AFECTAÇÃO DE RECURSOS FÍSICOS
<p>Faculdade de Ciências da Universidade de Lisboa</p> <p>Direcção Regional de Educação Especial e Reabilitação da Madeira</p> <p>Departamento de Gestão de Recursos Educativos</p> <p>Centro de Formação Contínua de Cascais</p> <p>Associação Portuguesa de Surdos</p> <p>Associação Educativa para o Desenvolvimento da Criatividade AEDC</p> <p>Instituto Superior de Educação e Trabalho</p> <p>Escola Superior de Saúde do Instituto Politécnico de Setúbal</p> <p>Escola Secundária D. Dinis</p> <p>Fundação Monsenhor Alves Brás Escola Profissional de Agentes de Serviço e Apoio Social (ASAS)</p> <p>Instituto de Educação da Universidade Católica</p> <p>ESEAG – Escola Superior de Educação Almeida Garrett</p> <p>Centro de Formação da Associação Portuguesa de Professores de Francês</p> <p>Centro de Formação e de Recursos Educativos do Município de Benavente</p> <p>Centro de Formação de Associação de Escolas do Faial, Pico Flores e Corvo</p> <p>Centro de Formação de Associação de Escolas Maria Borges Medeiros</p> <p>Centro de Formação da Associação de Escolas de Sintra</p> <p>Centro de Formação da Associação de Escolas do Concelho da Amadora</p> <p>Centro de Formação da Associação de Escolas do Concelho da Azambuja</p> <p>Centro de Formação da Associação de Escolas do Concelho de Mafra</p> <p>Centro de Formação Contínua de Professores dos Concelhos do Cacém, Sines e Grândola</p>	<p>Colaboração entre as duas instituições na organização de actividades de formação para os alunos aproveitando a capacidade e experiência de cada uma das instituições</p> <p>Realização de acções de formação para atendimento a alunos com deficiências sensoriais, Curso de Especialização em Ensino Especial</p> <p>Profissionalização em Serviço de Docentes do Ensino Básico e Secundário financiada pela DEGRE</p> <p>Contribuir para a qualidade de ensino e para o desenvolvimento profissional de professores</p> <p>Divulgação e aperfeiçoamento de competências para a utilização da LGP através de cursos de LGP</p> <p>A ESELx autoriza um professor a exercer funções de formador no Centro de Formação da AEDC e cede sala para formação</p> <p>Visa a cooperação no sentido de contribuírem de forma articulada para a melhoria da oferta educativa e desenvolvimento da formação dos quadros sindicais</p> <p>Colaboração nos domínios da formação, investigação e prestação de serviços</p> <p>Cooperação para a realização de um curso de Especialização Tecnológica - CET</p> <p>Cooperação em Cursos de Formação</p> <p>autorização a leccionar na UCL</p> <p>Cooperação e auxílio mútuos com o objectivo da formação</p> <p>Colaboração na realização de cursos, estágios e outras acções de formação bem como de projectos de investigação e desenvolvimento e prestação de serviços de interesse comum</p>			



SUB-ACTIVIDADE	DESIGNAÇÃO DO SERVIÇO	Nº PESSOAL DOCENTE	Nº PESSOAL NÃO DOCENTE	AFECTAÇÃO DE RECURSOS FÍSICOS
APEM _ Associação Portuguesa de Educação Musical ARTEDUCAÇÃO – Movimento Português de Intervenção Artística e Educação Pela Arte GEDEI - Grupo de Estudos para o Desenvolvimento da Educação de Infância Engenho e Obra Centro de Formação de Professores Pró-Ordem SEPLEU Associação Professores de Matemática ICE - Instituto das Comunidades Educativas British Council CGD Estúdio Didáctico Ler para querer	Organização conjunta de Acções de Formação e formação no âmbito da Educação Musical; Disponibilização de espaços e recursos audiovisuais ESE Disponibilização de instalações para a realização de eventos organizados pela ARTEDUCAÇÃO que por sua vez dará prioridade a professores e estudantes da ESELx nos cursos e seminários que organizar. Viabilizar as actividades do GEDEI enquanto associação científica Cedência de instalações, apoio logístico e pedagógico Cedência de instalações na ESELx para realização de cursos Cedência de instalações na ESELx; Oferta de publicações Desenvolvimento conjunto de projectos educativos e actividades de formação Cooperação entre a Biblioteca da ESELx e o British Council para o fomento da cooperação no domínio da Biblioteconomia e da Informação. Visa o acesso dos alunos, professores e funcionários não docentes aos serviços da CGD em condições vantajosas, Colaboração e Divulgação em obras de carácter didáctico Cedência de espaço nas instalações da ESELx para exposição e venda de livros			



QUADRO C1A4.1 - COOPERAÇÃO INTER-INSTITUCIONAL / INTERCÂMBIO

PROTOCOLOS / CONVÉNIOS / PARCERIAS	Nº PESSOAL DOCENTE	Nº PESSOAL NÃO DOCENTE	AFECTAÇÃO DE RECURSOS FÍSICOS
INSTITUTO POLITÉCNICO DE LISBOA PROTOCOLO ENTRE A CAMARA MUNICIPAL DA AMADORA E O IPL PROTOCOLO ENTRE O IPL E A CGD PROTOCOLO ENTRE O IP DE MACAU E O CONSELHO COORDENADOR DOS IP 'S PROTOCOLO ENTRE O IPL E A UNIVERSIDADE FEDERAL DE PERNAMBUCO PROTOCOLO ENTRE A DIRECÇÃO GERAL DO ENSINO SUPERIOR E CIÊNCIA DE CABO VERDE E O IPL, ISCAL E ESCS PROTOCOLO ENTRE A UNIVERSIDADE CATÓLICA E O IPL PROTOCOLO ENTRE A UNIVERSIDADE DE CAXIAS DO SUL E O IPL CONVÉNIO ENTRE O IPL E A ESCOLA SUPERIOR DE TECNOLOGIAS NAVAIS (ESTNA) PROTOCOLO ENTRE O INSTITUTO SUPERIOR DE CIÊNCIAS E TECNOLOGIA DE MOCAMBIQUE E O IPL PROTOCOLO ENTRE O IPL E O INSTITUTO DE ESTUDOS PARA O DESENVOLVIMENTO PROTOCOLO PARA CEDÊNCIA DE UMA RESIDÊNCIA UNIVERSITÁRIA DOS SAS DO IPL PROTOCOLO ENTRE O IPL E A UNIVERSIDADE COMPLUTENSE DE MADRID PROTOCOLO ENTRE MINISTÉRIO DA EDUCAÇÃO, CIÊNCIAS E TECNOLOGIA DA REPUBLICA DA GUINÉ BISSAU E IP LEIRIA IP LISBOA IP SANTAREM IP TOMAR PROTOCOLO ENTRE O IPL E A CAMARA MUNICIPAL DE VILA FRANCA DE XIRA PROTOCOLO ENTRE O IPL E O INSTITUTO DE METEOROLOGIA PROTOCOLO ENTRE O CRUP E O CCISP PROTOCOLO ENTRE O IPL E A UNIVERSIDADE DE MÁLAGA PROTOCOLO ENTRE O IPL E O CENJOR PROTOCOLO ENTRE O IPL E O ISCTE PROTOCOLO ENTRE O IPL E O INSTITUTO DE EDUCAÇÃO E FORMAÇÃO PROFISSIONAL DO SORRAIA PROTOCOLO ENTRE O IPL E A ESCOLA TÉCNICA DE IMAGEM E COMUNICAÇÃO PROTOCOLO DE COOPERAÇÃO ENTRE A UNIVERSIDADE DO ALGARVE E O IPL PROTOCOLO DE COOPERAÇÃO ENTRE A UNIVERSIDADE FEDERAL DO RIO GRANDE DO SUL E O IPL PROTOCOLO DE COOPERAÇÃO ENTRE A BRISA E O IPL PROTOCOLO DE COOPERAÇÃO ENTRE O IPL E A UNIVERSIDADE AGOSTINHO NETO PROTOCOLO ENTRE A COMISSÃO NACIONAL PARA A INSTALAÇÃO DA UNIVERSIDADE DE CABO VERDE E O IPL CONVÉNIO DE INERCAMBIO ENTRE O IPL E A UNIVERSIDADE FEDERAL FLUMINENSE PROTOCOLO DE FINANCIAMENTO ENTRE O BCP E O IPL PROTOCOLO ENTRE O IPL E A FCCN (FUNDAÇÃO PARA A COMPUTAÇÃO CIENTIFICA NACIONAL)			



PROTOSCOLOS / CONVÉNIOS / PARCERIAS	Nº PESSOAL DOCENTE	Nº PESSOAL NÃO DOCENTE	AFECTAÇÃO DE RECURSOS FÍSICOS
PROTOCOLO DE COOPERAÇÃO ENTRE A ESCS E O CPIESCS - CENTRO DE PROJECTOS E INVESTIGAÇÃO DA ESCS PROTOCOLO DE COOPERAÇÃO ENTRE A ESCS E A DIRECCION GENERAL DE SOCIEDADA DE LA INFORMACION PROTOCOLO ENTRE A RÁDIO E A TELEVISÃO DE PORTUGAL, SGPS, S.A PROTOCOLO DE COLABORAÇÃO ENTRE A ESCS E O INSTITUTO DO CONSUMIDOR PROTOCOLO ENTRE A ESCS E A RTP PROJECTO DE INVESTIGAÇÃO ENTRE A ESCS E A 3 SUISES PROTOCOLO DE COOPERAÇÃO ENTRE A ESCS E A ASSOCIAÇÃO PORTUGUESA PARA O DESENVOLVIMENTO DAS COMUNICAÇÕES (APDC) PROTOCOLO DE COOPERAÇÃO ENTRE A ESCS E O ISEL PROTOCOLO DE COOPERAÇÃO TÉCNICA E CIENTIFICA ENTRE O CENTRO DE INVESTIGAÇÃO MEDIA E DEMOCRACIA (CIMDE) E A ESCS			- - - - - - - -
ESD SÓCRATES/ERASMUS ACORDO DE COOPERAÇÃO ENTRE A ESD E A ESM ESCOLA DE DANÇA DO CONSERVATÓRIO NACIONAL ESPAÇO DO TEMPO ACORDO DE COOPERAÇÃO ENTRE A ESD E A ESCS ESCOLA SUPERIOR DE TECNOLOGIA E SAÚDE DE LISBOA ESCOLA SUPERIOR DE EDUCADORES DE INFÂNCIA MARIA ULRICH UNIVERSIDADE MODERNA DE LISBOA FACULDADE DE PSICOLOGIA E CIÊNCIAS DE EDUCAÇÃO DA UNIVERSIDADE DE LISBOA ESCOLAS DO 1º CICLO - HELENA VAZ DA SILVA E GAIVOTAS	1 1 1 1 2 1 1		1 SALA Estúdios 2 e 3 e Átrio
ESEL PROTOCOLO ENTRE A ESE E A ASSOCIAÇÃO DE PROFESSORES DE GEOGRAFIA PROTOCOLO ENTRE A ESE E A ASSOCIAÇÃO DE PROFESSORES DE MATEMÁTICA PROTOCOLO ENTRE A ESE E O CENTRO DE FORMAÇÃO DE ASSOCIAÇÕES DE ESCOLAS MARIA BORGES MEDEIROS PROTOCOLO ENTRE A ESE E A DRE DA SECRETARIA GERAL DA EDUCAÇÃO E CULTURA DA REGIÃO AUTÓNOMA DOS AÇORES PROTOCOLO ENTRE A ESE E A ASSOCIAÇÃO DE PROFESSORES DE PORTUGUÊS PROTOCOLO ENTRE A ESE E A CML (PELOURO DA EDUCAÇÃO) PROTOCOLO ENTRE A ESE E A SOCIEDADE PORTUGUESA DE EDUCAÇÃO FISICA PROTOCOLO ENTRE O DEPGEF E A ESE PROTOCOLO ENTRE A ESE E CONSULTORES DE GESTÃO E DESENVOLVIMENTO EMPRESARIAL PROTOCOLO ENTRE A ESE E O INSTITUTO SUPERIOR DE EDUCAÇÃO E TRABALHO			



PROCOLOS / CONVÉNIOS / PARCERIAS	Nº PESSOAL DOCENTE	Nº PESSOAL NÃO DOCENTE	AFECTAÇÃO DE RECURSOS FÍSICOS
<p>ACORDO DE COOPERAÇÃO ENTRE O INSTITUTO POLITÉCNICO DO PORTO, ESE O O DEPARTAMENTO DE EDUCAÇÃO</p> <p>PROTOCOLO DE COOPERAÇÃO ENTRE A ESE E A DIRECÇÃO REGIONAL DA EDUCAÇÃO FISICA E DESPORTO DA REGIÃO AUTONOMA DOS AÇORES</p> <p>PROTOCOLO DE COOPERAÇÃO ENTRE A ESE E A ESCOLA BÁSICA Nº 1 DE ALGÉS</p> <p>PROTOCOLO ENTRE A ESE E O INSTITUTO DAS COMINIDADES EDUCATIVAS</p> <p>PROTOCOLO ENTRE A ESE E A CASA PIA DE LISBOA</p> <p>ACORDO DE COOPERAÇÃO ENTRE O INSTITUTO DE INOVAÇÃO EDUCACIONAL, DEPARTAMENTO DE ENSINO BÁSICO DO ME E ESE</p> <p>PROTOCOLO ENTRE A ESE E A ESCOLA SECUNDÁRIA D.DINIS</p>			
<p>ESM</p> <p>PROTOCOLO DE COOPERAÇÃO PEDAGÓGICA ENTRE A ESM E A ACADEMIA DE MUSICA DE SANTA CECILIA</p> <p>PROTOCOLO DE COOPERAÇÃO ENTRE A ESM E O INSTITUTO GREGORIANO DE LISBOA</p> <p>PROTOCOLO DE COOPERAÇÃO ENTRE A ESM E O NUCLEO DO ENSINO ARTISTICO DO DEPARTAMENTO DO ENSINO SECUNDÁRIO</p> <p>PROTOCOLO DE COOPERAÇÃO ENTRE A ESM E A ESCOLA DE MÚSICA DO CN</p> <p>PROTOCOLO DE COOPERAÇÃO ENTRE A ESM E O DEPARTAMENTO DO ENSINO SECUNDÁRIO</p> <p>PROTOCOLO ENTRE A ESM E A ESD</p> <p>PROTOCLO ENTRE A ESM E A ESTC</p> <p>PROTOCOLO ENTRE A ESM E O IPP(INST.POLITÉCNICO DO PORTO</p> <p>PROTOCOLO ENTRE O CENTRO DE ESTUDOS JUDICIÁRIOS E A ESM</p> <p>PROTOCOLO ENTRE A SOCIEDADE HISTÓRICA DA INDEPENDÊNCIA DE PORTUGAL E A ESM</p> <p>PROTOCOLO DE COLABORAÇÃO ENTRE A ESTRUTURA DE MISSÃO "FARO CAPITAL NACIONAL DA CULTURA 2005" E A ESML</p>			
<p>ESTC</p> <p>PROTOCOLO DE COLABORAÇÃO ENTRE A ESTC E A CAMARA MUNICIPAL DA AMADORA</p> <p>PROTOCOLO DE COOPERAÇÃO ENTRE A FACULDADE DE LETRAS DA UNIVERSIDADE DE LX E A ESTC</p> <p>PROTOCOLO COM A ECAM - ESCUELA DE CINEMATOGRAFÍA Y AUDIOVISUAL DE MADRID</p> <p>PROTOCOLO COM A ESCUELA SUPERIOR DE ARTE DRAMÁTICO DE VALÊNCIA</p> <p>PROTOCOLO COM A E.VALUE - ESTUDOS DE PROJECTOS DE AMBIENTE E ECONOMIA, LDA.</p> <p>PROTOCOLO COM A FACULDADE DE CIÊNCIAS HUMANAS E SOCIAIS DA UNIVERSIDADE DO ALGRAVE</p> <p>PROTOCOLO COM A FACULDADE DE PSICOLOGIA E CIÊNCIAS DA EDUCAÇÃO DA UNIVERSIDADE DE LISBOA</p> <p>PROTOCOLO COM A FUNDAÇÃO CENTRO CULTURAL DE BELÉM</p> <p>PROTOCOLO COM MONOMITO ARGUMENTISTAS, CRL</p> <p>PROTOCOLO COM O TEATRO "O BANDO"</p>			



PROTOSCOLOS / CONVÉNIOS / PARCERIAS	Nº PESSOAL DOCENTE	Nº PESSOAL NÃO DOCENTE	AFECTAÇÃO DE RECURSOS FÍSICOS
PROTOCOLO COM O TEATRO "MARIA MATOS" PROTOCOLO COM O TEATRO NACIONAL "SÃO CARLOS" PROTOCOLO COM A UNIVERSIDADE LUSÓFONA			
ESTeSL PROTOCOLO DE COOPERAÇÃO ENTRE OS SAS - ESTeSL E ESCOLA SUPERIOR DE ENFERMAGEM ARTUR RAVARA PROTOCOLO DE COOPERAÇÃO ENTRE A ESTeSL E A COMPANHIA DAS IDEIAS PROTOCOLO DE COOPERAÇÃO ENTRE A ESTeSL E A CLINICA MÉDICA E DENTÁRIA DE SANTA MADALENA Lda. PROTOCOLO DE COOPERAÇÃO ENTRE A ESTeSL E A SANTA CASA DA MESERICÓRDIA DE NISA (CÂMARA MUNICIPAL DE NISA) ACORDO DE COOPERAÇÃO ENTRE A ESTeSL E O INSTITUTO SUPERIOR DE CIÊNCIAS DA SAÚDE DE MAPUTO PROTOCOLO DE COOPERAÇÃO CIENTIFICA E ACADÉMICA ENTRE A ESTeSL E A UNIVERSIDADE NOVA DE LISBOA PROTOCOLO DE COOPERAÇÃO ENTRE A ESTeSL E A DNATECH - INVESTIGAÇÃO CIENTIFICA DE ANÁLISES MOLECULARES Lda. ACORDO DE COLABORAÇÃO PEDAGÓGICA ENTRE A ESTeSL E O CENTRO OFTAMOLÓGICO DE LISBOA - EXTENSÃO DO CENTRO DE SAÚDE DA ALAMEDA PROTOCOLO DE COOPERAÇÃO ENTRE A ESTeSL E O LABORATÓRIO MILITAR DE PRODUTOS QUIMICOS E FARMACEUTICOS PROTOCOLO DE COOPERAÇÃO ENTRE A ESTeSL E A ARTE & FALA Lda. PROTOCOLO FINANCEIRO E DE COOPERAÇÃO ENTRE A ESTeSL E A CGD PROTOCOLO DE COOPERAÇÃO ENTRE A ESTeSL E OS LABORATÓRIOS PFIZER Lda PROTOCOLO DE COOPERAÇÃO ENTRE A ESTeSL E A ASSOCIAÇÃO PORTUGUESA DE ORTOPISTAS PROTOCOLO DE COOPERAÇÃO ENTRE A ESTeSL E A SIMENS PROTOCOLO DE INTENÇÕES ENTRE O INSTITUTO BRASILEIRO DE MEDECINA DE REABILITAÇÃO E A ESTeSL PROTOCOLO DE COOPERAÇÃO ENTRE A ESTeSL E A TECNIFAR PROTOCOLO DE COOPERAÇÃO ENTRE A ESTeSL E A MEDISIS - SISTEMAS MÉDICOS PROTOCOLO DE COOPERAÇÃO ENTRE A ESTeSL E A ESE PROTOCOLO DE COOPERAÇÃO ENTRE A ESTeSL E O SINDICATO DOS TÉCNICOS SUPERIORES DE DIAGNÓSTICO E TERAPÉUTICA (SINDITE) PROTOCOLO DE COOPERAÇÃO ENTRE A ESTeSL E A ESD PROTOCOLO DE COOPERAÇÃO ENTRE A ESTeSL E A TOP SAUDE PROTOCOLO DE COOPERAÇÃO ENTRE A ESTeSL E A SANTA CASA DA MESERICÓRDIA DE LISBOA PROTOCOLO DE COOPERAÇÃO ENTRE A ESTeSL E O CENTRO UNIVERSITÁRIO- FIB, BAHIA SALVADOR DO BRASIL PROTOCOLO DE COOPERAÇÃO ENTRE A ESTeSL E A ASSOCIAÇÃO PORTUGUESA DE MARKETING FARMACEUTICO PROTOCOLO DE COOPERAÇÃO ENTRE A ESTeSL E A ESCOLA NACIONAL DE SAÚDE PÚBLICA DA UNIVERSIDADE NOVA DE LISBOA			



PROTOSCOLOS / CONVÉNIOS / PARCERIAS	Nº PESSOAL DOCENTE	Nº PESSOAL NÃO DOCENTE	AFECTAÇÃO DE RECURSOS FÍSICOS
PROTOCOLO DE COOPERAÇÃO ENTRE A ESTeSL E A ANEID - PRODUTOS FARMACÉUTICOS LDª. PROTOCOLO DE COOPERAÇÃO ENTRE A ESTeSL E O CENTRO HOSPITALAR DE LISBOA OCIDENTAL, EPE PROTOCOLO DE COOPERAÇÃO ENTRE A ESTeSL E A SAÚDE AGENDA LDª PROTOCOLO DE COOPERAÇÃO ENTRE A ESTeSL E A FUNDAÇÃO CALOUSTE GULBENKI8AN PROTOCOLO DE COOPERAÇÃO ENTRE A ESTeSL E O HOSPITAL DA LUZ PROTOCOLO DE COOPERAÇÃO ENTRE A ESTeSL E O CLUBE PARQUE DAS NAÇÕES PROTOCOLO DE COLABORAÇÃO ENTRE A ESTeSL E A H2Q - CONSULTORIA AMBIENTAL, LDª PROTOCOLO ENTRE A SECRETARIA REGIONAL DOS ASSUNTOS SOCIAIS DA MADDEIRA E A ESTeSL PROTOCOLO DE COOPERAÇÃO ENTRE A ESTeSL E A ASSOCIAÇÃO PORTUGUESA DE TÉCNICOS DE ANÁLISES CLÍNICAS E SAÚDE PÚBLICA PROTOCOLO DE COOPERAÇÃO ENTRE A ESTeSL E O INFANTASMA PROTOCOLO DE COOPERAÇÃO ENTRE A ESTeSL E O INSTITUTO CLÍNICO DE ALERGOLOGIA, LDA PROTOCOLO DE COOPERAÇÃO ENTRE A ESTeSL E A ESCOLA SUPERIOR DE SAÚDE DO ALCOITÃO PROTOCOLO DE COOPERAÇÃO ENTRE A ESTeSL E A ESCOLA SUPERIOR DE SAÚDE E A ETERNUM PROTOCOLO DE COOPERAÇÃO ENTRE A ESTeSL E O HOSPITAL AMADORA SINTRA PROTOCOLO DE COOPERAÇÃO ENTRE A ESTeSL E O CNO DA PARTNERHOTEL PROTOCOLO DE COOPERAÇÃO ENTRE A ESTeSL E AS TECNOLOGIAS DA SAÚDE ONLINE PROTOCOLO DE COOPERAÇÃO ENTRE A ESTeSL E O HOSPITAL DE NOSSA SENHORA DO ROSÁRIO - BARREIRO PROTOCOLO DE COOPERAÇÃO ENTRE A ESTeSL E O IOP - INSTITUTO DE ORIENTAÇÃO PROFISSIONAL PROTOCOLO DE COOPERAÇÃO ENTRE A ESTeSL E O CENTRO DE INVESTIGAÇÃO E ESTUDOS DE SOCIOLOGIA DO INSTITUTO SUPERIOR DE CIÊNCIAS DO TRABALHO E DA EMPRESA - ISCTE			
ISCAL PROTOCOLO DE COOPERAÇÃO ENTRE O ISCAL E O INSTITUTO SUPERIOR DE ENGENHARIA DE LISBOA PROTOCOLO ENTRE O INSTITUTO SUPERIOR DE ESTATÍSTICA E GESTÃO DA INFORMAÇÃO DA UNIVERSIDADE NOVA DE LISBOA E O ISCAL PROTOCOLO DE COOPERAÇÃO ENTRE O ISCAL E O INSTITUTO MILITAR DOS PUPILLOS DO EXÉRCITO PROTOCOLO ENTRE O ISCAL E O INSTITUTO TÉCNICO PARA A INDÚSTRIA DE CONSTRUÇÃO CONVÉNIO ENTRE O ISCAL E O ISCTE PROTOCOLO ENTRE O ISCAL E ISCA DA INIVERSIDADE DE AVEIRO			
ISEL ACORDO DE COLABORAÇÃO ENTRE O INSTITUTO DE CIÊNCIAS DA TERRA E DO ESPAÇO E O CENTRO DE GEOFÍSICA DA ULX E O ISEL ACORDO DE COOPERAÇÃO - ASSESSORIA TÉCNICO CIENTÍFICA ENTRE A FUNDAÇÃO DE ENSINO DE ENGENHARIA DE SANTA CATARINA E O ISEL			



PROCOLOS / CONVÉNIOS / PARCERIAS	Nº PESSOAL DOCENTE	Nº PESSOAL NÃO DOCENTE	AFECTAÇÃO DE RECURSOS FÍSICOS
<p>ACORDO DE COOPERAÇÃO ACADÉMICA ENTRE A UNIVERSIDADE DE FRANÇA - FRANÇA, BRASIL E O ISEL</p> <p>ACORDO DE PRESTAÇÃO DE SERVIÇO DOCENTE ENTRE O ISEL E A ESCOLA SUPERIOR DE TECNOLOGOAS NAVAIS ESTNA</p> <p>ACORDO ENTRE O ISEL E O LABORATÓRIO SUN MICROSYSTEMS PORTUGAL</p> <p>ACORDO PARA O DESENVOLVIMENTO DE UM REPETIDOR - CDMA ENTRE O ISEL E A RADIOMOVEL Telecomunicações SA</p> <p>ACORDO PARA O DESENVOLVIMENTO DE UM SISTEMA DE COLECTA E PROCESSAMENTO DE MEDIDAS DE BENCHMARKING ENTRE O ISEL E A RADIOMOVEL</p> <p>CONCURSO PARA ELABORAÇÃO DE PARECERES DE AVALIAÇÃO DE PROJECTOS DE INVESTIMENTO EM INFRAESTRUTURAS</p> <p>CONTRATO DE COLABORAÇÃO CIENTIFICA E PEDAGÓGICA ENTRE A ÁREA DEPARTAMENTAL DE CIÊNCIAS EXACTAS DA UNIVERSIDADE DE ÉVORA E O ISEL</p> <p>CONTRATO DE COOPERAÇÃO CIENTIFICA E TÉCNICA ENTRE O ISEL E A EGSP - ENGENHARIA E SISTEMAS DE POTÊNCIA</p> <p>CONTRATO DE COOPERAÇÃO CIENTIFICA ENTRE O ISEL E A TECHNIP PORTUGAL S.A</p> <p>CONTRATO DE COOPERAÇÃO ENTRE O ISEL - CEEM E A ACUMULADORES AUTOSIL, S.A</p> <p>CONTRATO DE DESENVOLVIMENTO DE TECNOLOGIA ENTRE O ISEL E O GRUPO DE APOIO À INDUSTRIA NACIONAL</p> <p>CONTRATO DE PRESTAÇÃO DE SERVIÇOS DO PROJECTO ITSIBus - VISÃO INTELIGENTE</p> <p>CONTRATO DE PRESTAÇÃO DE SERVIÇOS ENTRE A EMEL E O ISEL</p> <p>CONTRATO DE PRESTAÇÃO DE SERVIÇOS ENTRE O ISEL E A RTP</p> <p>CONTRATO DE PRESTAÇÃO DE SERVIÇOS ENTRE O ISEL E O ITN - INSTITUTO TECNOLÓGICO E NUCLEAR</p> <p>CONTRATO ESPECÍFICO DE DIREITOS DE UTILIZAÇÃO DO NÚCLEO MX861 NO TERMINAL TP90 ENTRE O ISEL E A SIBS</p> <p>CONTRATO ESPECIFICO DESIGNADO POR SISTEMA INFORMÁTICO PARA CONTROLO DE FORNOS PARA CERAMICA - FORNOCERÂMICA</p> <p>CONVÉNIO DE COOPERAÇÃO CIENTIFICA E TÉCNICA ENTRE O ISEL E O INSTITUTO SUPERIOR TÉCNICO</p> <p>CONVÉNIO DE COOPERAÇÃO ENTRE A UNIVERSIDADE DO ESTADO DO RIO DE JANEIRO E O ISEL</p> <p>CONVÉNIO DE COOPERAÇÃO ENTRE O ISEL E A FACULDADE DE ENGENHARIA DA UNIVERSIDADE DO ESTADO DO RIO DE JANEIRO</p> <p>CONVÉNIO DE COOPERAÇÃO ENTRE O ISEL E A UNIVERSIDADE DE ÉVORA</p> <p>CONVÉNIO ENTRE O ISEL E O INSTITUTO DE ENGENHARIA DE SISTEMAS E COMPUTADORES (INESC)</p> <p>CURSO DE FORMAÇÃO EM CRIPTOGRAFIA APLICADA - CENTRO DE CÁLCULO DO ISEL</p> <p>PRESTAÇÃO DE SERVIÇO AO LNEC NO AMBITO DA REALIZAÇÃO DE ATERROS MULTIMUNICIPAIS</p> <p>PROJECTO DE COOPERAÇÃO ENTRE O ISEL E A FORDETEC</p> <p>PROJECTO DE COOPERAÇÃO ENTRE O ISEL E A PAPELACO</p> <p>PROJECTO DE COOPERAÇÃO ENTRE O ISEL E O CENTRO DE INFORMÁTICA DO EXÉRCITO</p>			



PROJECTO DE INVESTIGAÇÃO NO ÂMBITO DO TRATADO DE WINDSOR			
PROTOSCOLOS / CONVÉNIOS / PARCERIAS	Nº PESSOAL DOCENTE	Nº PESSOAL NÃO DOCENTE	AFECTAÇÃO DE RECURSOS FÍSICOS
<p>PROTOSCOLO DE COOPERAÇÃO ENTRE O ISEL E A DITRAN COMPONENTES E ELECTRÓNICA, LDA.</p> <p>PROTOSCOLO CONTRATO DE PRESTAÇÃO DE SERVIÇOS ENTRE O CENTRO DE ESTUDOS DE ECONOMIA DA ENERGIA, DOS TRANSPORTES E DO AMBIENTE E O ISEL</p> <p>PROTOSCOLO DE CEDÊNCIA DE MEIOS HUMANOS DO ISEL AO INESC</p> <p>PROTOSCOLO DE COLABORAÇÃO ENTRE I ISEL E O INSTITUTO DAS TECNOLOGIAS NÁUTICAS</p> <p>PROTOSCOLO DE COLABORAÇÃO ENTRE O ISEL - CENTRO DE MATEMÁTICA E A EMPRESA ATLAS COPCO LDA</p> <p>PROTOSCOLO DE COLABORAÇÃO ENTRE O ISEL C. CÁLCULO E O BISM - BATALHÃO DE INFORMAÇÃO E SEGURANÇA MILITAR</p> <p>PROTOSCOLO DE COLABORAÇÃO ENTRE O ISEL E A AGÊNCIA DE INFORMAÇÃO LUSA</p> <p>PROTOSCOLO DE COLABORAÇÃO ENTRE O ISEL E A ESCOLA NÁUTICA INFANTE D. HENRIQUE</p> <p>PROTOSCOLO DE COLABORAÇÃO ENTRE O ISEL E A FASTACCESS.PT</p> <p>PROTOSCOLO DE COLABORAÇÃO ENTRE O ISEL E A SIEMENS, S.A</p> <p>PROTOSCOLO DE COLABORAÇÃO ENTRE O ISEL E A UCS - CUIDADOS INTEGRADOS DE SAÚDE S.A FUNDAÇÃO CALOUSTE GULBENKIAN</p> <p>PROTOSCOLO DE COLABORAÇÃO ENTRE O ISEL E O AMPER - CENTRO SOLAR, S.A E CONSTRUÇÕES E COMÉRCIO CANARGO CORRÊA S.A.</p> <p>PROTOSCOLO DE COOPERAÇÃO ACADÉMICA ENTRE O ISEL E A VODAFONE</p> <p>PROTOSCOLO DE COOPERAÇÃO CELEBRADO ENTRE O ISEL -CENTRO DE CALCULO E A SERCOM ELECTRÓNICA</p> <p>PROTOSCOLO DE COOPERAÇÃO CELEBRADO ENTRE O ISEL E O ISMAG - INSTITUTO SUPERIOR DE MATEMÁTICA E GESTÃO</p> <p>PROTOSCOLO DE COOPERAÇÃO CIENTIFICA E PEGAGÓGICA ENTRE O ISEL E O INSTITUTO SUPERIOR TÉCNICO</p> <p>PROTOSCOLO DE COOPERAÇÃO CIENTIFICA E TÉCNICA ENTRE O ISEL E A CEEM</p> <p>PROTOSCOLO DE COOPERAÇÃO CIENTIFICA E TÉCNICA ENTRE O ISEL E A EDP - HOLDING - GABINETE DE PLANEAMENTO ENERGÉTICO</p> <p>PROTOSCOLO DE COOPERAÇÃO CIENTIFICA ENTRE O ISEL E A ESCOLA SECUNDÁRIA FONSECA BENEVIDES</p> <p>PROTOSCOLO DE COOPERAÇÃO CIENTIFICA ENTRE O ISEL E A VALORSUL S.A - VALORIZAÇÃO E TRATAMENTO DE RESIDUOS SÓLIDOS NA ÁREA METROPOLITANA DE LISBOA</p> <p>PROTOSCOLO DE COOPERAÇÃO E CONTRATOS ENTRE O ISEL (CENTRO DE CALCULO E O GABINETE NACIONAL DE SEGURANÇA</p> <p>PROTOSCOLO DE COOPERAÇÃO ENTRE A FACULDADE DE CIÊNCIAS DA UNIVERSIDADE DE LISBOA E O ISEL</p> <p>PROTOSCOLO DE COOPERAÇÃO ENTRE A FERNU (FACULDADE DE ENGENHARIA DE RECURSOS NATURAIS DA UNIVERDIDADE DO ALGARVE E O ISEL</p> <p>PROTOSCOLO DE COOPERAÇÃO ENTRE A SAP PORTUGAL - SISTEMAS, APLICAÇÕES E PRODUTOS INFORMÁTICOS, SOCIEDADE UNIPessoal, LDA E O ISEL</p> <p>PROTOSCOLO DE COOPERAÇÃO ENTRE A UNIVERSIDADE PÚBLICA DE NAVARRA E O ISEL</p> <p>PROTOSCOLO DE COOPERAÇÃO ENTRE ISEL E A MANUSTER - SERVIÇOS E TECNOLOGIA LDA</p>			



PROTOCOLO DE COOPERAÇÃO ENTRE O INSTITUTO TECNOLÓGICO E NUCLEAR (ITN) E O ISEL			
<p style="text-align: center;">PROTOCOLOS / CONVÉNIOS / PARCERIAS</p>	<p style="text-align: center;">Nº PESSOAL DOCENTE</p>	<p style="text-align: center;">Nº PESSOAL NÃO DOCENTE</p>	<p style="text-align: center;">AFECTAÇÃO DE RECURSOS FÍSICOS</p>
<p>PROTOCOLO DE COOPERAÇÃO ENTRE O ISEL E MRH (GRUPO EDP PROTOCOLO DE COOPERAÇÃO ENTRE O ISEL - EMIAC - FORINO PROTOCOLO DE COOPERAÇÃO ENTRE O ISEL (C.CÁLCULO) E A AEROTRADE, SISTEMAS ELECTRÓNICOS, COMÉRCIO E REPRESENTAÇÕES LDA. PROTOCOLO DE COOPERAÇÃO ENTRE O ISEL (CEEM) E O DR. NUNO GONÇALVES LYNCE DE FARIA PROTOCOLO DE COOPERAÇÃO ENTRE O ISEL / CEEM E O CORPO VOLUNTÁRIO DE SALVAÇÃO PÚBLICA DA PÓVOA DE SANTA IRIA PROTOCOLO DE COOPERAÇÃO ENTRE O ISEL A TIS.PT - TRANSPORTES, INOVAÇÃO E SISTEMAS PROTOCOLO DE COOPERAÇÃO ENTRE O ISEL E A ABC CHILD CARE UK LIMITED PROTOCOLO DE COOPERAÇÃO ENTRE O ISEL E A ACUMULADORES AUTOSIL, SA PROTOCOLO DE COOPERAÇÃO ENTRE O ISEL E A ADVANTIS PROTOCOLO DE COOPERAÇÃO ENTRE O ISEL E A AGÊNCIA LUSA PROTOCOLO DE COOPERAÇÃO ENTRE O ISEL E A ALCATEL PORTUGAL PROTOCOLO DE COOPERAÇÃO ENTRE O ISEL E A BASILARIS II, LDA PROTOCOLO DE COOPERAÇÃO ENTRE O ISEL E A BRISA PROTOCOLO DE COOPERAÇÃO ENTRE O ISEL E A BRISA - PROJECTO ITS-IBUS PROTOCOLO DE COOPERAÇÃO ENTRE O ISEL E A CAMARA MUNICIPAL DA AMADORA PROTOCOLO DE COOPERAÇÃO ENTRE O ISEL E A CAMARA MUNICIPAL DE ALCÁCER DO SAL PROTOCOLO DE COOPERAÇÃO ENTRE O ISEL E A CÂMARA MUNICIPAL DE MOURA, PROMOTORA DO TECNOPOLO DE MOURA PROTOCOLO DE COOPERAÇÃO ENTRE O ISEL E A CAMARA MUNICIPAL DE SANTA CRUZ DA REPUBLICA DE CABO VERDE PROTOCOLO DE COOPERAÇÃO ENTRE O ISEL E A CARRIS PROTOCOLO DE COOPERAÇÃO ENTRE O ISEL E A CEV CONSULTORES EM ENGENHARIA DO VALOR, LDA PROTOCOLO DE COOPERAÇÃO ENTRE O ISEL E A CONSTRUÇÕES ELECTRICAS SCHRÉDER S.A PROTOCOLO DE COOPERAÇÃO ENTRE O ISEL E A DIRECÇÃO GERAL DE GEOLOGIA E ENERGIA PROTOCOLO DE COOPERAÇÃO ENTRE O ISEL E A EDP - ELECTRICIDADE DE PORTUGAL, S.A PROTOCOLO DE COOPERAÇÃO ENTRE O ISEL E A EFACEC ENGENHARIA, S.A PROTOCOLO DE COOPERAÇÃO ENTRE O ISEL E A EGSP - ENERGIA E SISTEMAS DE POTÊNCIA LDª. PROTOCOLO DE COOPERAÇÃO ENTRE O ISEL E A EMEL PROTOCOLO DE COOPERAÇÃO ENTRE O ISEL E A EMPRESA FRIO SÃO MARCOS PROTOCOLO DE COOPERAÇÃO ENTRE O ISEL E A ENKROTT - GESTÃO E TRATAMENTO DE ÁGUAS S.A PROTOCOLO DE COOPERAÇÃO ENTRE O ISEL E A ESCOLA SECUNDÁRIA D. DINIS</p>			



PROTOCOLO DE COOPERAÇÃO ENTRE O ISEL E A ESCOLA SECUNDÁRIA MARQUÊS DE POMBAL			
PROTOCOLOS / CONVÉNIOS / PARCERIAS	Nº PESSOAL DOCENTE	Nº PESSOAL NÃO DOCENTE	AFECTAÇÃO DE RECURSOS FÍSICOS
PROTOCOLO DE COOPERAÇÃO ENTRE O ISEL E A ESCOLA SUPERIOR DE TECNOLOGIA DE SETUBAL PROTOCOLO DE COOPERAÇÃO ENTRE O ISEL E A ESTESL PROTOCOLO DE COOPERAÇÃO ENTRE O ISEL E A FACULDADE DE CIÊNCIAS ECONÓMICAS E EMPRESARIAIS DA UNIVERSIDADE CATÓLICA PORTUGUESA PROTOCOLO DE COOPERAÇÃO ENTRE O ISEL E A FEUD - FACULDADE DE ENGENHARIA DA UNIVERSIDADE DO PORTO PROTOCOLO DE COOPERAÇÃO ENTRE O ISEL E A FORDETEC - FORMAÇÃO E DESENVOLVIMENTO EM NOVAS TECNOLOGIAS PROTOCOLO DE COOPERAÇÃO ENTRE O ISEL E A FORNECEDORA DE BRITAS DO CARREGADO, S.A PROTOCOLO DE COOPERAÇÃO ENTRE O ISEL E A GALP ENERGIA PROTOCOLO DE COOPERAÇÃO ENTRE O ISEL E A HONEYWELL PROTOCOLO DE COOPERAÇÃO ENTRE O ISEL E A INDUSTRIA AERONAUTICA DE PORTUGAL PROTOCOLO DE COOPERAÇÃO ENTRE O ISEL E A IT-LOG, LOGISTICA E GESTÃO DE TECNOLOGIA DE INFORMAÇÃO S.A PROTOCOLO DE COOPERAÇÃO ENTRE O ISEL E A JUNTA AUTÓNOMA DE ESTRADAS PROTOCOLO DE COOPERAÇÃO ENTRE O ISEL E A LOUSAMEL PROTOCOLO DE COOPERAÇÃO ENTRE O ISEL E A METALÚRGICA LUSO ITALIANA PROTOCOLO DE COOPERAÇÃO ENTRE O ISEL E A MINDISOFT PROTOCOLO DE COOPERAÇÃO ENTRE O ISEL E A MOBBIT SYSTEMS PROTOCOLO DE COOPERAÇÃO ENTRE O ISEL E A MONTGRU LDA PROTOCOLO DE COOPERAÇÃO ENTRE O ISEL E A MOTA & TEIXEIRA, S.A PROTOCOLO DE COOPERAÇÃO ENTRE O ISEL E A MOTORÁVIA PROTOCOLO DE COOPERAÇÃO ENTRE O ISEL E A MOVENSIS PROTOCOLO DE COOPERAÇÃO ENTRE O ISEL E A NATIONAL INSTRUMENTS PORTUGAL PROTOCOLO DE COOPERAÇÃO ENTRE O ISEL E A NEC PROTOCOLO DE COOPERAÇÃO ENTRE O ISEL E A PARTEX - CONSULTORIA EM ENGENHARIA, S.A PROTOCOLO DE COOPERAÇÃO ENTRE O ISEL E A PORTUGAL TELECOM INOVAÇÃO PROTOCOLO DE COOPERAÇÃO ENTRE O ISEL E A Q-CONSULTORES LDA PROTOCOLO DE COOPERAÇÃO ENTRE O ISEL E A RADIOMÓVEL PROTOCOLO DE COOPERAÇÃO ENTRE O ISEL E A RTP, SGPS, S.A PROTOCOLO DE COOPERAÇÃO ENTRE O ISEL E A RUMOS PROTOCOLO DE COOPERAÇÃO ENTRE O ISEL E A SER-SOLAR, SISTEMAS PROTOCOLO DE COOPERAÇÃO ENTRE O ISEL E A SERVIGEST PROTOCOLO DE COOPERAÇÃO ENTRE O ISEL E A SHNEIDER ELECTRIC PORTUGAL			



PROTOCOLO DE COOPERAÇÃO ENTRE O ISEL E A SOCIEDADE INTERBANCÁRIA DE SERVIÇOS (SIBS)			
<p align="center">PROTOCOLOS / CONVÉNIOS / PARCERIAS</p>	<p align="center">Nº PESSOAL DOCENTE</p>	<p align="center">Nº PESSOAL NÃO DOCENTE</p>	<p align="center">AFECTAÇÃO DE RECURSOS FÍSICOS</p>
<p>PROTOCOLO DE COOPERAÇÃO ENTRE O ISEL E A SQÉDIO-DESIGN INDUSTRIAL, LDA PROTOCOLO DE COOPERAÇÃO ENTRE O ISEL E A SUNMICROSYSTEMS PORTUGAL PROTOCOLO DE COOPERAÇÃO ENTRE O ISEL E A UNIVERSIDADE DA BEIRA INTERIOR PROTOCOLO DE COOPERAÇÃO ENTRE O ISEL E A VSA INOVAÇÃO, RECOLHA E TRATAMENTO DE INFORMAÇÃO Lda. PROTOCOLO DE COOPERAÇÃO ENTRE O ISEL E A WHATEVERSOFT - INVESTIGAÇÃO E DESENVOLVIMENTO FORMAÇÃO TÉCNICO CIENTIFICA PROTOCOLO DE COOPERAÇÃO ENTRE O ISEL E A. SILVA MATOS METALOMECÂNICA S.A. PROTOCOLO DE COOPERAÇÃO ENTRE O ISEL E MANUEL POUSADA, HERDEIROS Lda PROTOCOLO DE COOPERAÇÃO ENTRE O ISEL E O CENTRO DE EMPREGO E FORMAÇÃO PROFISSIONAL PROTOCOLO DE COOPERAÇÃO ENTRE O ISEL E O CENTRO PROMOTOR DE INOVAÇÃO E NEGÓCIOS - CPIN PROTOCOLO DE COOPERAÇÃO ENTRE O ISEL E O IDMEC - POLO IST PROTOCOLO DE COOPERAÇÃO ENTRE O ISEL E O INESC - INSTITUTO DE ENGENHARIA DE SISTEMAS E COMPUTADORES PROTOCOLO DE COOPERAÇÃO ENTRE O ISEL E O INSTITUTO DE SOLDADURA E QUALIDADE PROTOCOLO DE COOPERAÇÃO ENTRE O ISEL E O INSTITUTO SUPERIOR DE LEIRIA PROTOCOLO DE COOPERAÇÃO ENTRE O ISEL E OS SMAS -SERVIÇOS MUNIPALIZADOS DE ÁGUA E SANEAMENTO DE OEIRAS E AMADORA PROTOCOLO DE COOPERAÇÃO ENTRE O ISEL E OZ - DIAGNÓSTICO, LEVANTAMENTO E CONTROLE DE QUALIDADEEM ESTRUTURAS E FUNDAÇÕES, Lda PROTOCOLO DE COOPERAÇÃO ENTRE O ISEL E SANDOMETAL, METALOMECÂNICA E AR CONDICIONADO, S.A PROTOCOLO DE COOPERAÇÃO TÉCNICA E CIENTIFICA ENTRE O ISEL E O INSTITUTO REGULADOR DE ÁGUAS E RESIDUOS PROTOCOLO DE COOPERAÇÃO ENTRE O ISEL-CEDET E A EMEL PROTOCOLO DE COOPERAÇÃO ENTRE A FACULDADE DE CIÊNCIAS E TECNOLOGIA DA UNIVERSIDADE NOVA DE LISBOA PROTOCOLO ENTRE O ISEL E O GRUPO DE APOIO À INDÚSTRIA NACIONAL - GAIN PROTOCOLO REFERENTE À COMERCIALIZAÇÃO DO EQUIPAMENTO CRIPTOFÓNICO P/IC.425 PARA EMISSOR P/PRC- 425 ENTRE O MDN E A SETCOM ELECTRÓNICA E O ISEL PROTOCOLO ENTRE O ISEL E A GAPLGEST - GESTÃO DE ÁREAS DE SERVIÇO, SA. PROTOCOLO ENTRE O ISEL E O GRUPO LENA - CONSTRUTORA DO LENA, SGPS, SA. PROTOCOLO ENTRE O ISEL E LUSOFORMA - COMERCIO E INDÚSTRIA DE EMBALAGENS PROTOCOLO ENTRE O ISEL E A OPCA - OBRAS PÚBLICAS E CIMENTO ARMADO, SA. PROTOCOLO ENTRE O ISEL E ENA PORTUGAL - SISTEMAS DE TELECOMUNICAÇÕES, SA. PROTOCOLO ENTRE O ISEL E CODEFAP/EPED - ESCOLA PROFISSIONAL PARA O DESENVOLVIMENTO DE ELECTRÓNICA.</p>			



PROTOCOLOS / CONVÉNIOS / PARCERIAS	Nº PESSOAL DOCENTE	Nº PESSOAL NÃO DOCENTE	AFECTAÇÃO DE RECURSOS FÍSICOS
PROTOCOLO ENTRE O ISEL E CEQUAL - CENTRO DE FORMAÇÃO PARA A QUALIDADE PROTOCOLO ENTRE O ISEL E REFERTELECOM - TELECOMUNICAÇÕES FERROVIÁRIAS PROTOCOLO ENTRE O ISEL E A SOARES DA COSTA, SGPS, SA. PROTOCOLO ENTRE O ISEL E A SOLANTIS PROTOCOLO ENTRE O ISEL E A TECNOPLANO - TECNOLOGIA E PLANEAMENTO, SA.			
SAS PROTOCOLO DE COOPERAÇÃO ENTRE OS SAS E A ESCOLA SUPERIOR DE HOTELARIA E TURISMO DO ESTORIL PROTOCOLO DE COOPERAÇÃO ENTRE OS SAS E A ESCOLA SUPERIOR DE ENFERMAGEM FRANCISCO GENTIL			



COOPERAÇÃO INTER-INSTITUCIONAL / INTERCÂMBIO - MOBILIDADE ESTUDANTES

ESCOLAS	SÓCRATES - ERASMUS			
	ALUNOS		DOCENTES	
	ENVIADOS	RECEBIDOS	ENVIADOS	RECEBIDOS
Escola Superior de Comunicação Social	22	23		
Escola Superior de Dança	7	12		2
Escola Superior de Educação de Lisboa	16	19	4	12
Escola Superior de Música				
Escola Superior de Teatro e Cinema	13	23	0	3
Escola Superior de Tecnologias da Saúde de Lisboa	76	21	4	6
Instituto Superior de Contabilidade e Administração de Lisboa	6	5	3	4
Instituto Superior de Engenharia de Lisboa	11	22		
TOTAL	151	125	11	27

ESCOLAS	LEONARDO DA VINCI			
	ALUNOS		DOCENTES	
	ENVIADOS	RECEBIDOS	ENVIADOS	RECEBIDOS
Escola Superior de Comunicação Social Program " European Federation of Journalist"	1			
Escola Superior de Tecnologias da Saúde de Lisboa Pour une approche cohérent et européenne de la formation continue dès professionnels de la santé Building Up-Skills				
TOTAL				



APOIOS CONCEDIDOS (SERVIÇOS CENTRAIS)

ESCOLAS	APOIO	TIPOS	Nº PESSOAL DOCENTE	Nº PESSOAL NÃO DOCENTE	OBSERVAÇÕES
ESCS	Associação de Estudantes	Financeiro			2.250,00 €
ESD	Associação de Estudantes	Financeiro			2.250,00 €
ESEL	Associação de Estudantes	Financeiro			2.500,00 €
ESTeSL	Associação de Estudantes	Financeiro			2.250,00 €
ISCAL	Associação de Estudantes	Financeiro			2.500,00 €
ISEL	Associação de Estudantes	Financeiro			2.250,00 €
CCR Pessoal IPL	Festa de Natal	Financeiro			10.000,00 €
Escolas		Logístico		1	133 solicitados e 121 efectuados

APOIOS DIRECTOS A ALUNOS - SERVIÇOS DE ACÇÃO SOCIAL

ESCOLAS	Nº BOLSAS		Nº CANDIDATOS / BOLSAS ATRIBUÍDAS
	NACIONAIS	ESTRANGEIROS	
ESCS	274		342
ESD	26		33
ESEL	21		30
ESM	296		380
ESTC	421		498
ESTSL	53		68
ISCAL	273		353
ISEL	315		460
TOTAL	1.679		2.164

APOIOS INDIRECTOS A ALUNOS - ALIMENTAÇÃO

CANTINAS	Nº REFEIÇÕES
ESCS	34.858
ESD	
ESEL	48.719
ESM	
ESTC	28.841
ESTSL	98.736
ISCAL	82.355
ISEL	209.971
TOTAL	503.480



APOIOS INDIRECTOS A ALUNOS - SERVIÇOS DE ACÇÃO SOCIAL - ALOJAMENTO

RESIDÊNCIAS	Nº RESIDENTES				TOTAL
	IPL	VASCO DA GAMA	SÓCRATES-ERASMUS	PLOP'S*	
Residência Maria Beatriz	155		24		179
Av. Defensores de Chaves	32				32
TOTAL	187	0	24	0	211

* Países de língua oficial portuguesa.

GESTÃO GLOBAL - ÓRGÃOS DE GESTÃO

UNIDADES ORGÂNICAS	PESSOAL DOCENTE	PESSOAL N/ DOCENTE	PESSOAL DISCENTE	TOTAL
CONSELHO DIRECTIVO	24	7	7	38
CONSELHO CIENTÍFICO	542			543
CONSELHO PEDAGÓGICO	90		76	166
ASSEMBLEIA DE REPRESENTANTES	117	62	115	294
TOTAL	773	70	198	1.041

GESTÃO GLOBAL - BIBLIOTECA

UNIDADES ORGÂNICAS	Nº MONOGRAFIAS	Nº PUBLICAÇÕES NÃO PERIÓDICAS	Nº PUBLICAÇÕES PERIÓDICAS	Nº MANUAIS	Nº BASES DE DADOS	Nº PESSOAS
ESCS	9.577	16.256			3	3
ESD	1.428	1.280	1927		24	2
ESM	941	7	8325		1	2
ESTC	1.625		167			
ESTeSL	79		33			
ISCAL	374	40			2	6
ISEL	1.200					
Total	15.224	17.583	10.452	0	30	13



GESTÃO GLOBAL - SERVIÇO DE GESTÃO DE REDE INFORMÁTICA

UNIDADES ORGÂNICAS	Nº DE PESSOAS	Nº DE POSTOS DE TRABALHO	Nº DE SERVIDORES
Núcleo de Informática dos Serviços Centrais	2	35	25
Escola Superior de Comunicação Social	3	280	5
Escola Superior de Dança			1
Escola Superior de Música	12	11	3
Centro de Informática da ESE	1	258	
Serviço Tecnológico e de Computação da ESE	1	16	8
Gabinete de Informática do ISCAL	2		
Unidade Complementar de Informática dos ISEL	9	180	9
TOTAL	30	780	51



GESTÃO GLOBAL

SERVIÇOS (PESSOAL NÃO DOCENTE)	Nº DE PESSOAS	ESCS	ESD	ESEL	ESM	ESTC	ESTeSL	ISCAL	ISEL	SC	SAS
DIRIGENTES	18	2	1	1	1	1	3	1	3	2	3
ÁREA ACADÉMICA	49	4	2	5	3	3	5	11	9	1	6
ÁREA RECURSOS HUMANOS	36	2	1	3	2	2	4	4	11	5	2
ÁREA FINANCEIRA	55	4	1	4	2	4	11	7	10	4	8
ÁREA SECRETARIADO E APOIO	58	2		4	1	9	5	12	15	7	3
ÁREA RELAÇÕES EXTERNAS	18	1		1		2	2		11	1	
ÁREA COMUNICAÇÃO E IMAGEM	11	1					3	1	2	4	
SERVIÇOS DOCUMENTAÇÃO E INFORMAÇÃO	33	3	1	4	2	2	4	5	9	3	
ÁREA INFORMÁTICA	17			2				2	8	3	
SERVIÇOS TÉCNICOS	102	11	2				16		66		7
OUTROS	36		4	7	3	2	3		8	4	5
TOTAL	431	30	12	31	14	25	56	43	150	36	34



GESTÃO GLOBAL

Nº DE AVENÇAS E PRESTAÇÕES DE SERVIÇO

UNIDADE ORGÂNICA	DOCENTES	NÃO DOCENTES
Serviços Centrais		2
Escola Superior de Comunicação Social		5
Escola Superior de Dança		5
Escola Superior de Música de Lisboa		2
Escola Superior de Tecnologias da Saúde de Lisboa	12	2
TOTAL	12	16

GESTÃO GLOBAL

FORMAÇÃO DE PESSOAL

	Nº DE ACÇÕES	Nº DE FORMANDOS
PESSOAL DOCENTE (acções de curta duração)		
PESSOAL NÃO DOCENTE	23	181
TOTAL	23	181

QUADRO C1A6.3.2 - GESTÃO GLOBAL

FORMAÇÃO AVANÇADA DE PESSOAL DOCENTE POR PROGRAMA	Nº DE FORMANDOS				TOTAL
	PÓS-DOUTORAMENTO	DOUTORAMENTO	MESTRADO	PÓS-GRADUAÇÃO	
PRODEP/2003-cand.nº181.013		2			2
Sem financiamento		121	45		166
TOTAL	0	123	45	0	168



PROJECTOS DE INVESTIGAÇÃO RESUMO 2007

Projecto nºs. 55 e 5808 – Análise de Telejornais dm canais de televisão de sinal aberto – RTP1, RTP2, SIC e TVI – de horário nobre entre 2003 e 2005.

Coordenador – Prof. Joel Silveira - ESCS

Deste projecto resultaram teses de doutoramento, participação em conferência, comunicações em congressos internacionais, artigos em revistas científicas da área, protocolos com diversas instituições e foi objecto de discussão metodológica numa universidade alemã. Este projecto contribuiu para a criação das condições para a criação de um Observatório sobre televisão independente. Este estudo irá ser publicado nos próximos meses.

Do financiamento atribuído (7.701,75€ (2007) + 3.908,25€ (2006)), 10.500€ foi utilizado em recursos humanos e 1.544,91€ em materiais, num total de 12.044,91€.

Projecto nº5820 - Detector digital de RX para radiografia digital - DRX2D.

Coordenador – Profª Maria Manuela Vieira - ISEL

No ano de 2007 procedeu-se ao desenvolvimento, fabrico e teste da estrutura semicondutora a utilizar como sensor óptico. Iniciou-se a construção do evaporador térmico para realizar revestimentos cintiladores sobre os dispositivos sensores de moda a converter a imagem de radiação X numa imagem óptica.

Durante 2007 foram desenvolvidos os seguintes trabalhos: design e fabrico do sensor e sua caracterização eléctrica e óptica.

Do financiamento atribuído (13.473,00€ (2007) + 14.481,09€ (2006)), 408,01€ foi utilizado em materiais e 6.300,00€ em recursos humanos, num total de 6.708,01€.

Nível de execução dos objectivos globais: 60%

Projecto nº5822 - Simulador de arquitectura para análise de dispositivos de película fina - PASTA.

Coordenador – Prof. Alessandro Fantoni - ISEL

Foi criado o ex-novo do laboratório PASTA. Neste laboratório ficou instalado um “cluster” de computadores e foram criados espaços de trabalho para I&D, que proporcionam condições de trabalho a docentes e alunos do ISEL que queiram contribuir para o projecto.



Foi integrado neste projecto, o projecto final de curso de um conjunto de alunos da Licenciatura de Engenharia Informática e Computadores, cujo conteúdo se relaciona com o desenvolvimento da "user-interface ASCui" e do "website" de gestão.

O programa de simulação foi utilizado como suporte ao trabalho sobre sensores de imagem que conduziram à dissertação de uma tese de doutoramento e ainda a actividades de investigação no âmbito dos projectos LAXOR e MSIC-2, ambos financiados pela FCT.

Destas colaborações resultaram algumas publicações e apresentações em conferências internacionais.

Do financiamento atribuído para 2007 (6.392,50€ (2006) + 8.392,50€ (2007)), 2.547,93€ foi utilizado em materiais e 444,13€ em outras despesas, num total de 9.992,06€.

Nível de execução dos objectivos globais: 70%

Projecto nº5826 - Sensores de detecção de radiação - SEDERA.

Coordenador – António Maçarico - ISEL

Foi obtido, através do processo de deposição cíclico, usando o princípio da câmara fechada, filmes de DLC (diamond like carbon) com elevada razão de crescimento e obtendo através da caracterização por espectroscopia de infravermelhos a confirmação do teor de ligações *sp3* do carbono.

Durante este ano foram desenvolvidos os seguintes trabalhos: instalação e montagem de um gerador de rádio frequência; deposição de duas séries de amostras e caracterização estrutural e opto electrónica das amostras através da medida de espessura (Dektak – INESC); espectroscopia por infravermelhos, condutividade eléctrica, Medias C-V, espectroscopia do visível e densidade de estados; realização de estruturas de ITO – silício amorfo – metal e teste de radiação, pelo Instituto de Tecnologia Nuclear em Sacavém.

Do financiamento atribuído para 2007 (3.352,50€ (2007) + 1.802,09€ (2006)), 2.420,00€ foi utilizado em materiais.

Nível de execução dos objectivos globais: 60%

Projecto nº5827 - Desenvolvimento de um biosensor para multianálise.

Coordenador – Prof. Manuel Matos

Durante o ano de 2007 foram concluídos os desenvolvimentos dos biosensores de formamida e acrilamida, os sensores de pH e respectivo contra-eléctrodo de referência. Foi também seleccionado o sensor de temperatura mais adequado à



acoplagem ao sistema global de eléctrodos. Os diversos componentes foram testados em diferentes condições de operação, nomeadamente em meios reais de análise.

Os trabalhos desenvolvidos centraram-se essencialmente no teste e aperfeiçoamento dos biosensores.

Da actividade deste projecto resultaram comunicações em conferências internacionais e a publicação de dois artigos científicos em revistas internacionais.

Do financiamento atribuído para 2007 (18.731,50€ (2007) + 1.694,01€ (2006)), 4.200,00€ foi utilizado em recursos humanos, 15.918,44€ foi utilizado em materiais, num total de 20.118,44€.

Nível de execução dos objectivos globais: 60%

Projecto nº5828 - Processamento de sinal e imagem em observação remota.

Coordenador – Paulo Marques

Até 31 de Outubro foram alcançados os seguintes objectivos: conclusão de uma tese de doutoramento, desenvolvimento de técnicas inovadoras que deram origem a diversas publicações em conferência, revista e em capítulos de livros e, ainda em finalização, o desenvolvimento de uma plataforma para aquisição de dados usando técnicas de abertura sintética.

Dos trabalhos desenvolvidos resultaram 10 publicações em revistas e conferências internacionais e 3 conferências internacionais onde foi divulgada a plataforma de hardware. Foram envolvidos 4 estudantes finalistas no processo de desenvolvimento da plataforma tendo resultado 4 projectos finais de curso em Engenharia Electrónica e Telecomunicações.

Do financiamento atribuído para 2007 (841,38€), 698,25€ foi utilizado em materiais.

Nível de execução dos objectivos globais: aproximadamente 80%

Projecto nº5831 - Geração de energia eléctrica através do aproveitamento da energia das ondas - GENEO.

Coordenador – Vítor Mendes

Foi feito o estudo do transporte da energia pelas ondas maximizando a captação de energia.

Foi desenvolvido um modelo linear de ondas, que permite estimar uma potência de aproximadamente 305 kW por metro de frente de onda em águas com



profundidade de 50 m. Os resultados obtidos desprezam os termos dissipativos de interacção ondas-ondas, ondas-vento e ondas-fundo do mar.

Do trabalho desenvolvido resultou um artigo publicado em conferência internacional.

Do financiamento atribuído para 2007 (10.022,33€ (2006) + 2.484,43€ (2007)), 4.200€ foi utilizado em recursos humanos.

Nível de execução dos objectivos globais: 75%

Projecto nº5832 - Sistema de tracção com pilha de combustível.

Coordenador – Jorge Esteves

No ano de 2007 teve como objectivos o desenvolvimento de nova solução energética, modelização e simulação dos parâmetros do sistema de tracção com pilha combustível, implementação de um protótipo, desenvolvimento de interfaces e software de comando e controlo, validação do STPC e a publicação dos resultados obtidos.

Foi elaborado um levantamento sobre o estado da arte relativa a esta tecnologia, modelizou-se o sistema STPC.

Durante o ano de 2007 foram elaboradas 1 parceria, 1 proposta de parceria e 1 candidatura a um projecto FCT.

Do trabalho desenvolvido resultou 1 comunicação em conferência internacional, 1 participação numa conferência internacional e a apresentação de um poster numa conferência internacional.

Do financiamento atribuído para 2007 (12.937,73€ (2006) + 1.486,93€ (2007)), 4.200,00€ foi utilizado em recursos humanos.

Nível de execução dos objectivos globais: 75%

Projecto nº5834 - PSI - Plataforma de Stewart para investigação.

Coordenador – José Carlos Quadrado

Foi implementado o capacete de realidade virtual bem como o variador de velocidade respeitante ao 7º grau de liberdade da plataforma.

Do financiamento atribuído para 2007 (37.180,69€), 4.200,00€ foi utilizado em recursos humanos, 1.523,95€ em materiais e 1.412,25€ em outras despesas, num total de 7.136,20€.

Nível de execução dos objectivos globais: 85%

Projecto nº5841 - Análise de imagem - aplicações em multimédia a vigilância.



Coordenador – Arnaldo Abrantes

Este projecto teve como objectivos para 2007 a conclusão de 2 programas de doutoramento e a publicação de 7 artigos em conferências internacionais. Foram desenvolvidos os seguintes trabalhos: algoritmos de seguimento de pessoas integrados num protótipo de videovigilância para efeitos de demonstração, um sistema de recuperação de informação multimédia para gestão de memórias pessoais constituídas por imagens e vídeos. Foram também desenvolvidos trabalhos laboratoriais envolvendo materiais didácticos inovadores para apoios as unidades curriculares do curso de engenharia de redes de comunicação.

Do financiamento atribuído para 2007 (11.700€), 10.851,48€ foi utilizado em materiais.

Nível de execução dos objectivos globais: 90%

Projecto nº5847 - Sensores de cor e imagem com endereçamento e leitura óptica.

Coordenador – Maria Manuela Vieira

Durante o ano de 2007 foi feita a caracterização e comparação de diversos tipos de estruturas empilhadas.

Deste trabalho resultou a conclusão de um doutoramento bem como a publicação de diversos artigos em revistas internacionais da especialidade.

Do financiamento atribuído (6.806,25€ (2007) + 3.736,44€ (2006)), 5.791,76€ foi utilizado para materiais e 3.500,00€ para bolsas de investigação, num total de 9.291,76€.

Nível de execução dos objectivos globais: 80%